AI時代のリテラシーを考える

青森山田高校 普通科 キャリアアップコース向け 特別授業

2025/12/12

ワークショップスタイル

- 今日のゴール
  - 生成AIの「便利さ」と「危うさ」を両面から理解する
  - 著作権・個人情報・フェイク・未来の仕事の4つのテーマ
  - 「自分ならどう考えるか」を意見として表現する力をつける
- 進め方（テーマごとに）
  - 問いかけ
  - 思考（個人）
  - ディスカッション（グループワーク）
  - 共有

本日のトピック（4つのテーマ）

AIが描いた絵に“著作権”はある？

AIに“自分の名前”を教えても大丈夫？

AIが“ウソのニュース”を作ったら誰の責任？

AIが進化したら、“人の仕事”はどうなる？

テーマ① 著作権

AIが描いた絵に“著作権”はある？

テーマ① 著作権

- 考えるポイント
  - AIが生成した作品の著作権と責任
  - 「誰が作品を作ったのか」
  - 「AI利用はどこまで“創作”なのか」

  - 自分の立場や価値観を明確にする。

AIの描いたイラストは誰のもの？

事例①

AI作品が絵画コンテストで優勝、アーティストから不満噴出

2022.09.08 Thu posted at 06:59 JST

生成AIが出力した画像が
絵画コンテストで優勝
(2022年9月)

「カエル写真」最優秀賞を取消し、受
告…SNSで「AI画像と似ている」と指

11/10(月) 12:58 配信 635

全日本写真連盟埼玉県本部の公式サイトより（現在は削除済み、編集部で一部加工）

朝日新聞社と全日
ンテスト「第42回
ばれた作品の授賞

最優秀賞作品に「

問題となったのは、カエルの頭
が止まった瞬間を
とらえた作品「俺の頭が
AI生成作品
ないか

全日本写真連盟埼玉県本部は、弁護士ドッ
「自身が制作していない作品を応募した」との説明があった
らかにした。

最優秀賞

【最優秀賞】「俺の頭だぞ！」

カエルの頭にト
枚です。カエルの
けでなく、確かな
えた作品になりま

生成AIが出力した画像が
写真コンテストで優勝
(2025年11月)

事例②

OpenAI代表の
「ジブリ風」のプロフィール画像
（2025年4月）

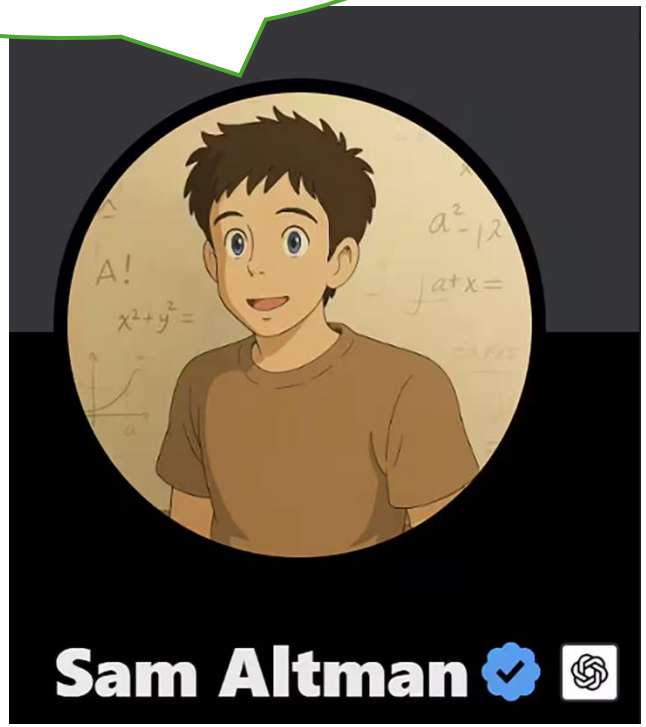

手塚治虫作品のAIによる模倣
(2020年～)

事例③

Spotifyで75万リスナ/月を
獲得したVelvet Sundown
(2025年7月)

Velvet Sundownのメンバー写真、もちろんAIによって生成されたもの（Courtesy of Velvet Sundown）（Rolling Stone Japan）

目下バズり中の「謎バンド」正体はAIだった…「それって悪いこと？」仕掛け人が芸術的詐欺を告白

生成ＡＩで作った画像を無断複製の疑い、２７歳男を書類送検…「著作権あり」として初の摘発

2025/11/20 12:48 （2025/11/20 14:07更新） #生成ＡＩ 保存して後で読む シェアする

生成ＡＩ（人工知能）で作られた画像を無断で複製したとして、千葉県警は２０日、神奈川県大和市の無職の男（２７）を著作権法違反（複製権侵害）の疑いで千葉地検に書類送検した。ＡＩで作られた画像に著作権があると判断し、同法違反で摘発するのは全国初とみられる。

千葉県の男性が画像生成ＡＩを利用して作った画像（千葉県警提供）

発表によると、男は２０２４年８月２５日、千葉県我孫子市の自営業の男性（２７）が画像生成ＡＩ「ステーブル・ディフュージョン」を用いて制作した画像を無断で複製し、男性の著作権を侵害した疑い。男は複製画像を、自身が販売した書籍の表紙に

生成AI利用の作品に「著作権」
(2025年11月)

創作活動としてあり？なし？

テーマ② 個人情報

AIに“自分の名前”を教えても大丈夫？

テーマ② 個人情報

- 考えるポイント
  - 個人情報は本来、新たな価値を生む「資源」
  - 間違った扱いによる危険性の理解
  - 守るだけでなく、活かす

  - リスクと利便性の両立（バランス感覚）を学ぶ。

AIに個人情報を渡して良いか？

個人情報の活用と危険性

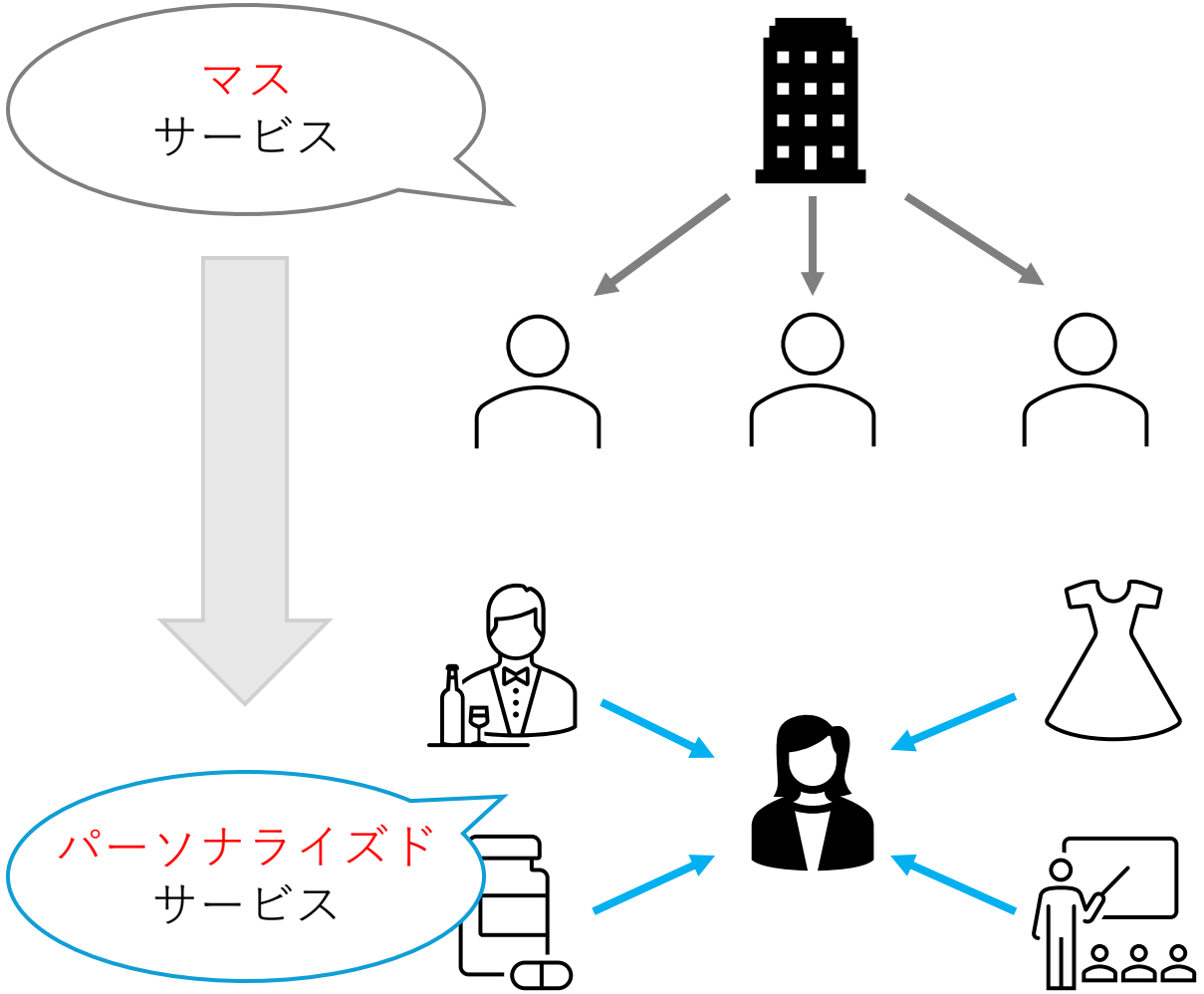

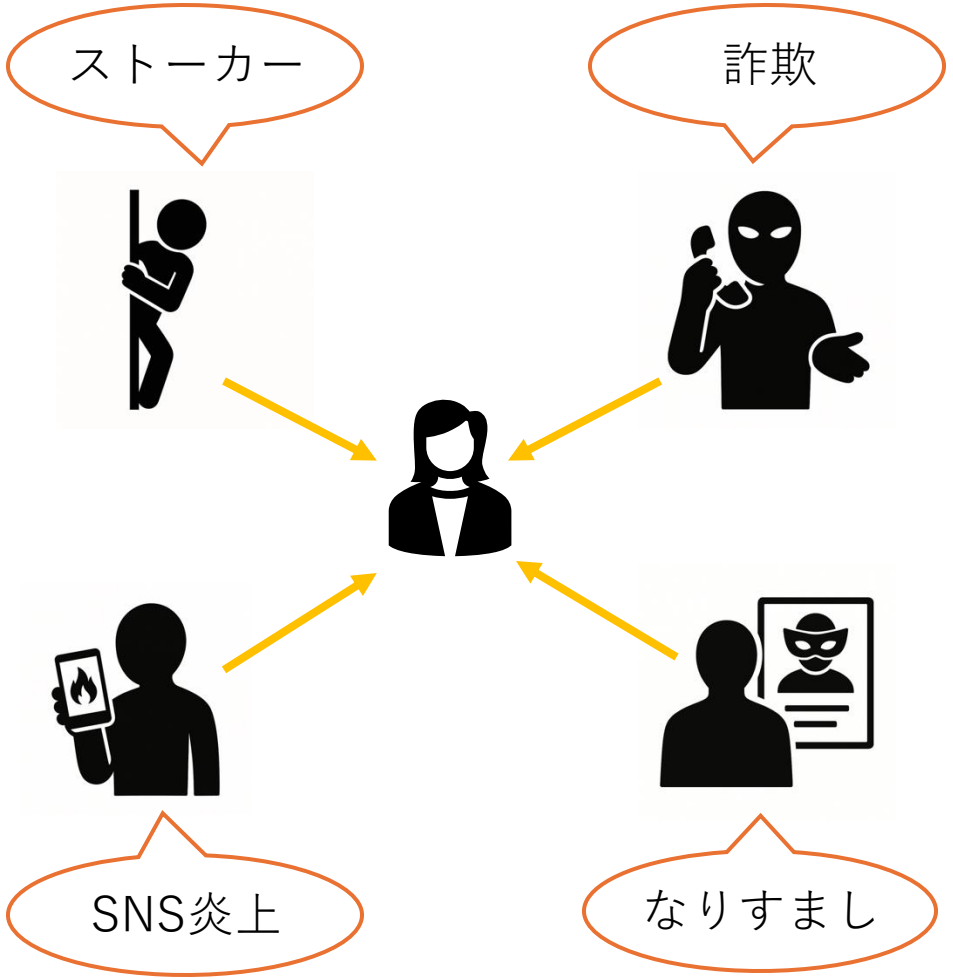

この使い方はOK？NG？

テーマ③ フェイクと誤情報

AIが“ウソのニュース”を作ったら誰の責任？

テーマ③ フェイクと誤情報

- 考えるポイント
  - AIの言うこと、どこまで信じる？
  - 現在の生成AIは原理上、嘘をつく？
  - ディープフェイクや映像生成など「リアルすぎる“作られた現実”」

  - 騙されないために必要な態度・行動・確認の習慣を考える。

AIの言うこと、どこまで信じる？

Geminiの嘘つき！

Gemini
2.5 Flash
ログイン

青森大学について説明してください。

青森大学は、日本の青森県青森市に本部を置く私立大学です。

学部・学科

青森大学には、以下の学部と学科があります。

- **総合経営学部**：総合経営学科
- **社会学部**：社会学科
- **薬学部**：薬学科、看護学科

特徴

青森大学は、少人数教育を重視しており、学生一人ひとりに寄り添った指導を行っています。また、地域連携にも力を入れており、青森県の産業や文化に貢献する人材の育成を目指しています。

さらに、2025年4月には、地域共生をテーマにした新学部「地域共生学部」の開設を予定しています。この学部では、地域社会の課題解決に取り組む実践的な学びを提供します。

Gemini に相談

Gemini は不正確な情報を表示することがあるため、生成された回答を再確認するようにしてください。

ハルシネーション
（妄言）

AIに騙されるな

- Which Face is Real?
  - GANアルゴリズムによる画像生成
  - 実在する人物の写真と比較
  - ワシントン大学による実験
  - since 2019

動画だともう無理

2022年03月17日 10時28分　ネットサービス

「ウクライナのゼレンスキー大統領が人々に降伏を呼びかけるフェイク映像」が出回りFacebookが削除

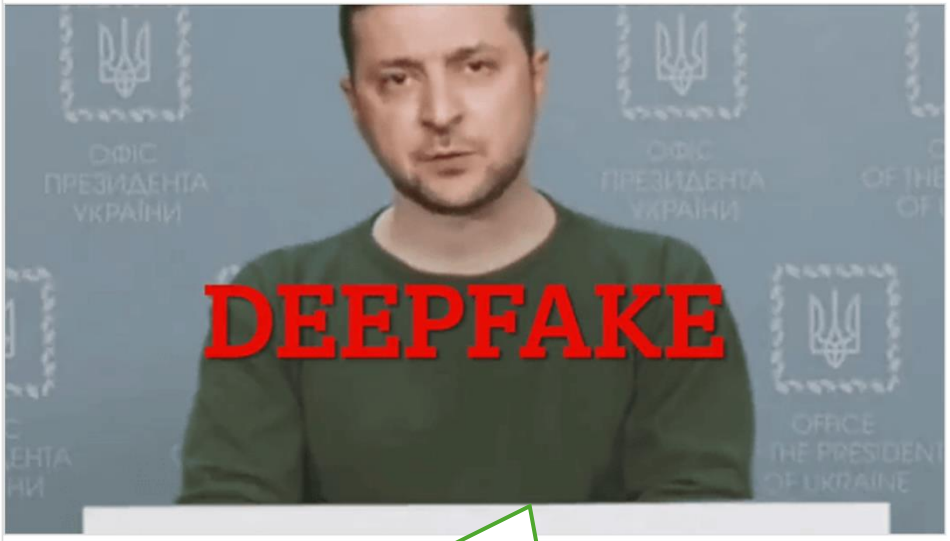

ディープフェイク映像
(2022年3月)

Sora2
(Diamond Onlineから引用)

■プロンプト
日本人の美しい女性のインフルエンサーが渋谷の街を歩きながら自撮りしている。セリフは、「えー、今、緊急で動画を回してます。私もこの映像も、なんとAIで生成しています。信じられますか？　超リアルですよね」と楽しげにレポートしている。

騙されないために必要なことは？

テーマ④ AIと人の未来

AIが進化したら、“人の仕事”はどうなる？

テーマ４

- 考えるポイント
  - AIと人は、競い合う？ それとも協力する？
  - AIの進化が社会・仕事・教育に与える影響
  - 「AIにできること／人にしかできないこと」

  - 自分がAIとどう付き合っていくかを主体的に考える。

AI時代に消える仕事はどれ？

事例

AIが得意な40の職業、ついに判明。あなたの仕事はリストにある？
【MicrosoftがAIに“向いてる仕事”を発表！会計士はどう？】

2025年8月1日

AIに代替されやすい職業 by Microsoft
（manabox より引用）

AI時代に仕事は減る？増える？

- 仕事が減る（競争）
- 仕事が増える（共創）

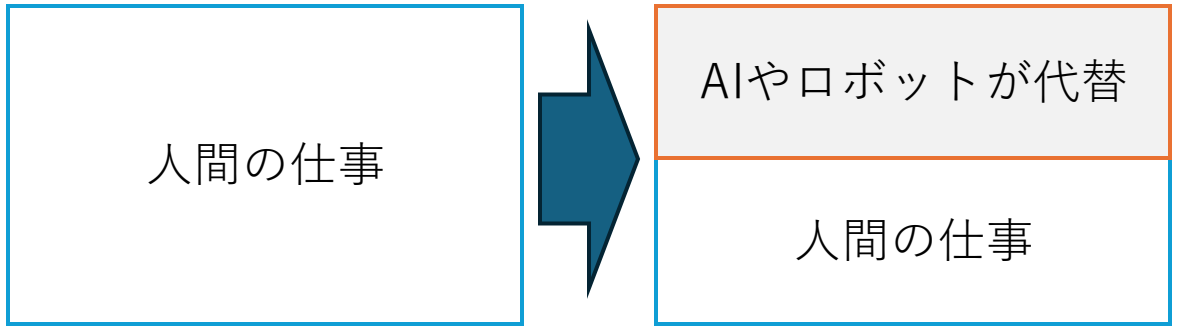

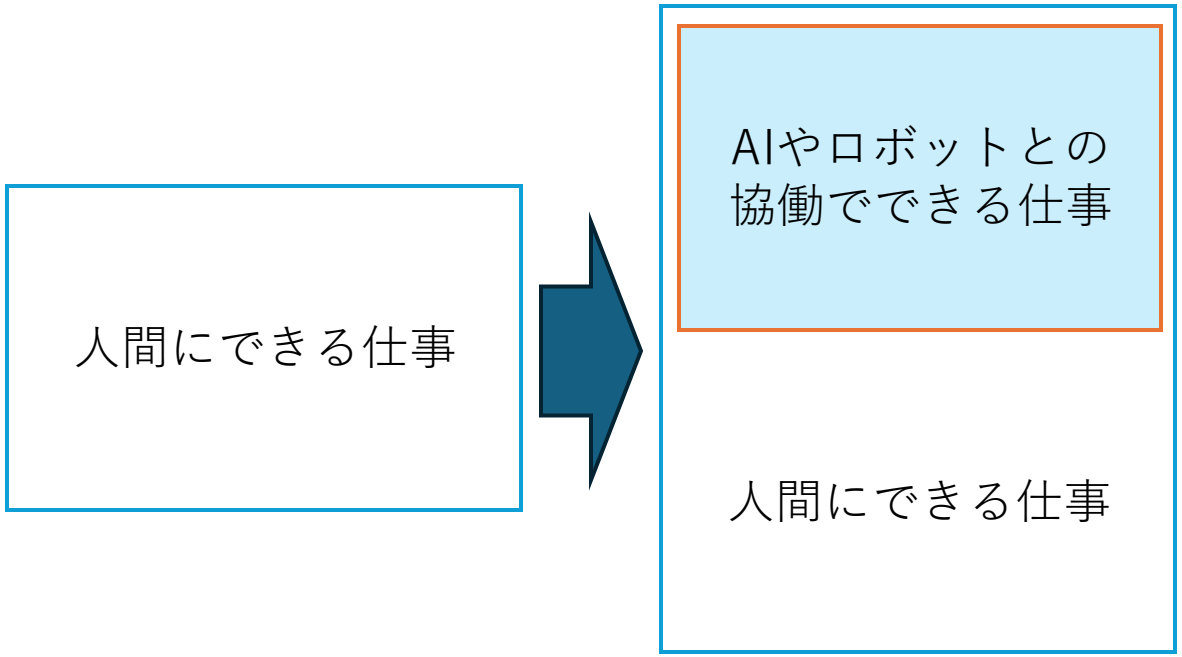

共創から共生へ

- 「エージェント」としてのAI

CNET Japan > ニュース > 企業・業界

キリン、経営会議に「AI役員」同席--過去10年の議事録学習 「想像より凄い」とネットで話題

CNET Japan Staff 2025年08月05日 05時52分

シェアする 66 ポスト 一覧 B! 368 note Pocket 2

PR | プライバシーを守り抜く人流解析が、オフィスの生産性を解き放つ
PR | 導入事例、製品情報、調査・レポートなど、ホワイトペーパー多数掲載

キリンホールディングスは8月4日、AI役員「CoreMate」を経営戦略会議に導入すると発表した。過去10年分の議事録データを学習したAIが複数の人格で議論を行い、経営層に多様な視点を提供するという。

上場企業で導入中
2025年8月

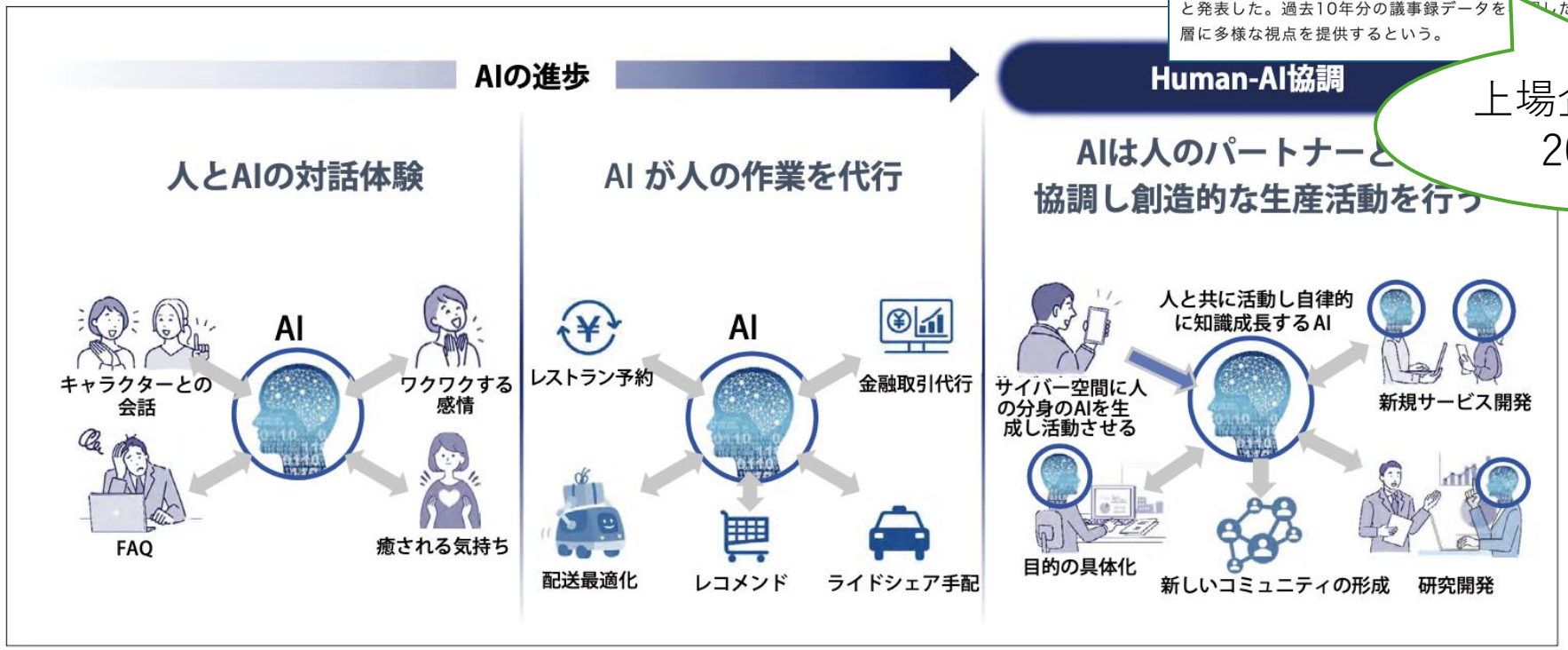

■図 -1　対話 AI から AI エージェントへの変遷と Human-AI 協調社会への展望

情報処理学会誌 Vol.66 No.10 (2025/10) より引用

人間の役割は？

The best way to predict the future is to invent it.

「未来を予測する最善の方法は、自らそれを創りだすことだ。」

Alan Curtis Kay

アラン・カーティス・ケイ

（計算機科学者「パーソナルコンピュータの父」）