青森山田学園本部

SD勉強会

2026/03/24

担当: 青森大学ソフトウェア情報学部 角田均

勉強会の内容

- 目的
  - 日常業務における生成AIの活用法と注意点について学ぶ
- 進め方
  - 生成AIのしくみ（最低限の知識共有）
  - 活用事例を見る（利用体験、見てるだけでもOK）
  - 利用上の注意点（生成AIとの距離感）

準備

- ライブアンケートツール

ライブアンケート
Slido

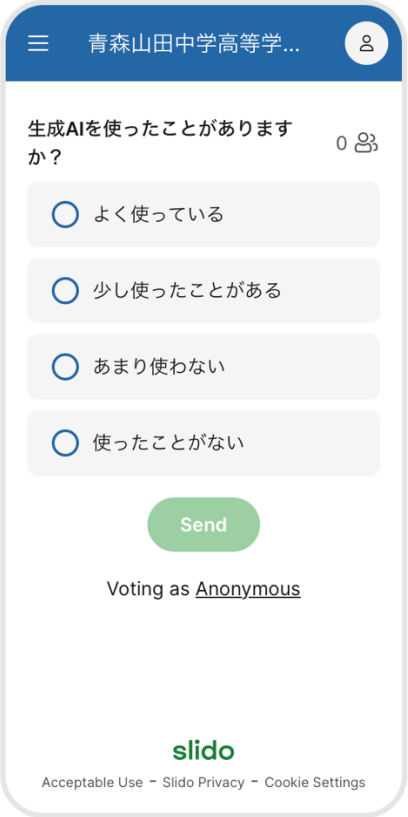

質問① 生成AI、使ってますか？

(参考) 青森山田中学高等学校の回答

- 教職員研修会(12/23)

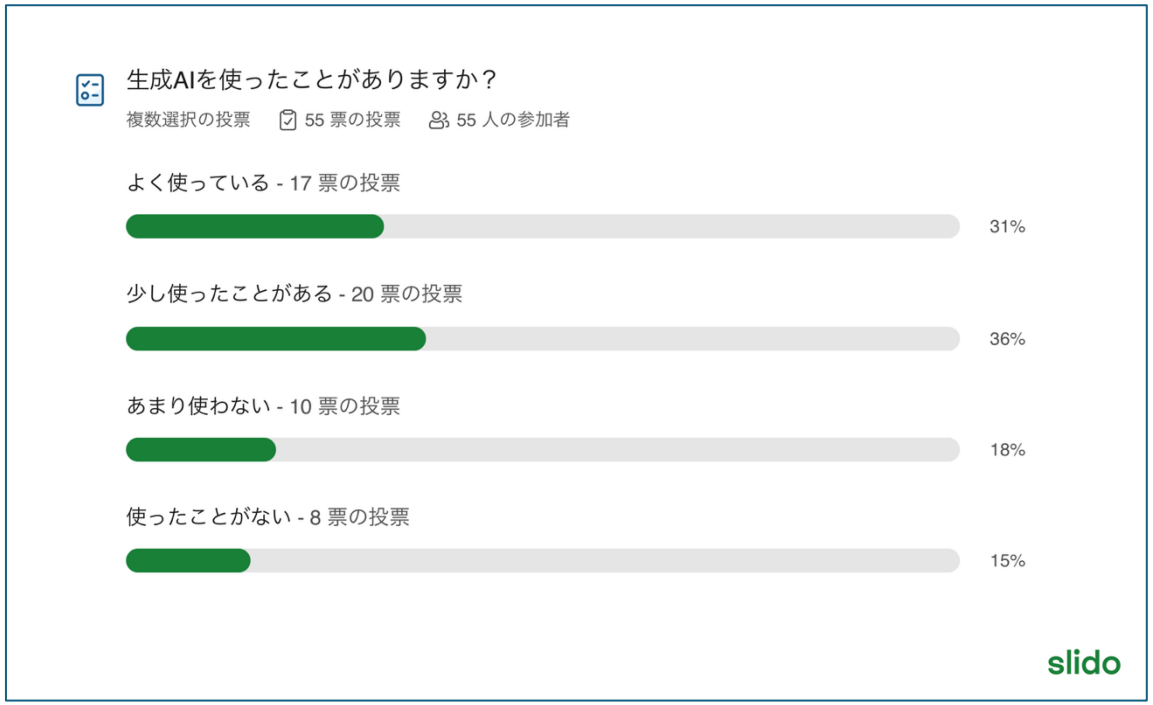

- 高校2年生向け授業(12/12)

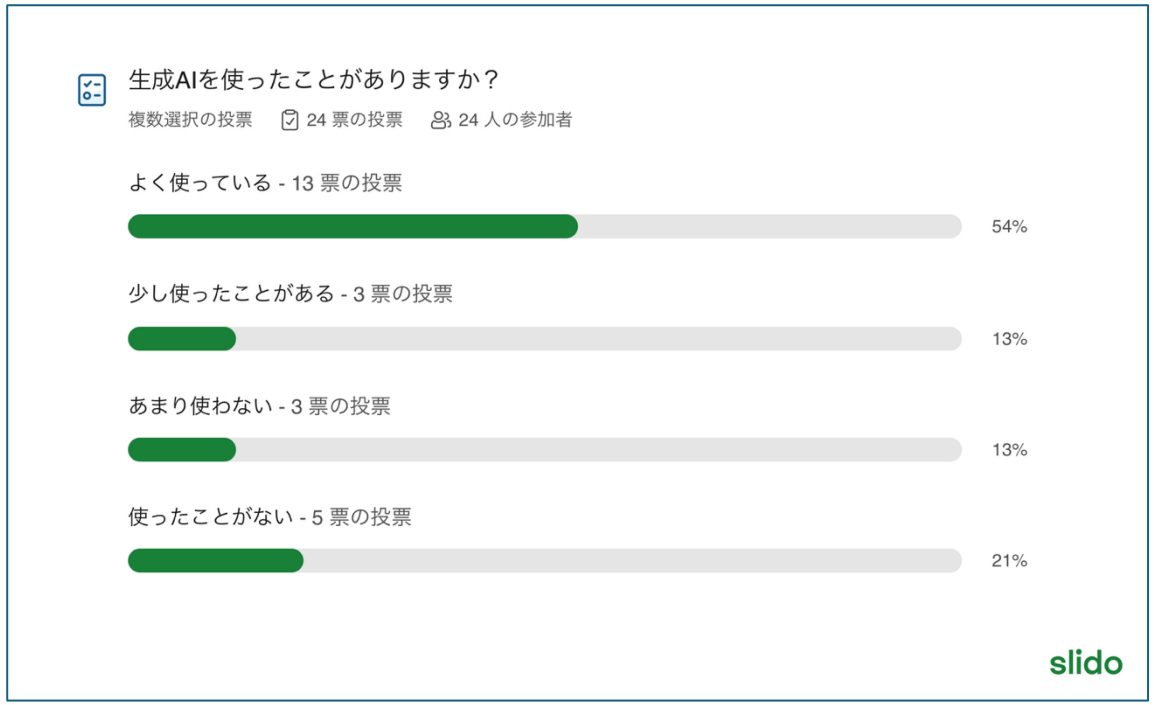

生成AIとは

生成AIのしくみと特徴

質問② 生成AIは何を「生成」する？

AIの進化

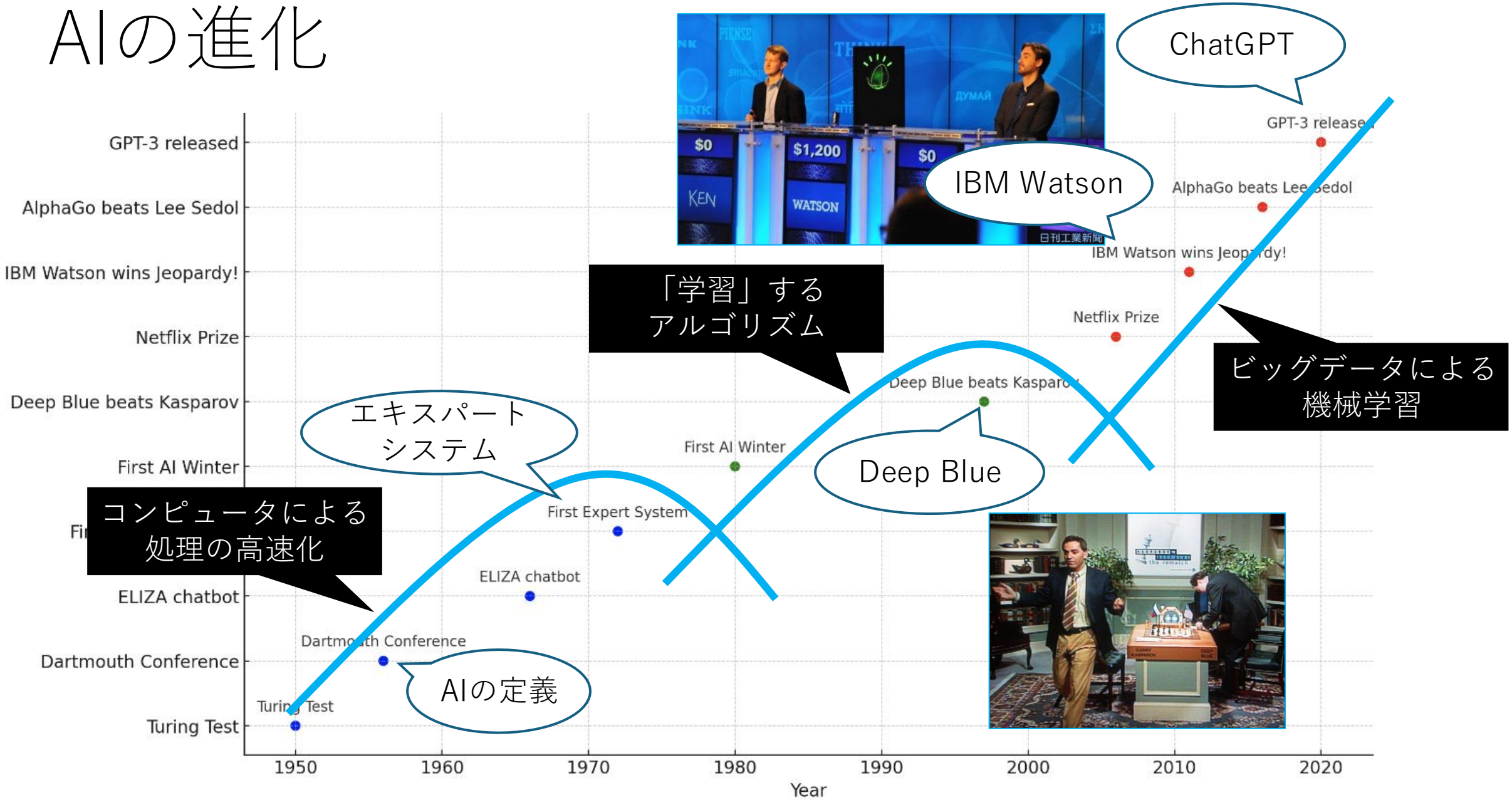
ChatGPT
IBM Watson
「学習」する
アルゴリズム
ビッグデータによる
機械学習
エキスパート
システム
Deep Blue
コンピュータによる
処理の高速化
AIの定義
GPT-3 released
AlphaGo beats Lee Sedol
IBM Watson wins Jeopardy!
Netflix Prize
Deep Blue beats Kasparov
First AI Winter
First Expert System
ELIZA chatbot
Dartmouth Conference
Turing Test
1950
1960
1970
1980
1990
2000
2010
2020
Year

第1次AIブーム（1950～70年）

コンピュータが高速化して
推論や探索が高速にできる！

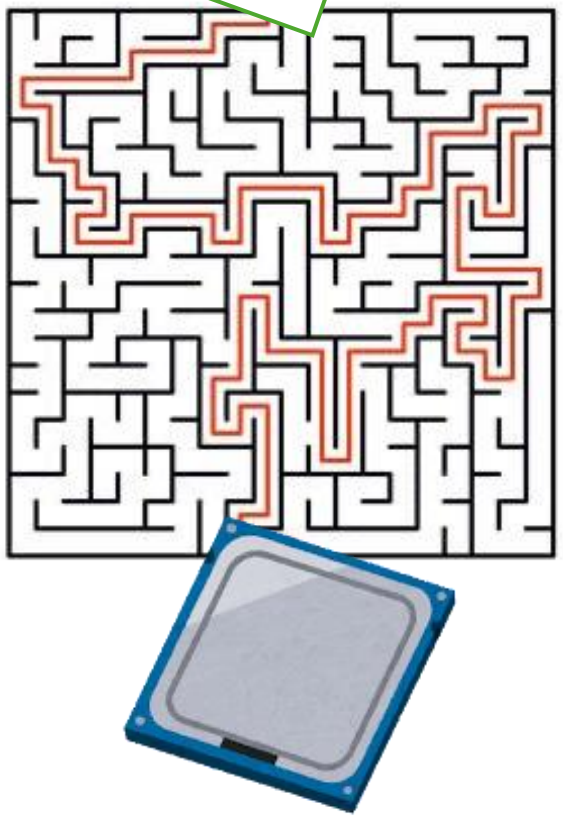

単純なルールの問題しか解けない …

第2次AIブーム（1980～2000年）

専門家の知識を学習して
スーパードクター！

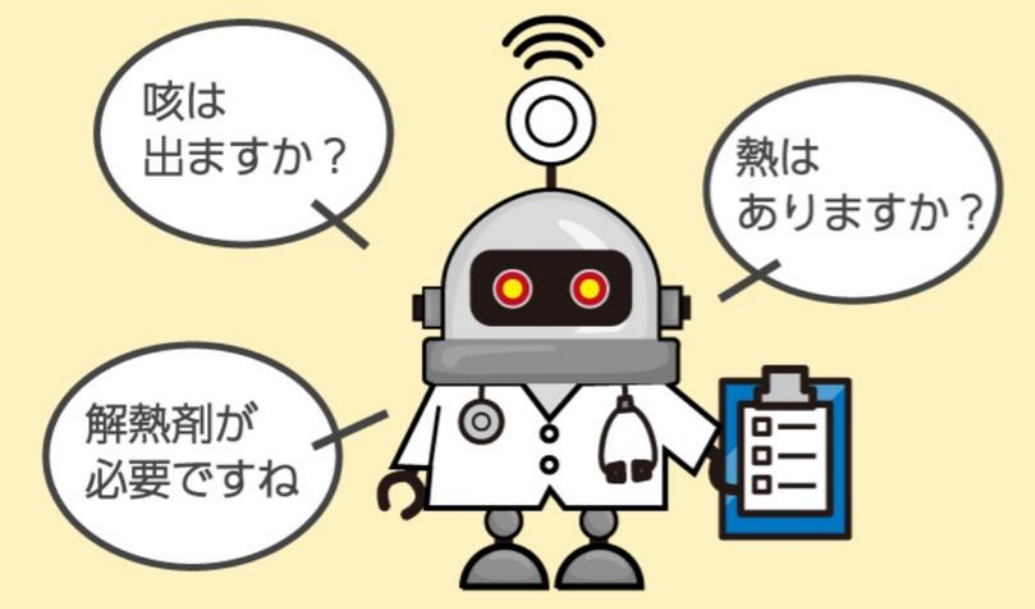

ルール教えるの俺じゃん …

第3次AIブーム（2010年～）

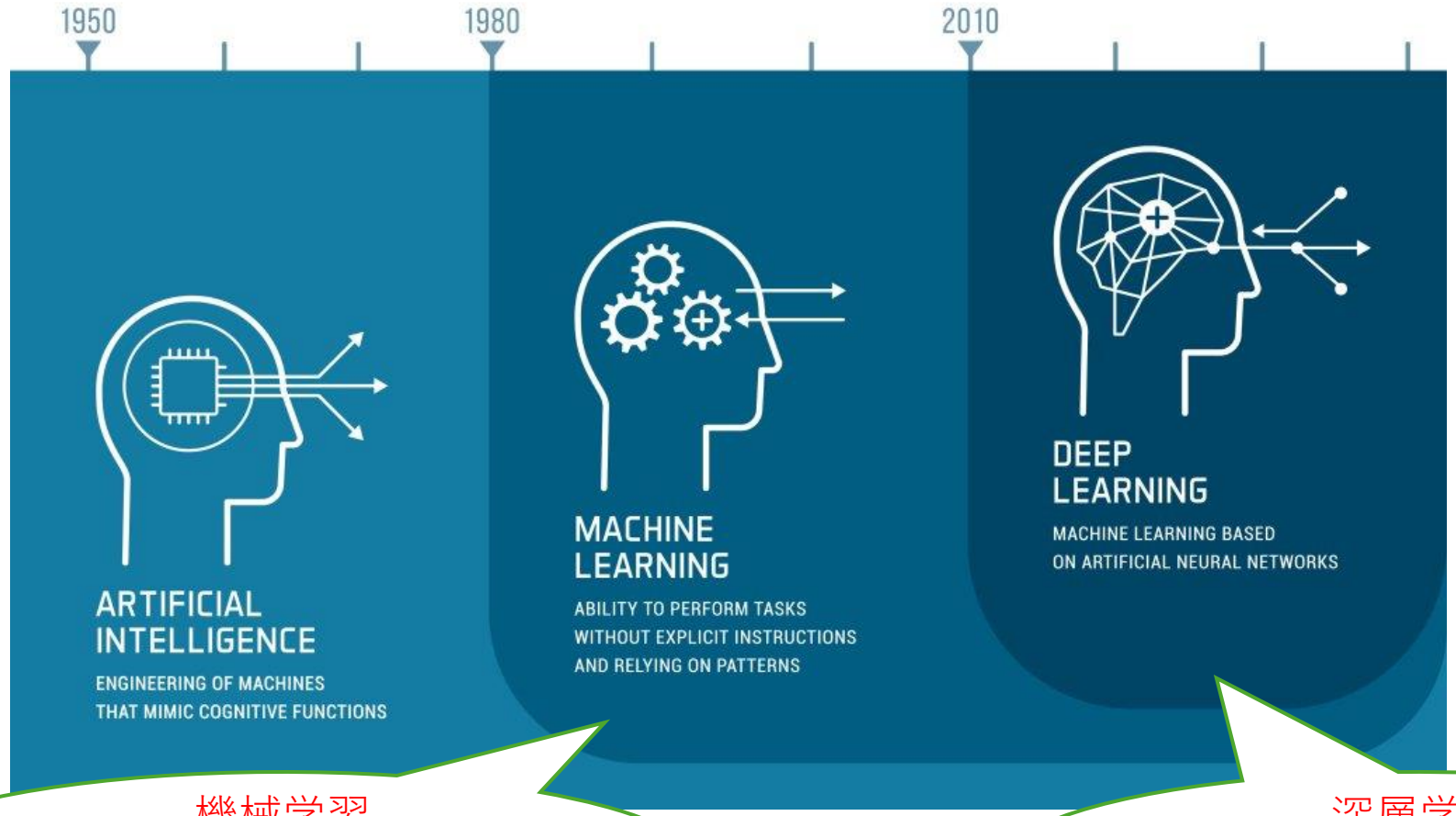

機械学習
たくさんのデータ(事実)から
パターンを学ぶ

深層学習
自分でパターンを生成して
深く学ぶ

AIに騙されるな？

- Which face is Real? どっちが本物の顔？
  - GANアルゴリズムによる画像生成
  - 実在する人物の写真と比較
  - ワシントン大学による実験
  - since 2019

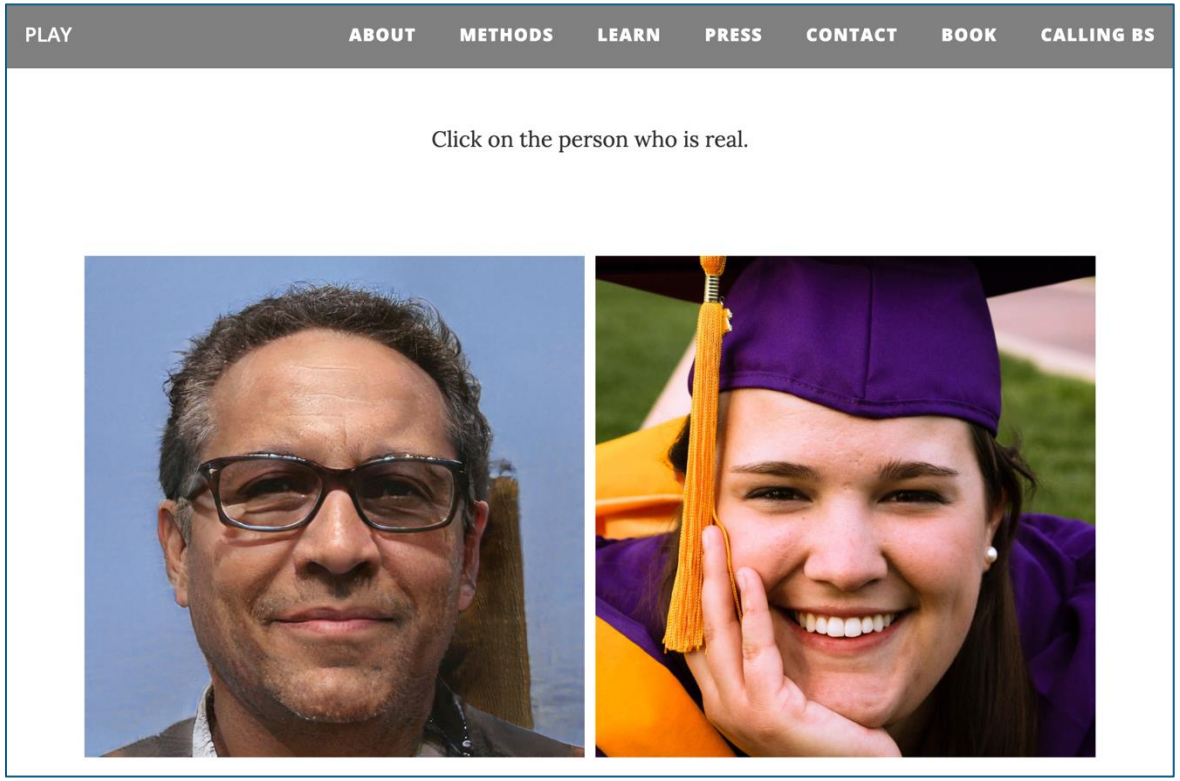

生成AIのしくみ

- LLM（Large Language Model）

言葉のつながりのパターンを学習して「次の言葉」をつなぎ合わせていく

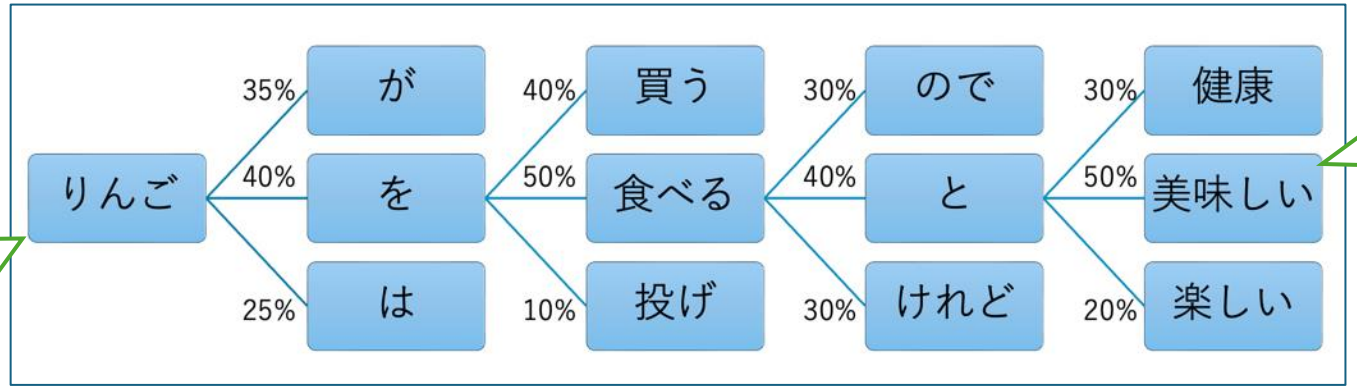

「思考」しているわけではない

- 「生成」の意味

適切な答えを抽出

従来のAI

学習用データ
（ビッグデータ）

新しい答えを生成

生成AI

嘘をつくことを許容している

おさえておきたい事

- 生成AIの正体
  - 文章を「それっぽく」作るのが得意
  - 正解や事実を保証するものではない
  - 考えているわけではない
  - 「完成形」は出てこない
- 正しい使い方（付き合い方）
  - 「下書き」「提案」させる
  - 「整理」「チェック」「検証」させる
  - 最終的な判断は人間が行う

生成AIを使う

業務での活用事例

はじめに（必ずお読みください）

- 生成AIの位置づけ
  - 生成AIは下書きや整理を手伝う道具です
  - 内容の正確さや最終判断、責任は必ず人が持ちます
  - そのまま送信・配布せず、必ず確認してください

- 入力時の注意点（重要）
  - 個人情報は入力しない
    - 生徒名、保護者名、住所、電話番号、メールアドレス
    - 成績、健康情報、指導記録など
  - 生成AIに入力した情報は共有・公開される可能性があります

生成AIの使い方（テキスト生成系）

- 「プロンプト」
  - 生成AIに「何をしてほしいか」を伝える文章
  - 特別なルールはなく、人の言葉でそのまま指示

  ※同じ指示でも違う回答が生成される可能性

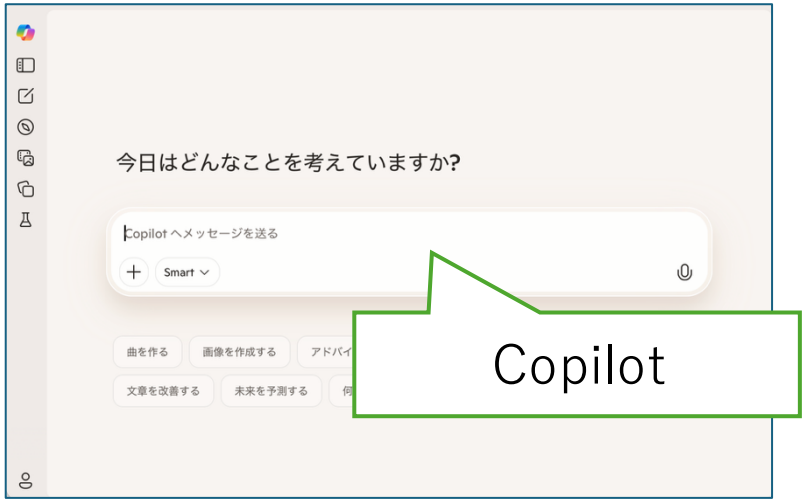

基本的な進め方（本日の勉強会用）

① 下書きを作る
- 簡単な条件を伝えて下書きを生成

② 修正を指示する
- 下書きに対して「もう少し短く」「分かりやすく」などを指示

③ 内容をチェックする
- 別チャット or 別の生成AIで、修正点・改善点を第三者視点でチェック

④ 人間が仕上げる（※実習では扱いません）
- 具体的な情報を入れ、文面を最終調整する

サンプル（１）

- 教職員向けの「お花見のお知らせ」を作ってみる

サンプル（２）

- 初任者研修の資料、スライドを作ってみる

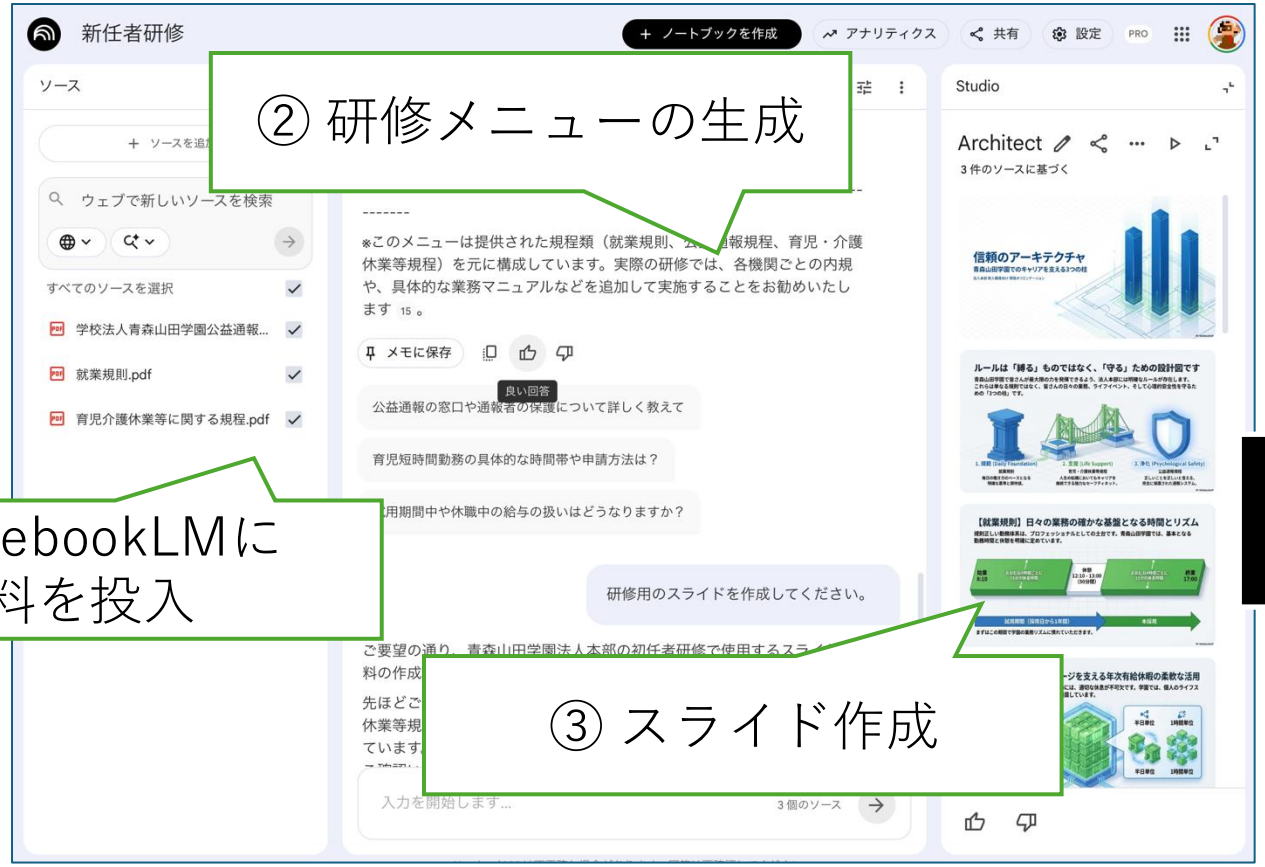

① NotebookLMに
資料を投入

② 研修メニューの生成

③ スライド作成

④ チェック・編集・
仕上げ（人間）

質問③ 生成AIは使えそう？

利用上の注意点

適切な「距離感」

生成AIの主なリスク（使用上の注意）

📚著作権

- 生成AIの生成物は「オリジナル」か？

🔒個人情報

- 入力されたプロンプトからも学習する → パターンに組み込まれる

⚠幻覚（ハルシネーション）

- AIは平気で嘘をつく ← ビッグデータに混じる「嘘」も学習している

💤依存

- 考える「隙」がなくなる ← インスタントな解答が手に入る

事例: 生成AIと著作権

- AIが作詞・作曲・MV

Spotifyで75万リスナ/月を
獲得したVelvet Sundown
（2025年7月）

Velvet Sundownのメンバー写真、もちろんAIによって生成されたもの（Courtesy of Velvet Sundown）（Rolling Stone Japan）

目下バズり中の「謎バンド」正体はAIだった…「それって悪いこと？」仕掛け人が芸術的詐欺を告白

- 「ジブリ風」イラスト

OpenAI代表の
「ジブリ風」のプロフィール画像
（2025年4月）

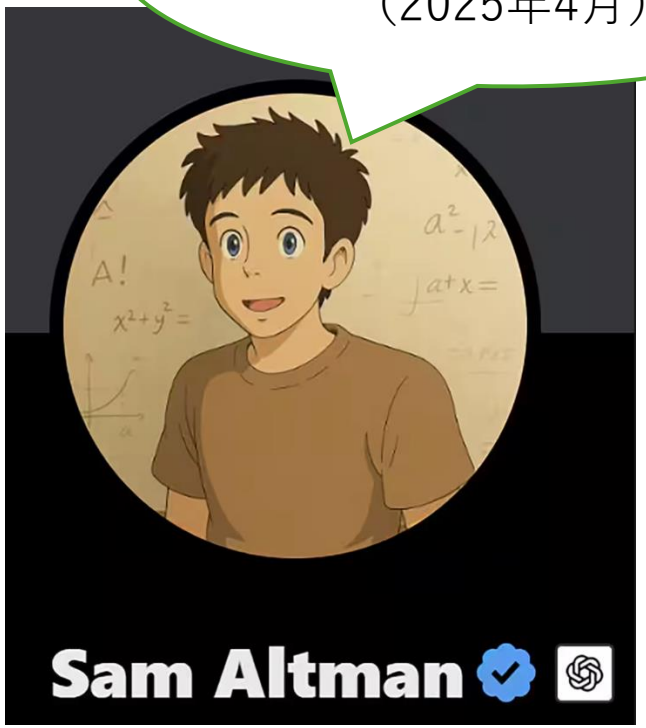

事例: 情報の流出リスク

- アノテーション

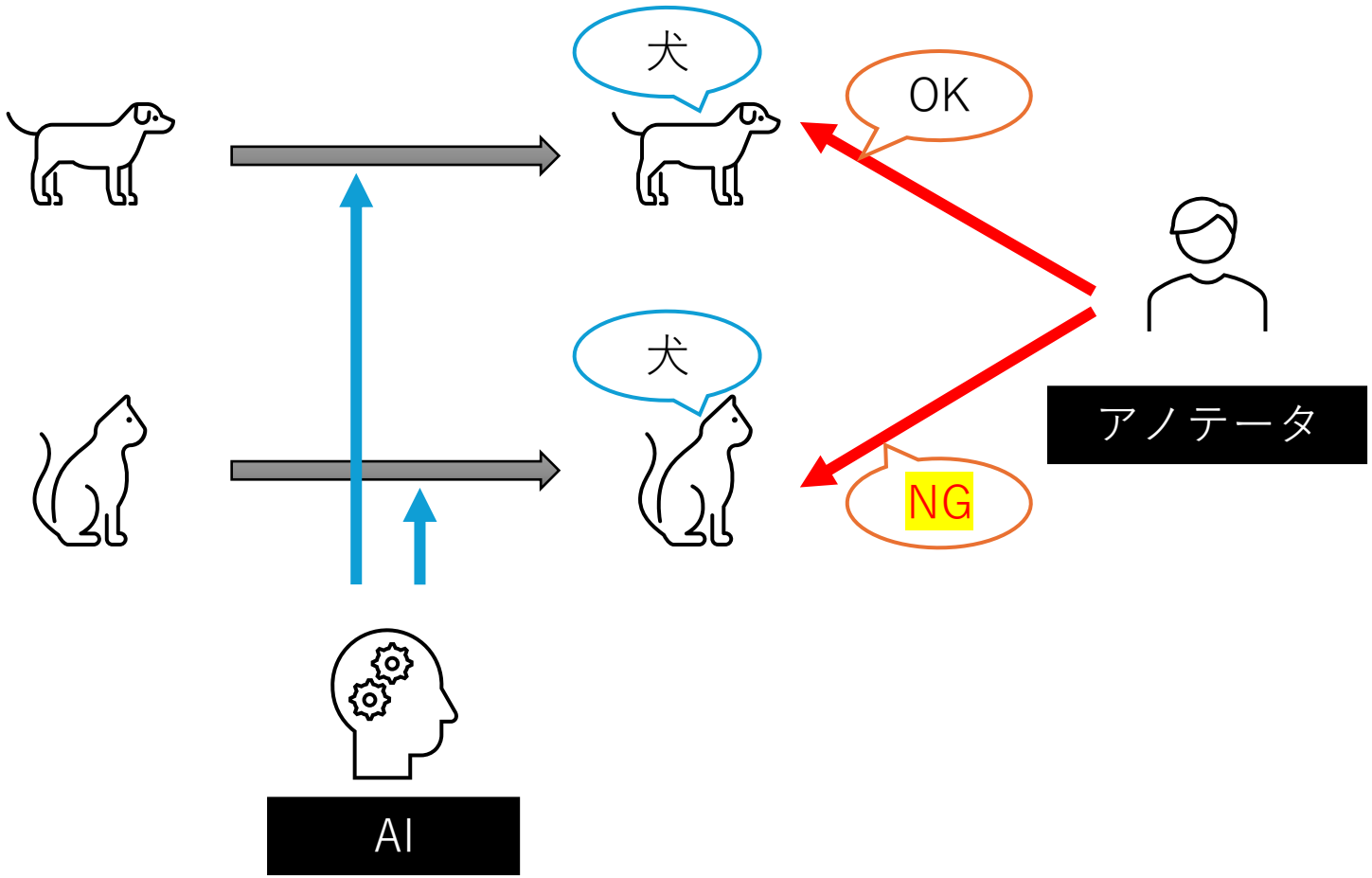

着替えや性行為まで…Metaスマートグラスの映像がダダ漏れしていた

2026.03.05 13:00 44,421

AJ Dellinger - Gizmodo US［原文］（竹田賢治）

Metaの下請け業者に覗かれている

スウェーデンの新聞社Svenska Dagbladet社とGöteborgs-Posten社が共同で発表した調査結果によると、トイレに入る様子や服を着替えるタイミング、そして性行為中といったパーソナルな瞬間を捉えた映像が、**Metaが雇用する外部委託業者によって無修正のまま閲覧されている**ことが明らかになりました。

調査では、販売台数が700万台を超えるとされるMetaのスマートグラスを通して撮影された大量の映像が存在しており、その映像がケニアのSamaと呼ばれる外部委託業者によって閲覧されていることが判明。

彼らはデータアノテーターと呼ばれる職種で、スマートグラスのカメラが捉えた映像を確認し、AIシステムが映っているものをより正確に認識できるよう、映像にラベルを付与する作業を担っているそう。

Gizmodo Japan 2026.03.05

事例: 生成AIのハルシネーション（幻覚）

- Geminiの嘘つき！

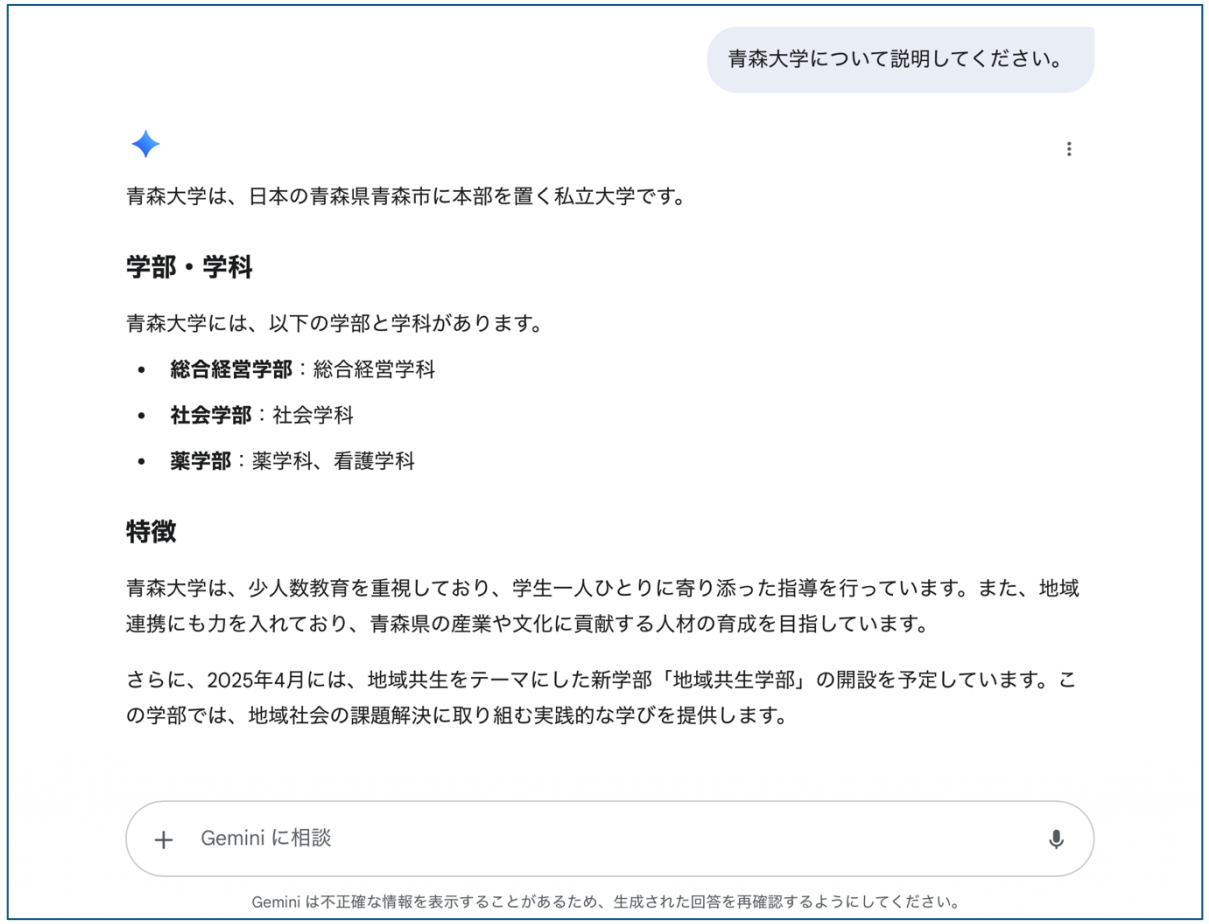

生成AIとの付き合い方

- 生成AIとの正しい「距離感」
  - そのまま使わない
  - 個人情報は入れない
  - 最終判断は人間が行う ← 「自分が作ったもの」にする

終わりに

生成AIの使いどころ

「できない」を「できる」に変える

「できない」の正体	「できる」への変換
知識がない	世界中の知（データ・論文 …）がサポート
技術がない	一緒に作ってくれる
時間がない	いつでも付き合ってくれる
経験がない	先人の経験を「借りてくる」

「能力」や「条件」の壁を越える

AIが仕事を奪う？

- 仕事が減る（競争）
- 仕事が増える（共創）

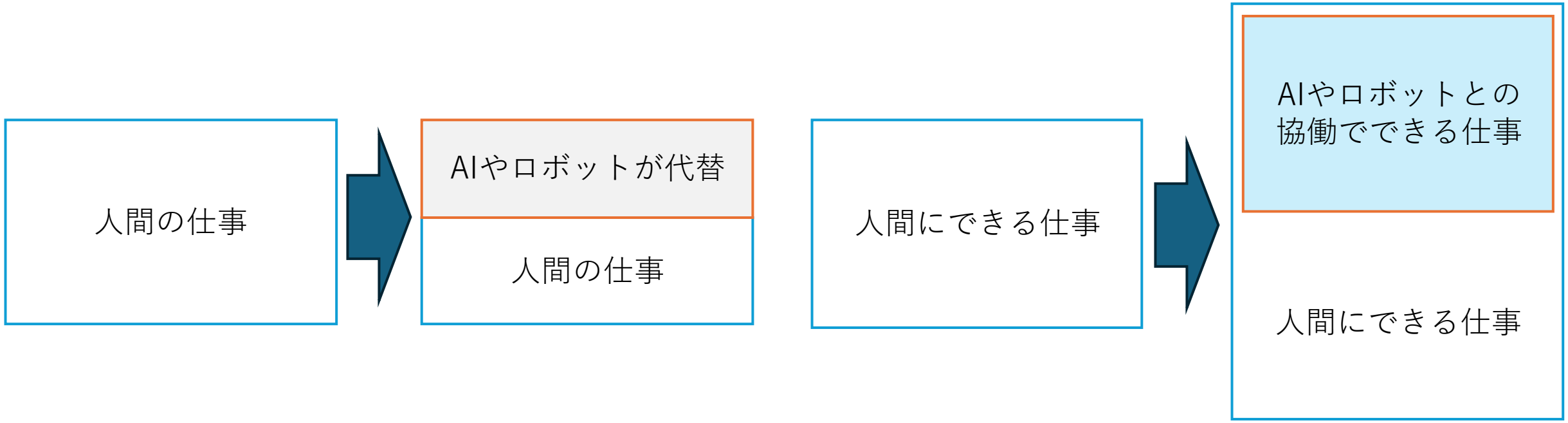

まとめ

- 生成AI時代の業務
  - 生成AIで「できること」が増える
  - その分、業務は高度化・複雑化する
  - だからこそ、生成AIに手伝ってもらう

- 生成AIを使う目的
  - 「楽をすること」×
    ↓
  - 「業務の質を保ち、負担を減らすこと」○

共創から共生へ

- 「エージェント」としてのAI

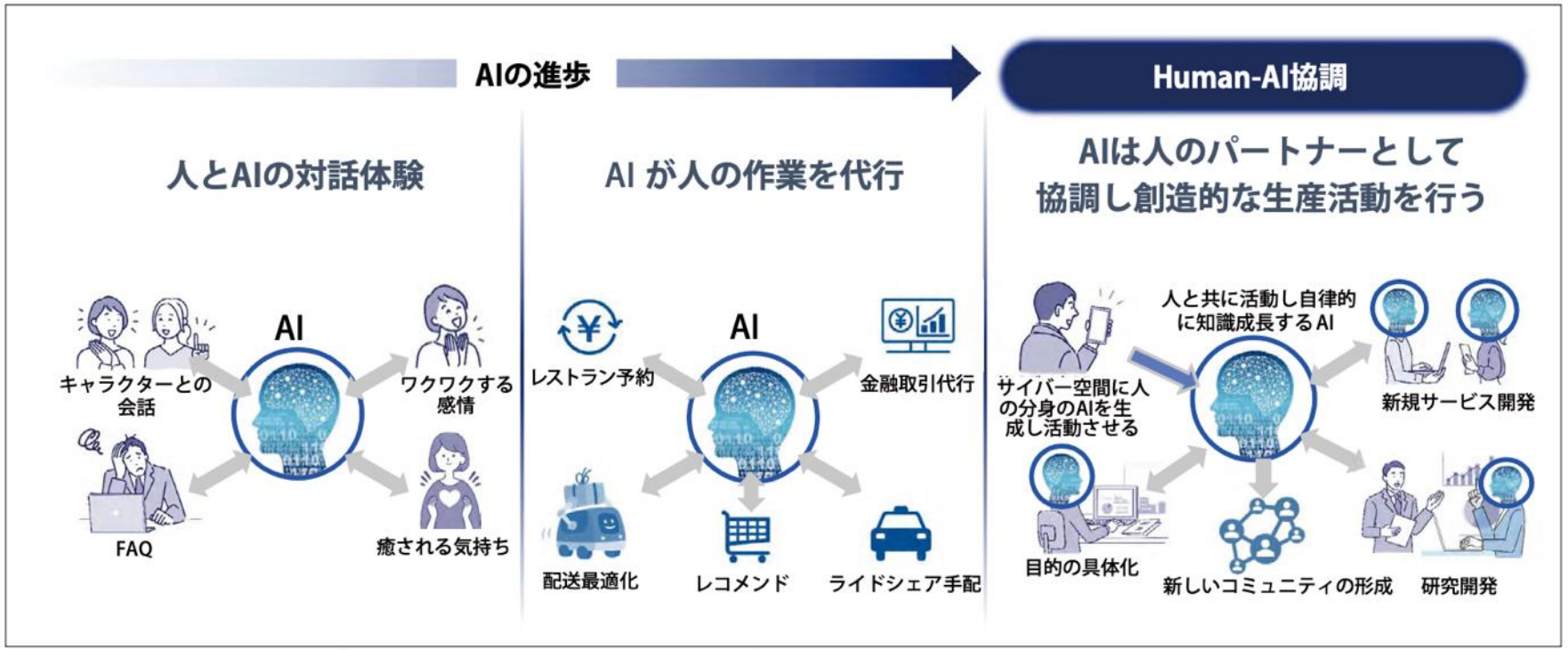

■図 -1　対話 AI から AI エージェントへの変遷と Human-AI 協調社会への展望

情報処理学会誌 Vol.66 No.10 (2025/10) より引用

2025.08.11

キリンHDが経営会議に「AI役員」導入、大手各社がツール活用高度化

「CoreMate」の使用イメージ。AIが抽出した論点や意見が画面上に提示される　提供：キリンホールディングス

ITmedia AI＋ > 三井住友銀行が“AI社長”導入　グループCEOとの「...

三井住友銀行が“AI社長”導入　グループCEOとの「気軽な相談」疑似体験　「AI上司」も開発中

2025年08月05日 18時02分 公開　[ITmedia]

三井住友フィナンシャルグループは8月5日、同グループの中島達CEOを模した「AI-CEO」を三井住友銀行に導入したと発表した。中島CEOの過去の発言データなどを参照して回答するAIチャットbotと、同氏に似せたAIアバターと組み合わせて社内に提供。同社の従業員が中島CEOとの「気軽な相談」を疑似体験できるようにしたという。

AIチャットbotの開発には、米OpenAIのAIモデル「GPT-4o」を活用した。挙動はプロンプトに加え、外部データの検索と生成AIを組み合わせる手法「RAG」で制御。“中島達らしい回答”を目指し、RAGには中島CEOの過去の発言や、その背景にある考え方、周囲からの印象などのデータを投入した。

【味の素食品が「AI社長」を導入、理念浸透の新アプローチに挑戦】 ――答えを教えず"気づき"を促す「AIマニュマニュ」が従業員をサポート

～押し付けない理念浸透で、一人ひとりの気づきと成長を支援～

株式会社THA　2026年3月3日 09時00分