PORTFÓLIO

GABRIEL DE ITA

FOTÓGRAFO DE LUZ NATURAL

QUEM SOU?

Gabriel de Ita, mexicano, nascido na Cidade do México, trabalhou na indústria da moda por 20 anos. Atuou no início para casas de moda, depois dedicou-se a relações públicas, representando designers mexicanos, colombianos, brasileiros.

Se interessa, também, por coordenação de moda. Coordenou desfiles para marcas como Diesel, Kosiuko, Roxy, Mancandy, Mauro Babun, Ines Barona, Daniel Espinioza, Gustavo Helguera.

Desenvolveu carreiras de modelo, desde a descoberta à apresentação e representação. Nos últimos 9 anos dedicou-se à fotografia, começando com paisagismo, viajando pelo México, Costa Rica e Brasil desde 2012.

Sua especialidade, atualmente, em fotografia com luz natural.

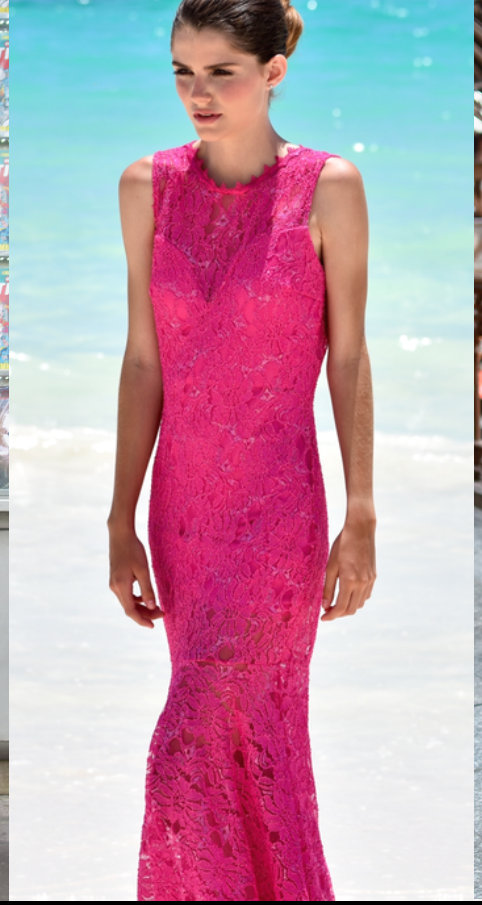

PORTFÓLIO

Gabriel de Ita

FOTÓGRAFO

Celular: +55 11 99150 3545
+52 984 188 0554
E-mail:gabrieldeitafoto@gmail.com
@gabrieldeita
São Paulo - SP