Project Readvice

팀 복잡복잡

Project Start Date: 5/23/2022 (Monday)

Display Week: 1

1차 PO: 김아름 2차 PO: 노홍주 3차 PO: 한진희 4차 PO: 최민서

PO 담당자

완료: 진행중:
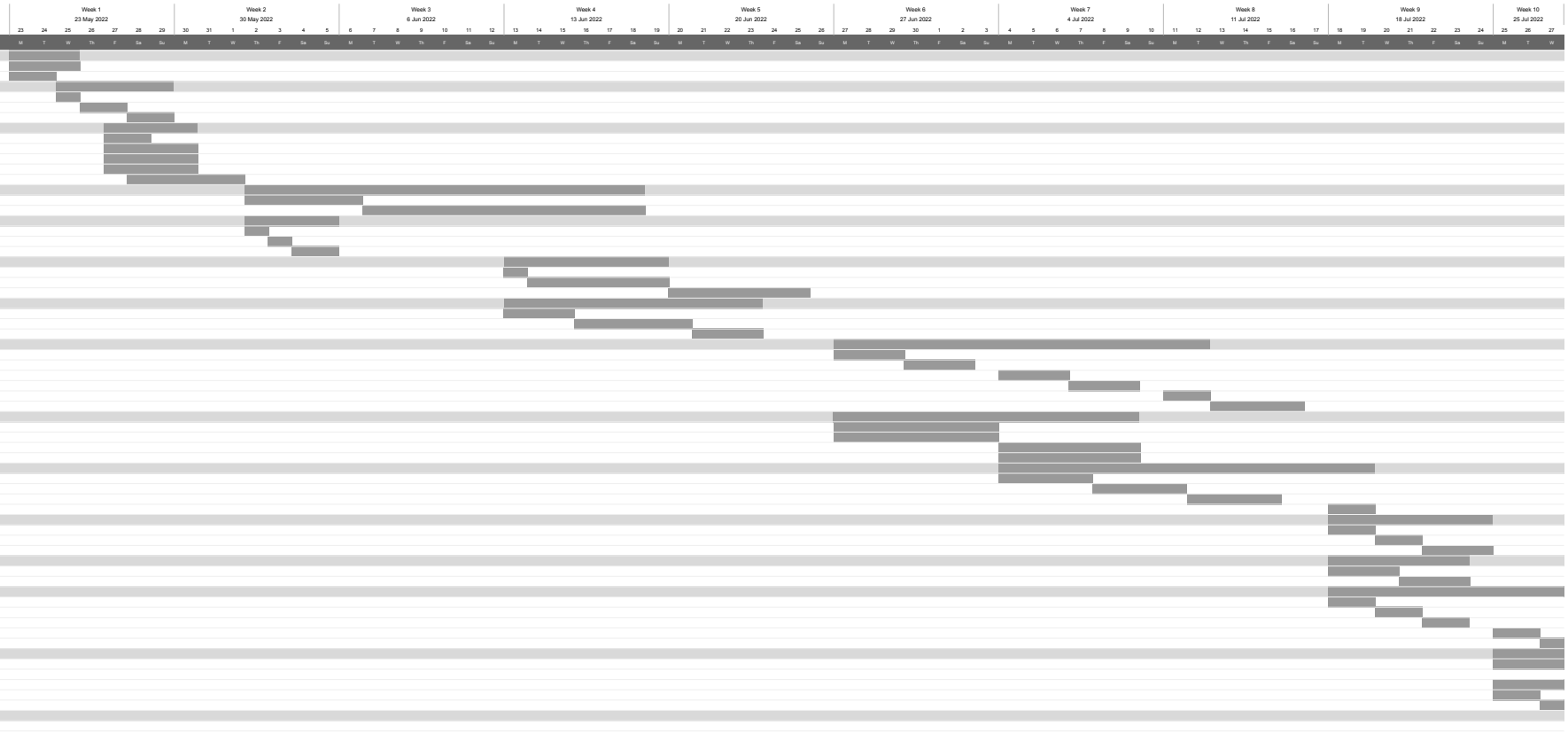
WBS [1 Task [2]	PO [3]	Start [4]	End [5]	Days [6]	% Done [7]	Work Days [8]
1	**김아름**	Sat 5/21/22	Wed 5/25/22	5	100%	3
1.1	와이어프레임 작성	Mon 5/23/22	Wed 5/25/22	3	100%	3
1.2	기본 화면 구현	Sat 5/21/22	Tue 5/24/22	4	100%	2
2	**프론트 화면 수정**	**김아름**	May 5/25/22	Sun 5/29/22	5	100%	3
2.1	메인 화면 레이아웃 수정		Wed 5/25/22	Wed 5/25/22	1	100%	1
2.2	book 컴포넌트 생성		Thu 5/26/22	Fri 5/27/22	2	100%	2
2.3	사업계획서 수정		Sat 5/28/22	Sun 5/29/22	2	100%	0
3	**백엔드 스키마 생성**	**김아름**	Fri 5/27/22	Mon 5/30/22	4	100%	2
3.1	요구명세서, DFD	김아름	Fri 5/27/22	Sat 5/28/22	2	100%	1
3.2	ERD - 회원, 로그인,회원가입, 1:1 문의, 문의 리스트	최민서	Fri 5/27/22	Mon 5/30/22	4	100%	2
3.3	ERD - 검색, 책, 상세결과	한진희	Fri 5/27/22	Mon 5/30/22	4	100%	2
3.4	ERD - 회원— 읽은 책, 희한 책	노홍주	Fri 5/27/22	Mon 5/30/22	4	100%	2
3.5	프로젝트 개발보고서 수정	전원	Sat 5/28/22	Wed 6/01/22	5	100%	3
4	**계획서 수정**	**노홍주**	Thu 6/02/22	Sat 6/18/22	17	100%	12
4.1	기획 보고서 수정	전원	Thu 6/02/22	Mon 6/06/22	5	100%	3
4.2	프로젝트 PPT 작성	전원	Tue 6/07/22	Sat 6/18/22	12	100%	9
5	**JS프로젝트 타입스크립트로 변환**	**노홍주**	Thu 6/02/22	Sun 6/05/22	4	100%	2
5.1	JS프로젝트 타입스크립트로 변환	김아름	Thu 6/02/22	Thu 6/02/22	1	100%	1
5.2	전체 ui tailwindcss라이브러리 적용	김아름	Fri 6/03/22	Fri 6/03/22	1	100%	1
5.3	요지 정적리모팅	김아름	Sat 6/04/22	Sun 6/05/22	2	100%	0
6	**피드백 후 ERD 최종수정**	**노홍주**	Mon 6/13/22	Sun 6/19/22	7	100%	5
6.1	인공지능 파트 결정	전원	Mon 6/13/22	Mon 6/13/22	1	100%	1
6.2	피드백 후 ERD 최종수정	한진희,	Tue 6/14/22	Sun 6/19/22	6	100%	4
6.3	각 파트별 인공지능 공부	한진희,	Mon 6/20/22	Sat 6/25/22	6	100%	5
7	**광고를 사용한 데이터 생성**	**노홍주**	Mon 6/13/22	Thu 6/23/22	11	100%	9
7.1	DRF 뷰 - 회원가입 구현	한진희,	Mon 6/13/22	Wed 6/15/22	3	100%	3
7.2	DRF 뷰 서버구축 - 모델 생성	한진희,	Thu 6/16/22	Mon 6/20/22	5	100%	3
7.3	장고 스키마 작성 및 데이터 베이스 생성	최민서	Tue 6/21/22	Thu 6/23/22	3	100%	3
8	**Front-end**	**한진희**	Mon 6/27/22	Tue 7/12/22	16	100%	12
8.1	구글 캡 API 구현	김아름	Mon 6/27/22	Wed 6/29/22	3	100%	3
8.2	특정 페이지 레이아웃 템플 기능 적용	김아름	Thu 6/30/22	Sat 7/02/22	3	100%	2
8.3	next.js-DRF 연결	김아름	Mon 7/04/22	Wed 7/06/22	3	100%	3
8.4	회원가입 컴포넌트 수정	김아름	Thu 7/07/22	Sat 7/09/22	3	100%	2
8.5	로그인 후 페이지 이동 기능 추가	김아름	Mon 7/11/22	Tue 7/12/22	2	100%	2
8.6	구글 OAuth 생성	김아름	Wed 7/13/22	Sat 7/16/22	4	100%	3
9	**DRF 웹사이 구축**	**한진희**	Mon 6/27/22	Sat 7/09/22	13	100%	10
9.1	로그인 구현	한진희,	Mon 6/27/22	Sun 7/03/22	7	100%	5
9.2	OCR 환경 설정	한진희	Mon 6/27/22	Sun 7/03/22	7	100%	5
9.3	KoBERT 가상환경 설정	노홍주	Mon 7/04/22	Sat 7/09/22	6	100%	5
9.4	KoCPT2 환경 설정	최민서	Mon 7/04/22	Sat 7/09/22	6	100%	5
10	**인공지능 프로젝트 가상환경 설정**	**한진희**	Mon 7/04/22	Tue 7/19/22	16	100%	12
10.1	팀 프로젝트 환경설정	노홍주,	Mon 7/04/22	Thu 7/07/22	4	100%	4
10.2	헥스24 크롤링	노홍주,	Fri 7/08/22	Mon 7/11/22	4	100%	2
10.3	엘라스틱 서치 환경설정	노홍주	Tue 7/12/22	Fri 7/15/22	4	100%	4
10.4	장고 서버 AWS에 배포	최민서	Mon 7/18/22	Tue 7/19/22	2	100%	2
11	**장고-넥스트 연결**	**최민서**	Mon 7/18/22	Sun 7/24/22	7	100%	5
11.1	장고-넥스트 연결	한진희,	Mon 7/18/22	Tue 7/19/22	2	100%	2
11.2	api 도서 데이터 전처리	최민서	Wed 7/20/22	Thu 7/21/22	2	100%	2
11.3	엘라스틱 서치 연결	노홍주	Fri 7/22/22	Sun 7/24/22	3	100%	1
12	**token 검증 장고 기능 완성**	**최민서**	Mon 7/18/22	Sat 7/23/22	6	100%	5
12.1	로그인, 로그아웃 구현	한진희	Mon 7/18/22	Wed 7/20/22	3	100%	3
12.2	넥스트 token 전달	최민서	Thu 7/21/22	Sat 7/23/22	3	100%	2
13	**Front-end**	**최민서**	Mon 7/18/22	Thu 7/28/22	11	100%	9
13.1	api구현 및 데이터 파싱	김아름	Mon 7/18/22	Tue 7/19/22	2	100%	2
13.2	front-end AWS 배포	김아름	Wed 7/20/22	Thu 7/21/22	2	100%	2
13.3	파파24 도메인 연결	김아름	Fri 7/22/22	Sat 7/23/22	2	100%	1
13.4	웃챗 화면 구현	김아름	Mon 7/25/22	Tue 7/26/22	2	100%	2
13.5	검색결과화면 구현	김아름	Wed 7/27/22	Thu 7/28/22	2	100%	2
14	**인공지능**	**최민서**	Mon 7/25/22	Sun 7/31/22	7	100%	5
14.1	인공지능 모델 전이학습	최민서,	Mon 7/25/22	Wed 7/27/22	3	100%	3
14.2	정보나무 api를 이용한 도서 데이터 수집	노홍주	Thu 7/28/22	Sun 7/31/22	4	100%	2
14.3	easyOCR 전이학습 완성	한진희	Mon 7/25/22	Fri 7/29/22	5	100%	5
14.4	Hanspell 패키지를 이용한 데이터 전처리	최민서	Mon 7/25/22	Tue 7/26/22	2	100%	2
14.5	KoGPT 와 KoBERT 연결 - 웃챗 완성	노홍주	Wed 7/27/22	Thu 7/28/22	2	100%	2
15	**프로젝트 전체 완성**	**한진희**	Fri 7/29/22	Sun 7/31/22	3	100%	1
15.1	최종 모델 학습 및 저장	최민서	Fri 7/29/22	Sun 7/31/22	3	100%	1