SEGÂH İLÂHÎ

"C. Kosal'dan"

Güfte: YÛNÛS EMRE
Beste: ?

NİM SOFYÂN

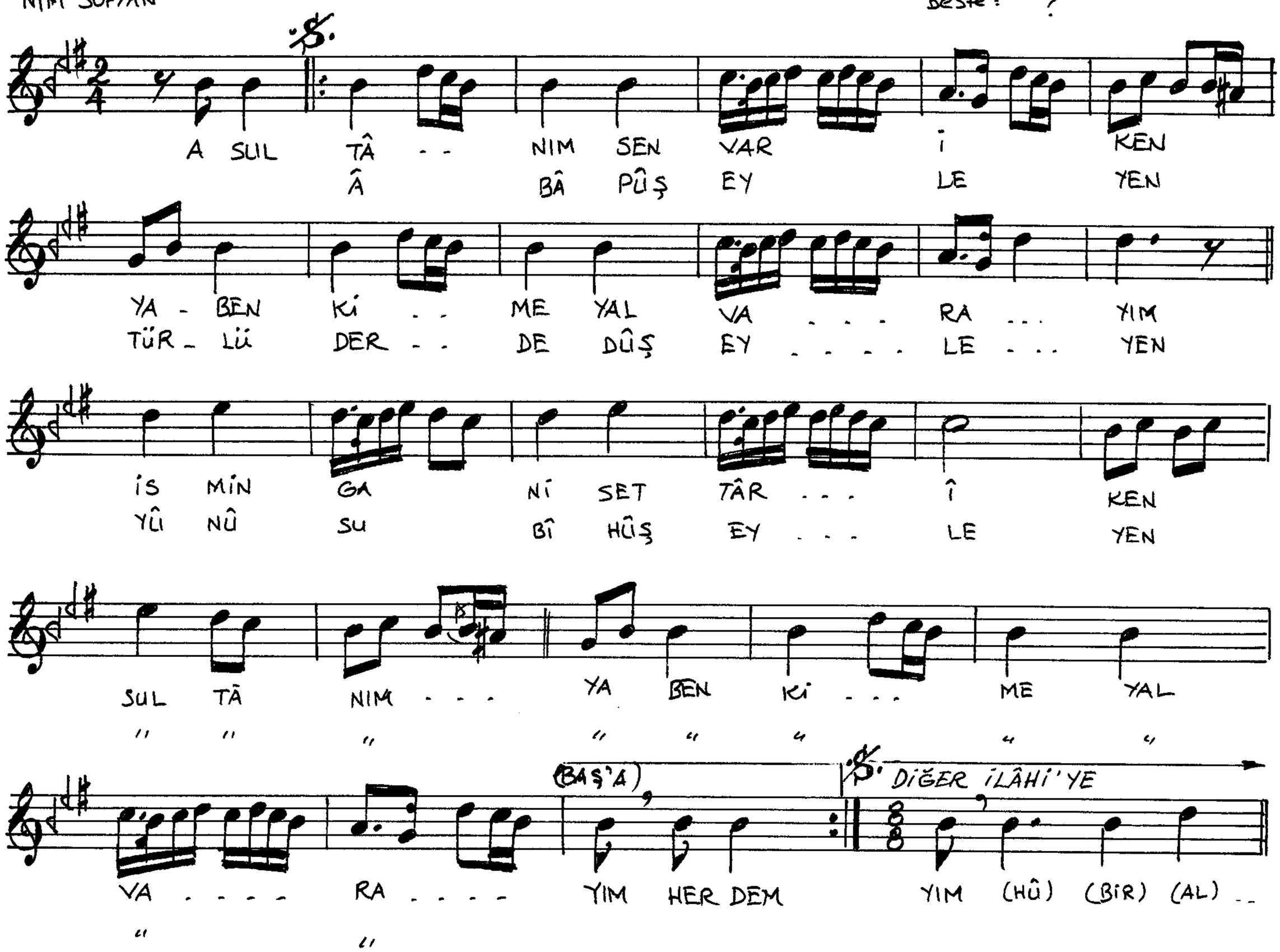

A SULTÂNIM SEN VÂR İKEN
YA BEN KİME YALVARAYIM
İSMİN GANÎ SETTÂR İKEN
YA BEN KİME YALVARAYIM

HER DEM ÂBÂ PÛŞ_EYLEYEN
TÜRLÜ DERDE DÛŞ_EYLEYEN
"YÛNUS"U BÎ-HÛŞ_EYLEYEN
YÂ BEN KİME YALVARAYIM

Bu eserin notası, Prof. Dr. Zeki Atkoşar tarafından yazılmıştır. **zekiatkosararsivi.com**