PORTFOLIO

기술에 온기를 더하는 지원자, 안채연입니다.

PROFILE ↗

PROJECTS ↗

PROFILE ↗

PROFILE

안채연 (2003.01.27)

CONTACT

☎️ +82 010-8393-5061

📧 chaeyeon.an4w@gmail.com

EDUCATION

한양대학교 (ERICA), 2021.03-2026.02

B.A. in Economics & B.S. in Computer Science

GPA: 4.00 / 4.50

인명여자고등학교, 2018.03-2021.02

CAREERS

네이버클라우드, 2025.12 -

Hyperscale AI Planning3, 인턴

- HyperCLOVA X 모델 Agentic AI 역량 발굴, 적용 기획
- 포용적 AI 에이전트 벤치마크 설계

셀렉트스타, 2024.07 - 2025.02

PM 1팀, PA 인턴 및 계약직

- 대규모 AI 학습 데이터셋 구축 프로젝트 기획 및 수행

CERTIFICATIONS

ADsP(데이터분석준전문가) - 2026.03.06, 한국데이터산업진흥원

SQL 개발자(SQLD) - 2025.12.12, 한국데이터산업진흥원

투자자산운용사 - 2025.05.01, 한국금융투자협회

AWARDS

2022 한양 브레인(성적우수) 장학금

2021 한양 브레인(성적우수) 장학금

LANGUAGE

- TOEIC 830, 2026.02.08
- TOEIC SPEAKING IH(150) 2025.09.03

SKILLS

Programming	PYTHON C++ JAVA
Data & DB	PostgreSQL MySQL
AI / Analysis	• Prompt Engineering • API-based System Workflow Design • Data Analysis (Python, Google Sheets)
Tools	• VS Code / eclipse • Git / GitHub • Slack

PROJECTS ↗

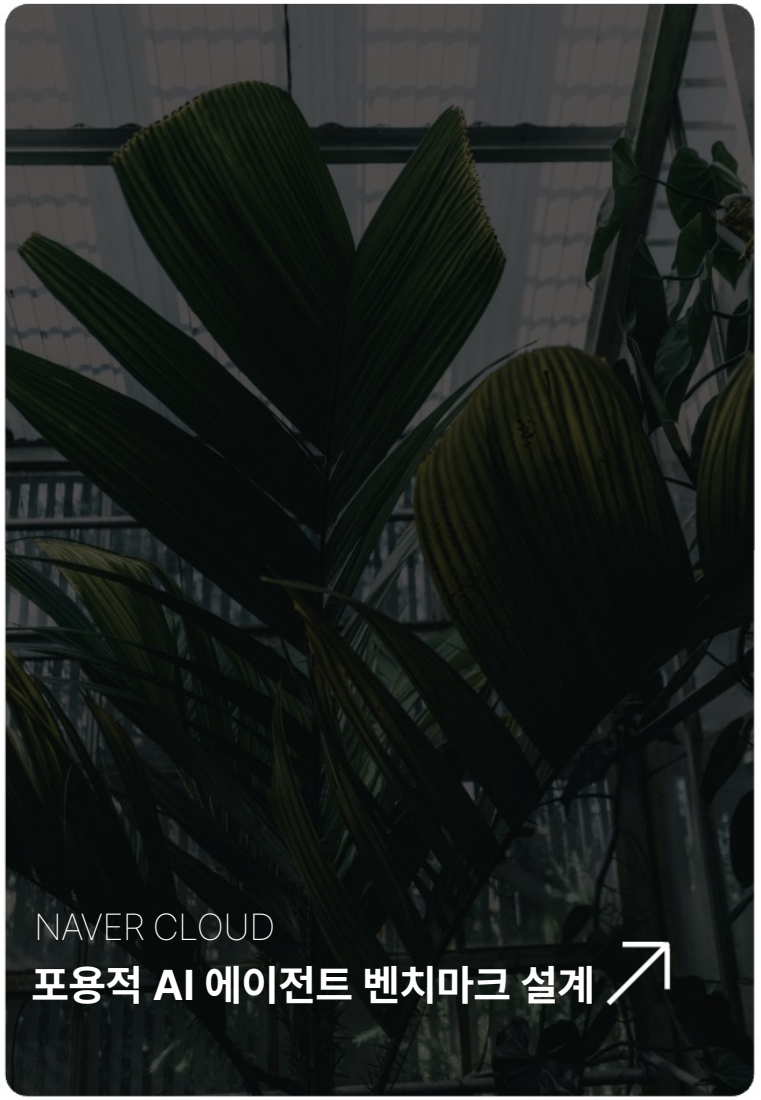

NAVER CLOUD

포용적 AI 에이전트 벤치마크 설계

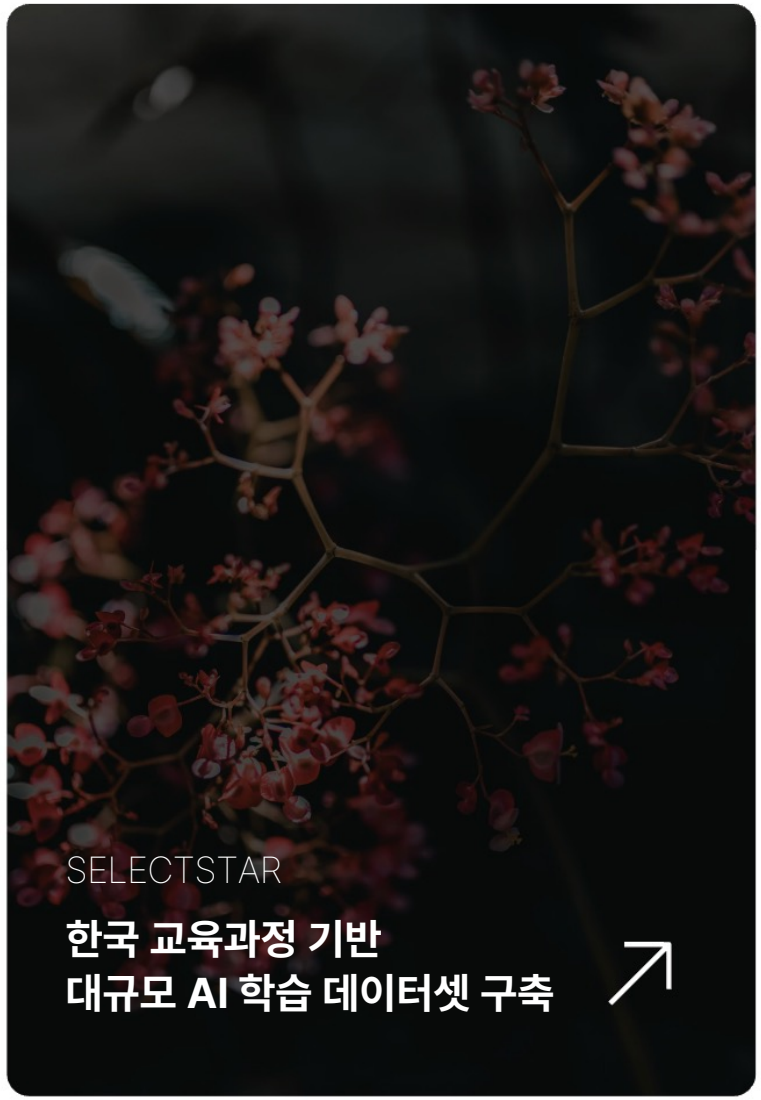

SELECTSTAR

한국 교육과정 기반
대규모 AI 학습 데이터셋 구축

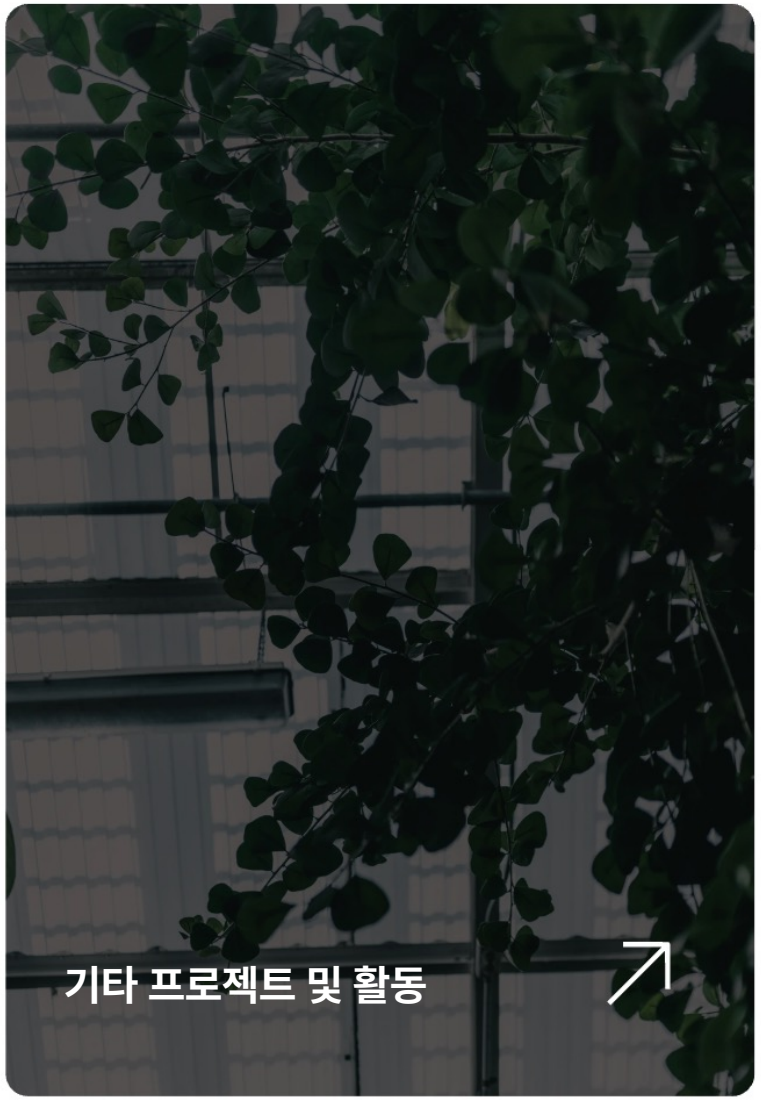

기타 프로젝트 및 활동

NAVER CLOUD

포용적 AI 에이전트 벤치마크 설계

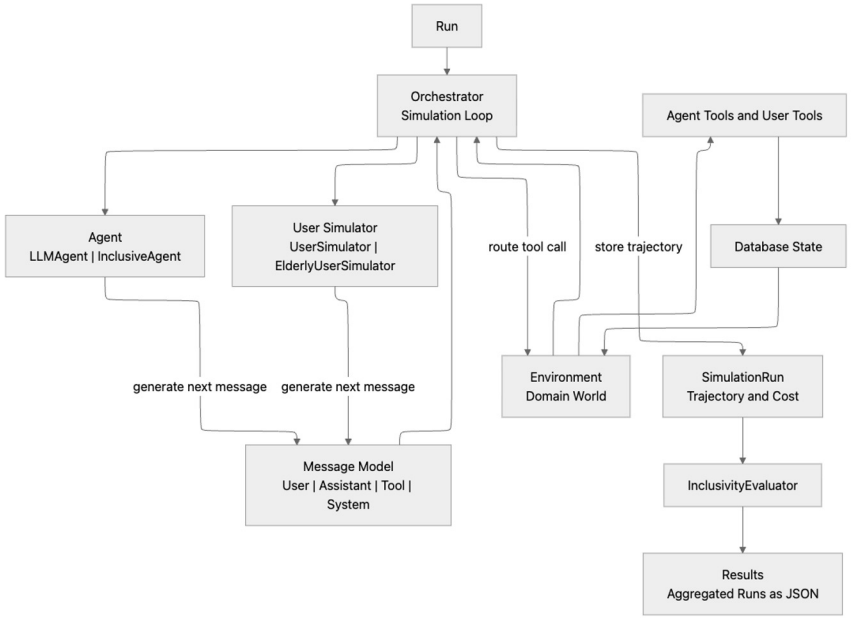

Inclusive Agent Simulation & Evaluation Framework

AX 확산 과정에서 **소외되기 쉬운 산업·연령층**을 문제로 설정하고, 기존 tau² Agentic Tool Use 벤치마크를 기반으로 **포용성** 개념을 주입·평가하는 프레임 재구축

[Key Features]

- **국내 산업 통계 분석**을 통해 고령자 비중이 높은 **농업·요양·유통·물류** 4대 산업 선정 및 현장 중심 Real-World Task 정의
- **실데이터 분석**을 기반으로 고령 사용자 특성을 반영한 페르소나 주입형 사용자 시뮬레이션 환경 구축
- **API 호출·도구 사용·문제 해결·포용성** 전반을 평가하는 스코어링 체계 설계

[My Role & Contributions]

- User Simulator 구현 (고령자 페르소나 주입)
  - **고령자 특유의 발화 패턴을 모듈화**한 User Simulator 구조 구현
  - 고령자 발화 패턴 발생 확률을 제어하는 로직을 구현하여, **시뮬레이터의 현실성과 재현성 확보**
  - 패턴 적용 전·후 발화를 메타데이터로 기록하여 **패턴별 효과 분석 설계**
- 포용성 평가(Evaluator) 설계 및 구현
  - tau² 벤치마크 reward 체계를 확장해 Uncertainty / Pressure / Alienation / Invalidation 4가지 평가축 기반 **포용성 평가 프레임 설계**
  - 평가축별 점수·근거를 생성하는 **LLM-as-a-Judge 기반** 스코어링 로직 구현
  - 평가 결과를 JSON 스키마로 정형화하고 파싱하여, **재평가/후처리 파이프라인 구축**
- 농업(농기계) 도메인 Agent Workflow Policy 개선 및 한·영 데이터셋 구축
- 유통(편의점) 도메인 Tool API 리팩토링

SELECTSTAR

한국 교육과정 기반 대규모 AI 학습 데이터셋 구축

한국 교육과정 기반 초·중·고 영역별 **대규모 AI 학습 데이터셋 구축** 프로젝트

[Key Features]

- 국어·수학·영어 한국 교육과정 및 시중 문제집 기반 대규모 AI 학습 데이터셋 구축
- 초·중·고 전 학년 범위를 포괄하는 교육과정 정합성 중심 데이터 설계

[My Role & Contributions] - 수학 데이터셋 구축 (초·중·고 총 12,000문항)

- 한국 교육과정 평가원·교과서 등 국내 교육과정 체계 리서치 및 기준 반영
- **데이터 구축 프로세스 기획 및 전체 파이프라인 설계**
    - 교과서·문제집 OCR 및 초벌 데이터 생성
    - 작업자용 데이터 작업 시트(Google Sheets) 설계 및 구축
    - API 호출 및 LLM 기반 2·3차 검수 자동화 파이프라인 구축
    - 최종 검수 및 데이터 납품 진행
- 교육과정 정합성 / LaTeX 표현 / 문제 풀이 타당성 3개 축 기반 **검수 기준 수립 및 Prompt Engineering**
- Colab 환경 연동 Google Sheets → JSON 파싱 자동화

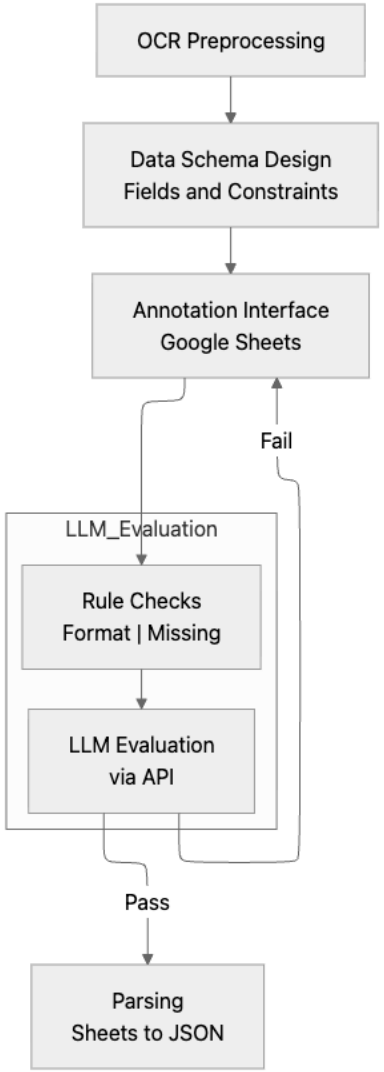

Curriculum-Aligned Data Engineering Pipeline

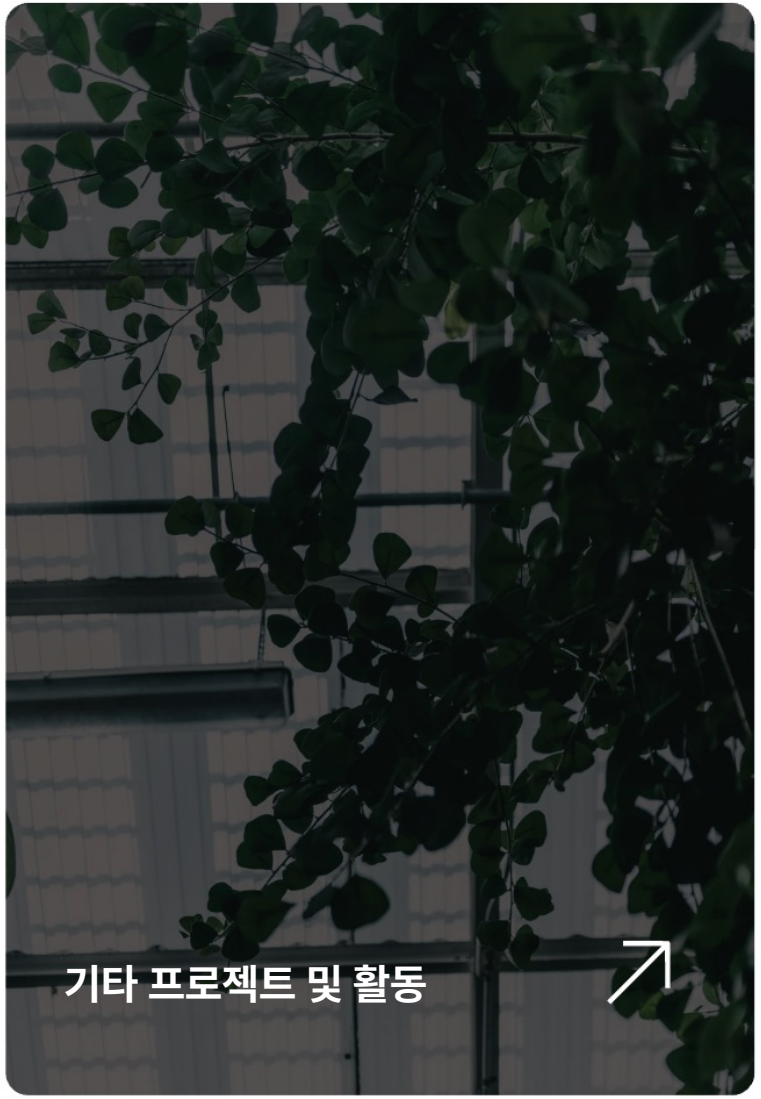

[SELECTSTAR]

- LLM 신뢰성 검증을 위한 보험 약관 QA
- 음성 데이터셋 구축 및 데이터 전/후처리 (Trimming, Whisper 모델 STT 검수 등)

[대학교 연합 아동 교육 봉사 동아리 - 아름]

- 홍보부 부장, 2024.03-2025.12 (1년 9개월, 66시간)
- 담당 아동 1:1 멘토링 학습 지도 및 단체 활동 기획
- 동아리 홍보물 제작 및 업로드 프로세스 구축 및 가이드 배포

[Team Projects]

- **2008 Global Financial Crisis – Korea Case Study** (2025.09–2025.12)
    - 환율·자본유출·외환보유액 시계열 지표 기반 한국 금융위기 전개 분석
    - 2008년 위기와 2020년대 원화 약세를 투자 행태 변화·금융 디지털화 관점에서 연결 해석
- **무역업 실무 마케팅**, (주)지앤에프 (2025.03–2025.07)
    - 국내 유통 업체 비즈니스 구조 파악 및 유통사 컨택, 협의 진행
    - 타깃 시장·바이어 특성을 반영한 홍보 자료 기획 및 해외 바이어 컨택
- **국내 유통 기업 위기 분석 및 생존 전략 수립**, 롯데 (2024.03–2024.07)
    - 온/오프라인 유통 3C·SWOT 분석을 통해 수익 구조·경쟁 환경·리스크 요인 분해
    - 분석 결과 기반 비용 구조 개선·채널 전략 중심 생존 방안 도출 및 시각화

CONTACT

안채연(Chaeyeon An)

+82 010-8393-5061
chaeyeon.an4w@gmail.com