信息透明化与信任建立
决策安全感

2.0

信息透明化时用户决策安全感的根基，也是产品长期成功的核心驱动力。并且在合规要求下，我们在不同场景下对费率、借款状态等敏感元素做重点设计。

2.1 全面费用可视化

在涉及到“当前可借”金额的地方均标出利率费用，告知可借金额的同时告知利率费用，最大程度避免隐藏费用，并且用户最痛恨“隐藏费用”。透明是信任的基石，防止后续纠纷。

利率展示

在未开通时展示开通后可能出现的利率范围

已开通状态中展示根据用户信息测算出来的准确利率，若有优惠在此展示优惠信息和划线价

金融降地页卡片开通入口

可借金额下方展示日利率及年化利率

开通页

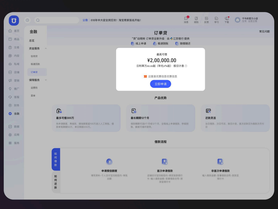

管理页

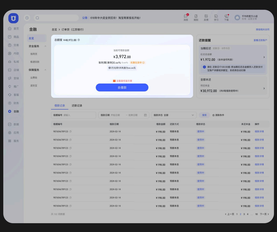

费用展示

在待还列表中当期应还金额详细分解了总金额组成结构，若有逾期则增加罚息金额

待还列表

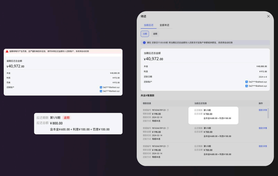

借款详情

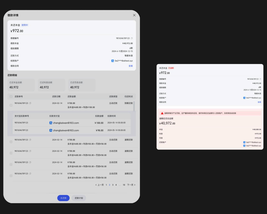

还款计划列表中展示应还金额和已还金额并分别标出包含的本金和利息

还款计划

若主动还款，输入金额后，则会计算出“本金”“利息”若有逾期则会同时计算“罚金”

主动还款

2.2 状态管理与通知

银联报告显示，35%的个人贷款逾期因**“忘记还款日”**导致，而非无力偿还。设计上做视觉分层，用不同的色彩标签区分“逾期状态”（红色），消除信息黑洞，提示不到位，焦虑变安心，避免无心之失。

场景一 商家：每月几号几点为截止还款日期？我咨询是否需要还款？呢？

首页置顶还款提示，并且已逾期和未逾期用不同的状态展示

点击还款提醒模块则会侧边拉起**待还列表**抽屉

场景二 商家：我懂？好多笔订单，我记不清每笔都是什么时候借的？，我要如何确认我的每一笔借款是使用中，已结清还是逾期？呢？

多场景的列表中，对每一笔借款均有**状态标识**

2.3 表单清晰化

借还记录是一个金融产品的核心基础模块，能够为用户提供所有贷款的集中展示，用户清晰了解借贷状态，增强用户对平台的信任感，体现产品透明度

借款记录

每一笔借款均可查到明细，也可以通过筛选项筛选出具体借款

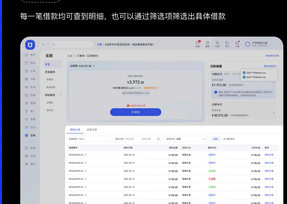

还款记录
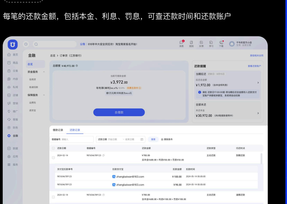
每笔的还款金额，包括本金、利息、罚息，可查还款时间和还款账户