Accueil

Actualités

- Langage SQL

Note

Le sujet de l'épreuve écrite de la spécialité numérique et sciences informatiques, **comporte trois exercices indépendants les uns des autres**, qui permettent d'évaluer les connaissances et compétences des candidats.

1. Notions à l'épreuve écrite de Mars 2023 (mis à jours 30/09/2022):

1.1. ➡ Thème : Structure de données

☐ Structure de données abstraites(file) : interface et implémentation
☐ Vocabulaire de la programmation objet : classes, attributs, méthodes, objets ☐ Listes, piles, files : structures linéaires.
☐ Dictionnaires, index et clé
☐ Arbres : structures hiérarchiques. Arbres binaires : nœuds, racines, feuilles, sous-arbres gauches, sous-arbres droits

1.2. ➡ Thème : Base de données

☐ Modèle relationnel : relation, attribut, domaine, clef primaire, clef étrangère, schéma relationnel ☐ Base de données relationnelle et SGBD.
☐ Langage SQL : requêtes d'interrogation et de mise à jour d'une base de données

1.3. ➡ Thème : Architectures matérielles, système d'exploitation et réseaux(ARSE)

☐ Gestion des processus et des ressources par un système d'exploitation
☐ Protocoles de routage

1.4. ➡ Thème : Langage de programmation(LP)

☐ Récursivité
☐ Modularité
☐ Mise au point des programmes. Gestion des bugs.

1.5. ➡ Thème : Algorithmique(A)

☐ Algorithmes sur les arbres binaires et sur les arbres binaires de recherche.

☐ Méthode « diviser pour régner »

2. Notions aux programmes mais non au BAC (écrit)

☐ Les graphes
☐ Algorithme de Boyer Moore
☐ Programmation dynamique

3. Comment calculer sa note au BAC 2023 et Répartition des notes :

Fiche pour calculer sa note au BAC 2023

Je suis en première générale en 2021-2022.
Comment calculer ma note de baccalauréat ?

Rentrez vos notes dans ce tableau,
multipliez-les par leur coefficient et divisez le total par 100.

Pour les élèves des établissements publics et privés sous contrat ainsi que des établissements français homologués à l'étranger.

	Note/20 (1re)	Coef. (1re)	Note de 1re multipliée par coef.	Note/20 (Tle)	Coef. (Tle)	Note de Tle multipliée par coef.	**Note totale**

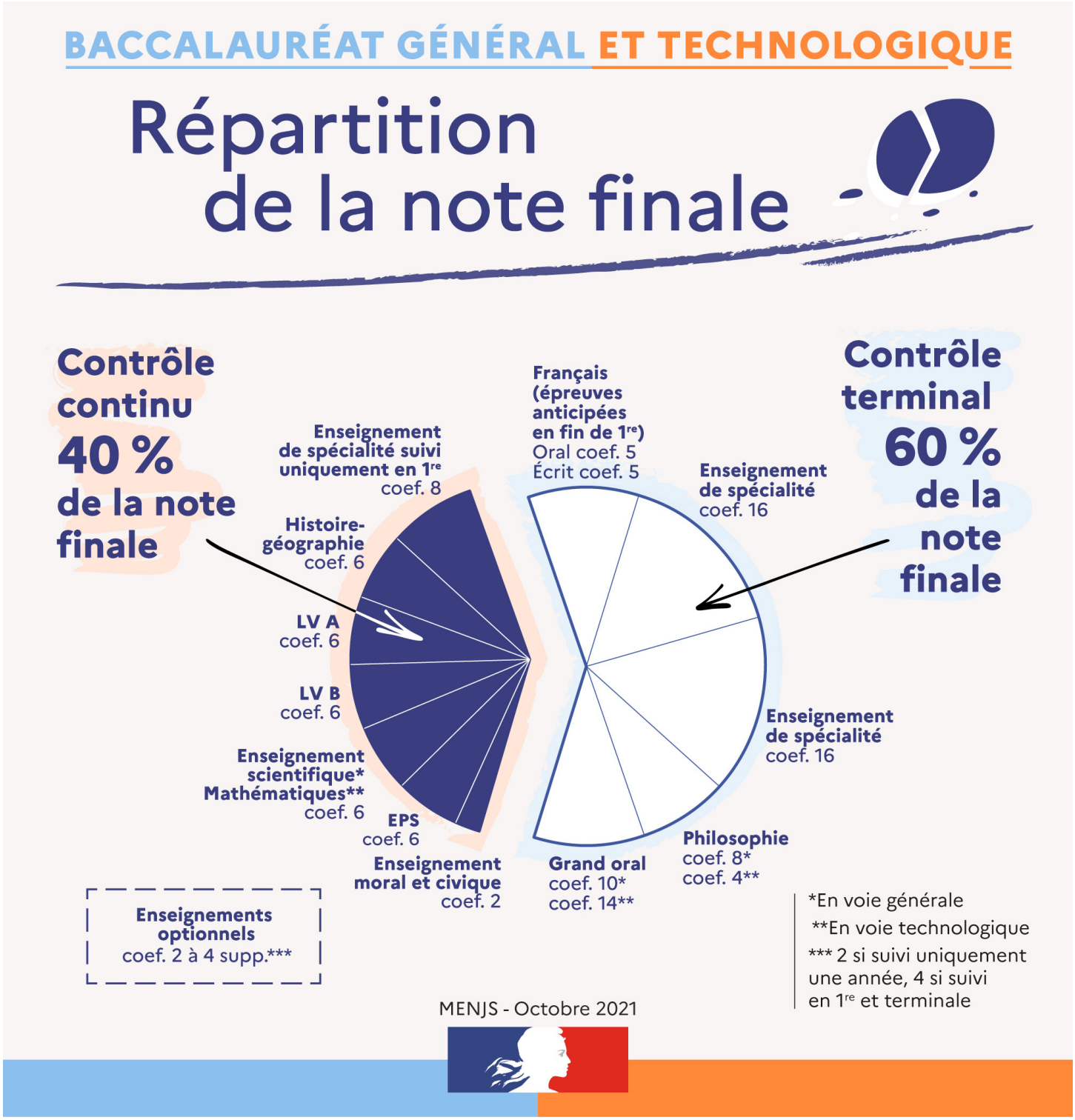
BACCALAURÉAT GÉNÉRAL ET TECHNOLOGIQUE
Répartition de la note finale
Contrôle continu 40 % de la note finale
Contrôle terminal 60 % de la note finale
Enseignement de spécialité suivi uniquement en 1re coef. 8
Histoire-géographie coef. 6
LV A coef. 6
LV B coef. 6
Enseignement scientifique* Mathématiques** coef. 6
EPS coef. 6
Enseignement moral et civique coef. 2
Français (épreuves anticipées en fin de 1re) Oral coef. 5 Écrit coef. 5
Enseignement de spécialité coef. 16
Enseignement de spécialité coef. 16
Philosophie coef. 8* coef. 4**
Grand oral coef. 10* coef. 14**
Enseignements optionnels coef. 2 à 4 supp.***
*En voie générale
**En voie technologique
*** 2 si suivi uniquement une année, 4 si suivi en 1re et terminale
MENJS - Octobre 2021