Formas Reales de Usar Inteligencia Artificial en tu Trabajo y en tu Vida

Ahorra tiempo, reduce el estrés y gana claridad en tu día a día con esta guía práctica y sencilla.

Por Oasis Digital

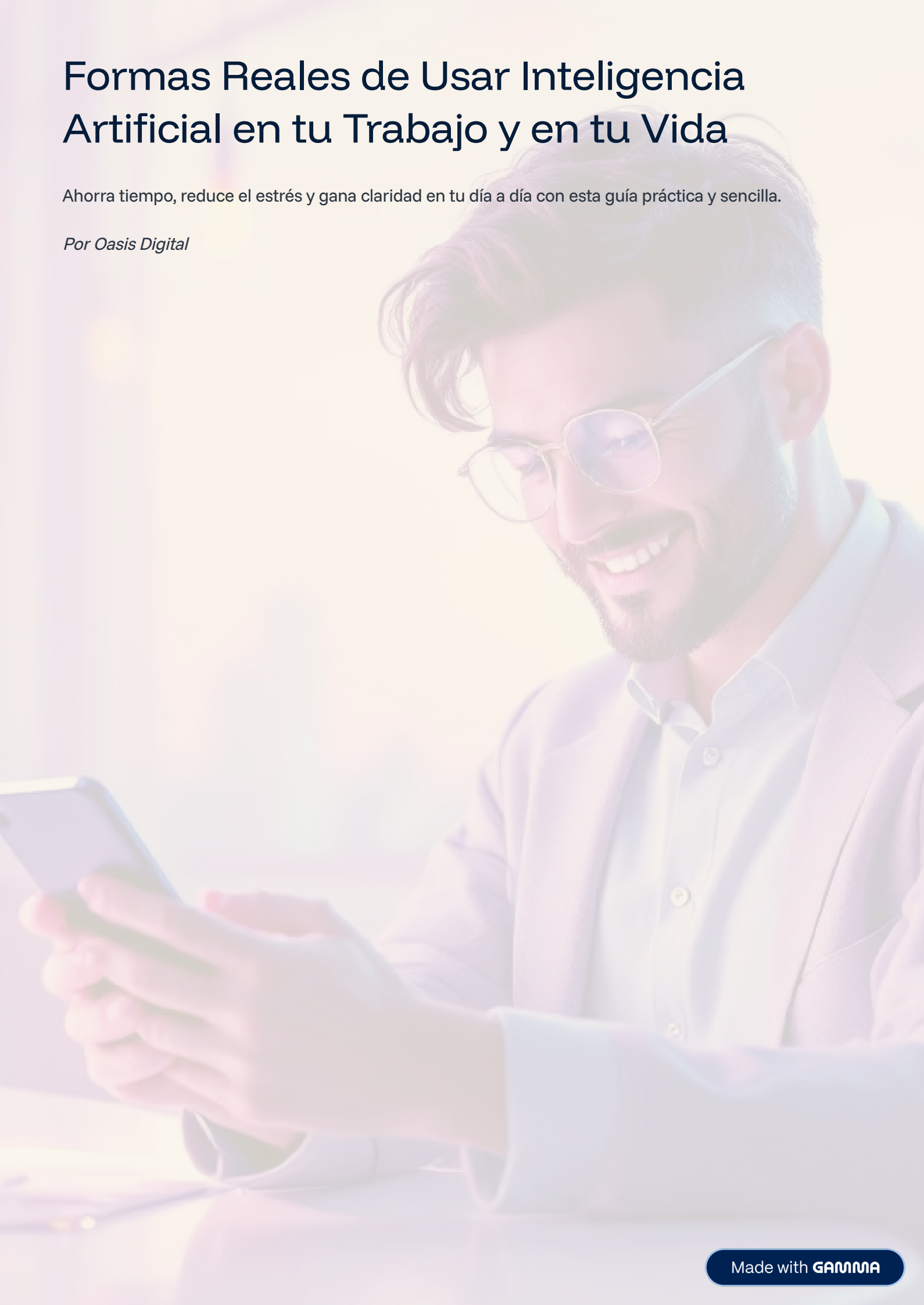

Made with GAMMA

El mundo digital cambió demasiado rápido

En los últimos años la tecnología ha avanzado más rápido que nunca. Muchas personas adultas sienten que todo cambia constantemente: nuevas aplicaciones, nuevas formas de trabajar, nuevas herramientas.

Y ahora aparece la inteligencia artificial. Algunos sienten curiosidad. Otros sienten miedo. Otros piensan que ya es demasiado tarde para aprender.

Pero la realidad es diferente. La inteligencia artificial no es solo para ingenieros o expertos en tecnología. Hoy cualquier persona puede usarla para ahorrar tiempo, organizar ideas, aprender más rápido y tomar decisiones con mayor claridad.

No es para expertos

La IA está disponible para todos

Ahorra tiempo

Reduce tareas repetitivas en tu día

Gana claridad

Toma mejores decisiones con estructura

Made with GAMMA

¿Qué es realmente la Inteligencia Artificial?

La inteligencia artificial no piensa como un humano. No tiene emociones ni conciencia. Lo que hace es analizar grandes cantidades de información y generar respuestas útiles basadas en patrones.

Analiza información

Procesa millones de textos y datos para encontrar patrones útiles

Asistente digital

Funciona como un ayudante extremadamente rápido que puede escribir, resumir y explicar

Genera ideas

Propone soluciones y enfoques basados en lo que ha aprendido

No es magia. Es tecnología avanzada puesta al servicio de las personas.

Made with GAMMA

IA explicada para adultos

Para empezar a usar inteligencia artificial no necesitas:

Saber programar

No necesitas escribir código ni entender lenguajes de programación

Ser experto en computadoras

Si puedes usar un smartphone o navegar internet, ya tienes las bases

Hablar inglés perfecto

La mayoría de asistentes funcionan perfectamente en español

Entender cómo funciona internamente

No necesitas saber los detalles técnicos para usarla efectivamente

Solo necesitas aprender a hacer buenas preguntas

Hoy usar inteligencia artificial se parece más a conversar con un asistente que a usar una herramienta complicada.

Made with GAMMA

No solo existe ChatGPT

Muchas personas creen que la inteligencia artificial es solo ChatGPT. Pero hoy existen múltiples asistentes digitales:

ChatGPT

Desarrollado por OpenAI, uno de los más populares para conversaciones y redacción

Gemini

Inteligencia artificial de Google con integración en sus servicios

Claude

Asistente enfocado en análisis profundo y textos largos

Meta AI

Integrada en WhatsApp e Instagram para mensajes y contenido

Copilot

Integrada en herramientas de Microsoft como Word y Excel

Importante: La inteligencia artificial ya está integrada en el mundo digital. No es una moda. Es una nueva capa tecnológica que llegó para quedarse.

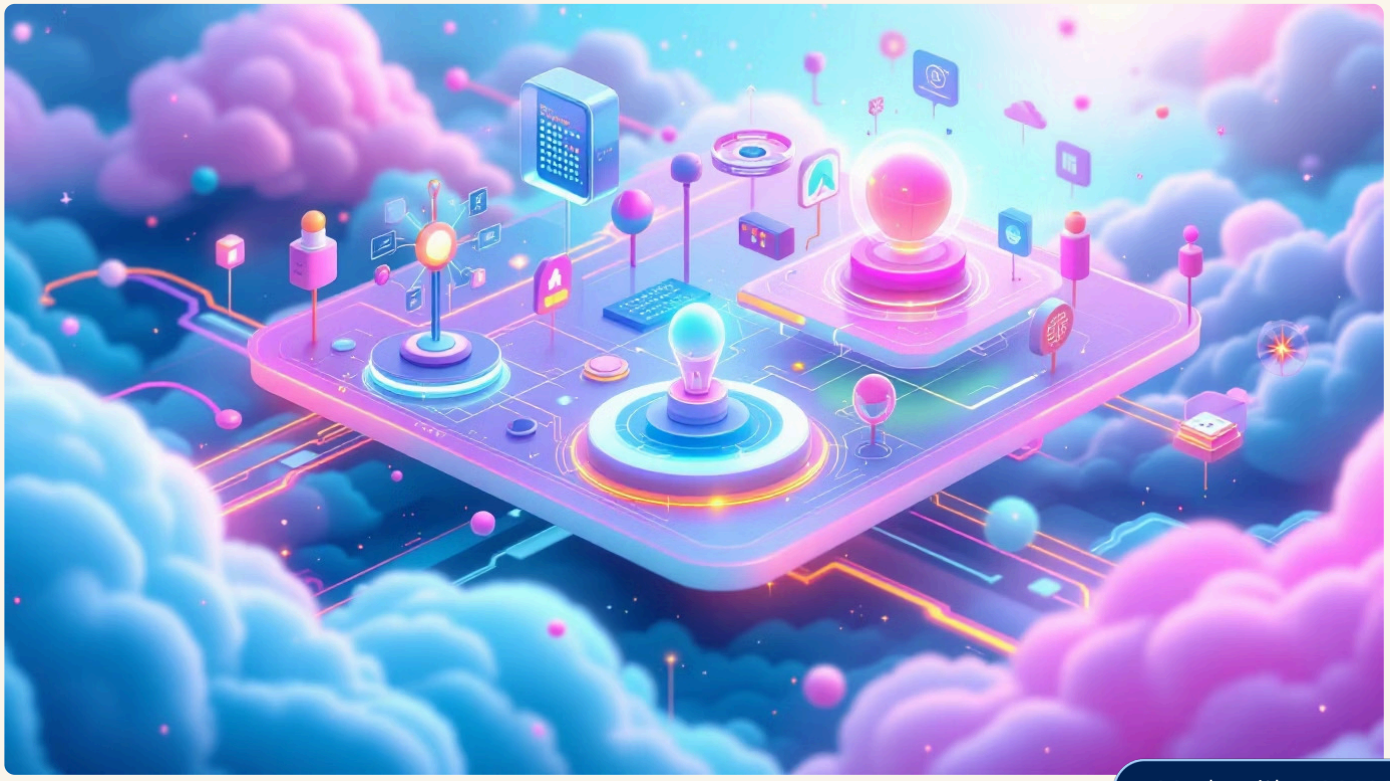

Made with GAMMA

¿Qué tiene que ver el Cloud con la IA?

La mayoría de las inteligencias artificiales funcionan gracias a la nube (Cloud). Esto significa que no están dentro de tu celular ni dentro de tu laptop, sino que funcionan en enormes centros de datos conectados a internet.

Por eso puedes usarlas desde cualquier lugar. La nube permite que millones de personas accedan a estas herramientas al mismo tiempo.

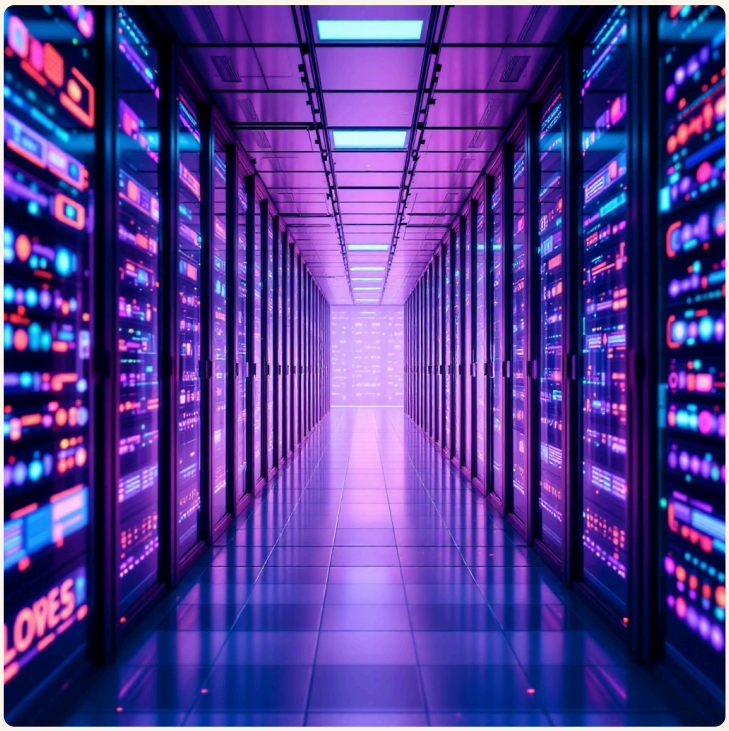

Tu dispositivo

Desde tu celular o computadora

Internet

Conexión a la red

Centros de datos

Enormes servidores en la nube

Made with GAMMA

7 Formas Reales de Usar Inteligencia Artificial

Estas son aplicaciones prácticas que miles de adultos ya están usando en su trabajo y vida diaria:

01

Resumir textos largos y complejos

Copias artículos, informes o documentos y pides un resumen claro y directo

02

Escribir correos o comunicaciones importantes

La IA te ayuda a redactar mensajes profesionales o difíciles con facilidad

03

Generar ideas cuando estás bloqueado

Pides propuestas, enfoques o puntos de partida para proyectos o tareas

04

Organizar tareas y planificar tu semana

La IA te ayuda a ordenar prioridades y crear un plan semanal realista

05

Aprender temas nuevos más rápido

Explica conceptos difíciles de forma simple con ejemplos de la vida diaria

06

Crear materiales educativos o contenido

Profesores, emprendedores o profesionales pueden crear textos modelo o ejercicios

07

Obtener claridad en problemas o decisiones

Ayuda a analizar situaciones desde una perspectiva más estructurada y objetiva

Made with GAMMA

¿Qué es un Prompt?

Un prompt es la instrucción o pregunta que le das a la inteligencia artificial. Mientras más claro sea el prompt, mejor será la respuesta.

1	**El rol que debe asumir la IA** Especifica si debe actuar como experto, profesor, analista, etc.
2	**El objetivo** Define claramente qué resultado necesitas
3	**El contexto** Proporciona información relevante sobre tu situación
4	**El formato de la respuesta** Indica si quieres lista, párrafo, tabla, etc.

Esto transforma completamente la calidad del resultado. Un buen prompt hace toda la diferencia.

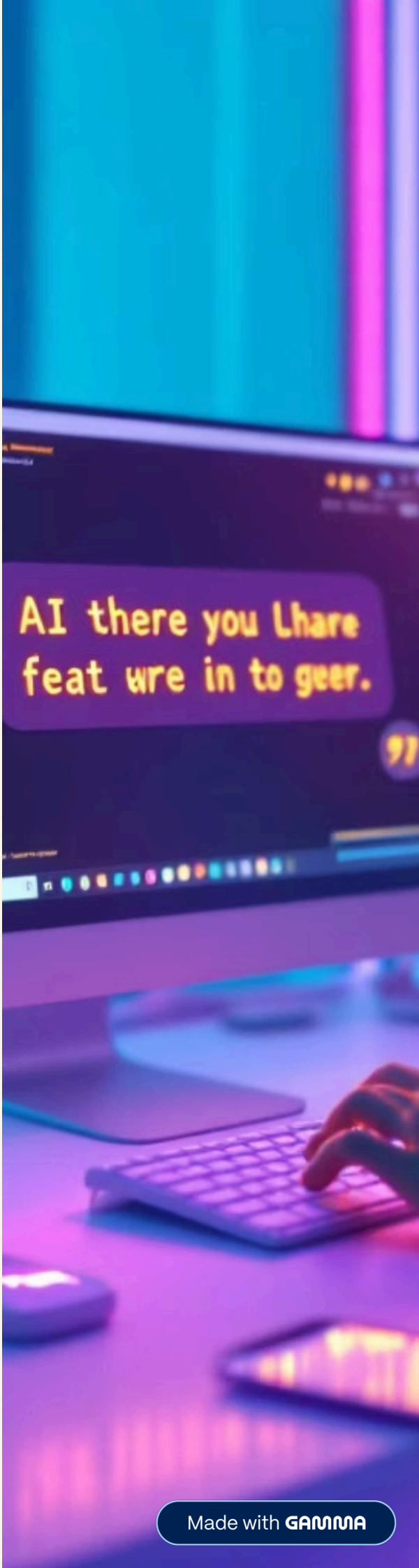

Made with GAMMA

7 Prompts Poderosos - Parte 1

Para profesores — crear texto modelo educativo

Actúa como un profesor de historia. Explica la Revolución Francesa a un estudiante de secundaria usando ejemplos simples y un tono amigable.

Para obtener claridad en un problema o decisión

Soy un pequeño empresario y tengo que decidir si invierto en un nuevo producto o mejoro el existente. Actúa como un consultor de negocios y ayúdame a listar pros y contras de cada opción, considerando el riesgo y el potencial de crecimiento.

Para resumir documentos largos y complejos

Actúa como un editor. Resume el siguiente artículo científico en 3 párrafos para un público general. El artículo trata sobre [pega aquí el artículo].

Para organizar tareas y reducir estrés

Soy un padre trabajador con un horario muy ocupado. Necesito ayuda para organizar mis tareas diarias y semanales, tanto laborales como personales. Crea un plan que me ayude a reducir el estrés. Considera: trabajo, cuidar a los niños, ejercicio y tiempo para mí.

Made with GAMMA

7 Prompts Poderosos - Parte 2

Para redactar un correo profesional y eficaz

Actúa como un asistente ejecutivo. Necesito enviar un correo a un cliente importante para informarle sobre un retraso en la entrega de su proyecto. El retraso se debe a [razón del retraso]. Propón una solución y discúlpate por las molestias. Escribe el correo en un tono formal y empático.

Para aprender un tema nuevo fácilmente

Explícame el concepto de "blockchain" como si se lo explicaras a alguien que no sabe nada de tecnología, usando analogías sencillas y ejemplos de la vida diaria.

Para generar ideas prácticas cuando estás bloqueado

Estoy organizando una reunión de equipo para [propósito de la reunión]. Necesito ideas innovadoras para [tema de la reunión]. Actúa como un facilitador de brainstorming y dame 5 ideas para empezar.

La clave está en experimentar y ajustar. Cuanto más practiques, mejores resultados obtendrás.

Made with GAMMA

Cómo empezar hoy mismo

Abre un asistente IA

Accede a ChatGPT, Gemini o cualquier asistente disponible en tu celular o computadora

Escribe tu primer prompt

Comienza con algo simple como "Actúa como un profesor y explícame..."

Ajusta la pregunta

Si la respuesta no te convence, reformula tu pregunta con más contexto

Practica sin miedo

La inteligencia artificial mejora cuando tú mejoras la forma de preguntar

---

Cierre

La inteligencia artificial no viene a reemplazarte. Viene a amplificar tus capacidades. Puede ayudarte a pensar mejor, aprender más rápido y recuperar tiempo.

El futuro no pertenece solo a quienes saben tecnología. Pertenece a quienes se atreven a aprender.

Oasis Digital
Aprende tecnología de forma simple, humana y posible.

Made with GAMMA