AI士業スキルライブラリ セットアップの旅へようこそ

45分で完成する、あなた専属のAIパートナー構築ガイド

NotebookLM

全体像：45分・4つのステップで完了！

AIの設定って、難しくてすごく時間がかかりそうですよね…？

大丈夫！たった45分、4つのステップを順番に進めるだけで完了しますよ。

1. 準備（5分）

2. AI作成（25分）

3. 顧客管理（10分）

4. 確認（5分）

TOTAL: 45分

NotebookLM

STEP 1：冒険の装備を整えよう（準備・5分）

- [ ] Claudeの契約:
  Claude Pro（$20/月）または Maxプラン（※Freeプランでは Project機能は使えません）
- [ ] Google環境:
  無料のGoogleアカウント（DriveとSheetsを利用）
- [ ] ファイルの準備:
  ダウンロードした「Instructions集.txt」と「案件管理CRM.xlsx」など

NotebookLM

STEP 2：8人の優秀なアシスタントを雇う（全体像）

NotebookLM

STEP 2: AIに「魂（スキル）」を吹き込む魔法

Learner B

どうやってAIをプロの士業アシスタントにするんですか？

Instructor A

【最重要】指示集テキストを『Custom instructions』にコピペするだけ！ここがAIの『人格とスキル』を決める脳みそになります。

⚠️ 注意：「あなたは～」から「【カスタマイズ欄】」の下まで、すべてを含めてコピペしてください。

NotebookLM

時間がない場合の裏技（15分ショートカット）

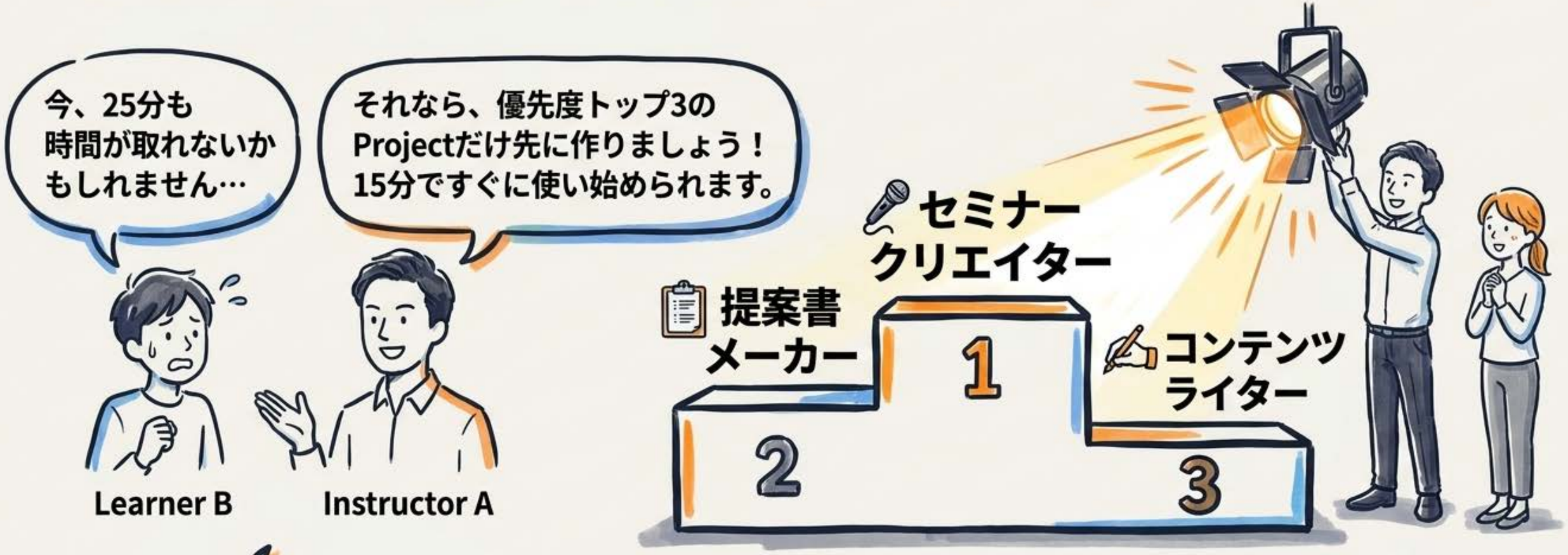

よく使うこの3つを先に作れば、セミナー企画、営業活動、SNS発信が
その日のうちに効率化されます。残りは後日でもOK！

NotebookLM

STEP 3: 顧客管理システム（CRM）をサクッと作る（10分）

Learner B

AIで作った提案書や、顧客の管理はどうするんですか？

Google Driveに『案件管理CRM.xlsx』をアップして、Sheets形式に変換しましょう！

Instructor A

- 1.「＋新規」からファイルをDriveにアップロード
- 2. 右クリック ➡「アプリで開く」➡「Google Sheets」を選択
- 3. 💡 変換後のURLをブックマークしておくと便利です！
- 4. サンプルデータを削除し、自分の業務に合わせて列やステータス (📞アポイント、📋プレゼン等) をカスタマイズ。

NotebookLM

STEP 3: 迷子を防ぐ「フォルダ構造」の作成

Learner B

案件ごとの書類はどこに保存すれば
迷子になりませんか？

Drive内に案件ごとの親フォルダを
作って整理するのが鉄則です。
CRMシートからリンクを貼れば完璧！

Instructor A

- おぶすま士業事務所
  - 案件管理
    - 01_進行中の案件
      （例：○○製造株式会社）
    - 02_受注済み
    - 03_見送り・保留

NotebookLM

STEP 4: ちゃんと動くか試してみよう（動作確認・5分）

Learner B

設定ミスがないか不安です…

『🎤セミナークリエイター』にテスト依頼を投げて、出力結果を確認してみましょう！

Instructor A

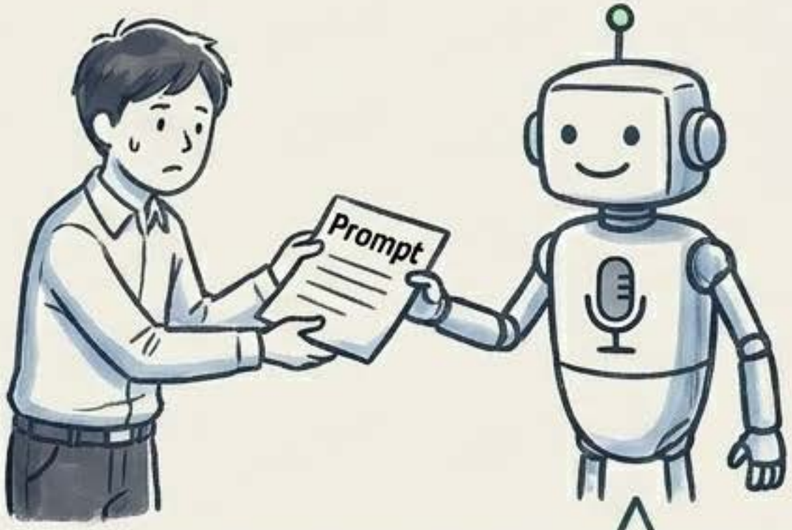

テスト依頼（Test Prompt）

「企画書を作ってください。
テーマ：AI活用入門セミナー、
ターゲット：中小企業の経営者、
開催時間：60分、開催形式：オンライン」

成功の基準：
タイトル3案、ターゲット、60分構成のタイムラインが出力されれば大成功！ ※うまくいかない場合は、Custom instructionsのコピペ漏れを確認。

NotebookLM

STEP 5: カスタマイズ①「自分仕様」への進化

Learner B

もっと私の事務所ならではの強みを反映させたいです！

Custom instructions内の【カスタマイズ欄】に情報を追記してください。
出力精度と一貫性が飛躍的に向上します。

Instructor A

【カスタマイズ欄】に入力する情報

- 事務所名：[あなたの事務所名]
- 地域：[都道府県・市区町村]
- 資格・得意分野：
  [社労士・行政書士 /
  外国人雇用・助成金など]
- 主な顧客層：[業種・規模]

NotebookLM

STEP 5: カスタ提示② 知識（Knowledge）の注入

Learner B

過去に評判が良かった提案書も参考にさせられますか？

大賛成です！『Knowledge』に過去の資料をアップロードすれば、あなたの事務所の勝ちパターンをAIが学習します。

Instructor A

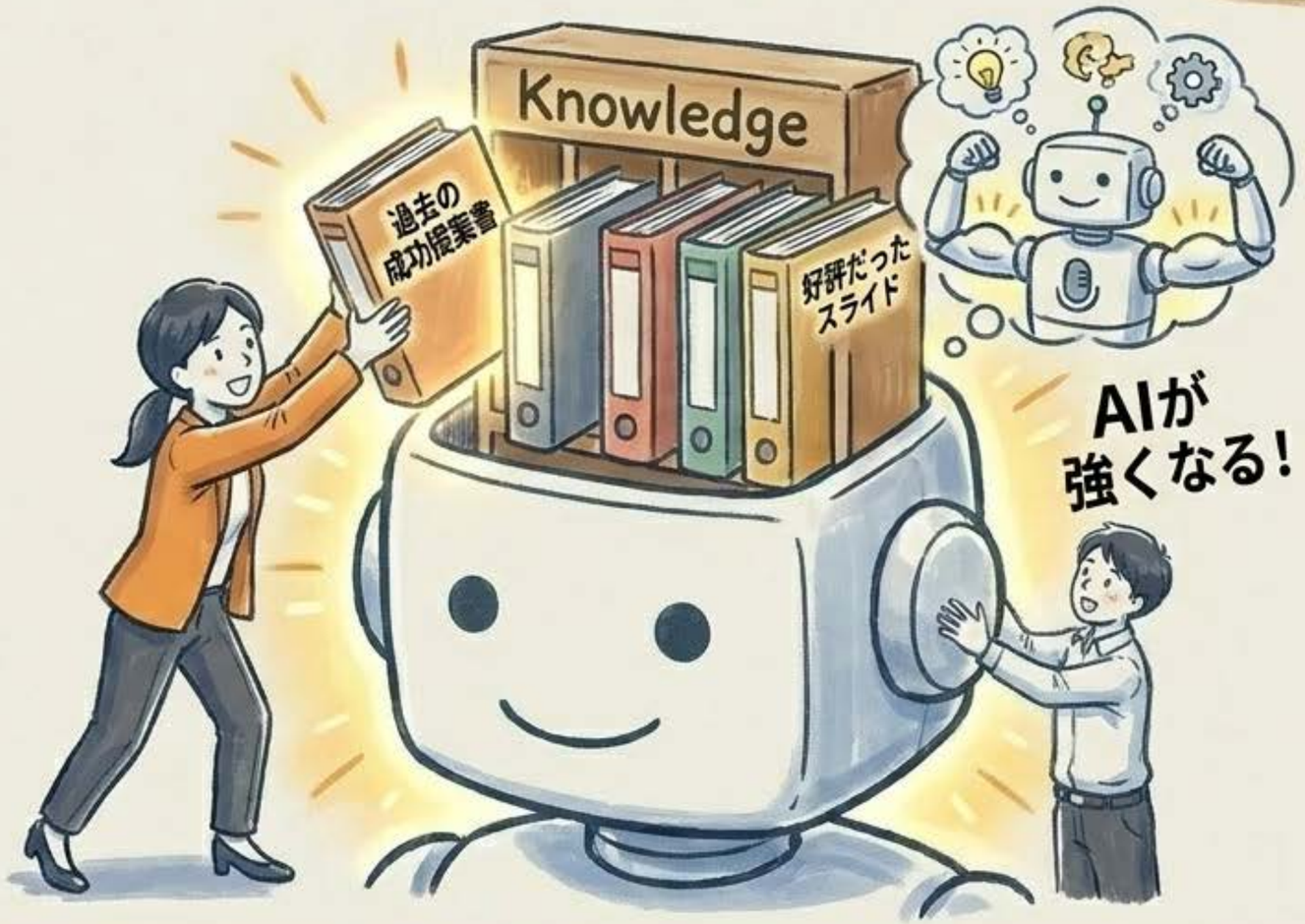

追加すると効果的なKnowledgeの例：

セミナー	過去の企画書、参加者アンケート
提案書	成約した提案書、料金表
コミュニケーター	好評だったメール例、テンプレ集

NotebookLM

次のアクション：毎日触って「相棒」にしよう

Learner B

セットアップ完了！
次は何から始めれば
いいですか？

最初の1週間は『毎日1回、何かのProjectを使う』のが目標です。完璧を目指さず、まずは触って慣れましょう！

Instructor A

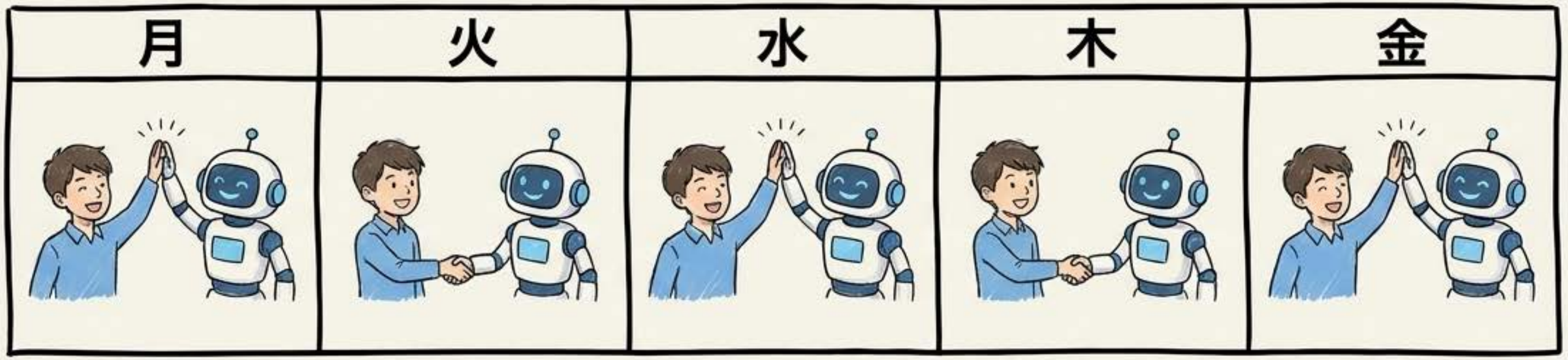

💡 プロのヒント：
同梱の「運用フロー事例集」の事例1（セミナー企画〜開催）から試してみるのが最もおすすめです。1週間使い続ければ、必ず手応えを感じられます。

NotebookLM

サマリー：最強の「AI士業パートナー環境」の完成！

Learner B

全体像がすっきり見えました！
明日から使うのが楽しみです。

『８つのAI × CRM × 保管庫』。これが今日から
あなたの業務を変え、時間を生み出す強力な
武器です。セットアップ、本当にお疲れ様でした！

Instructor A

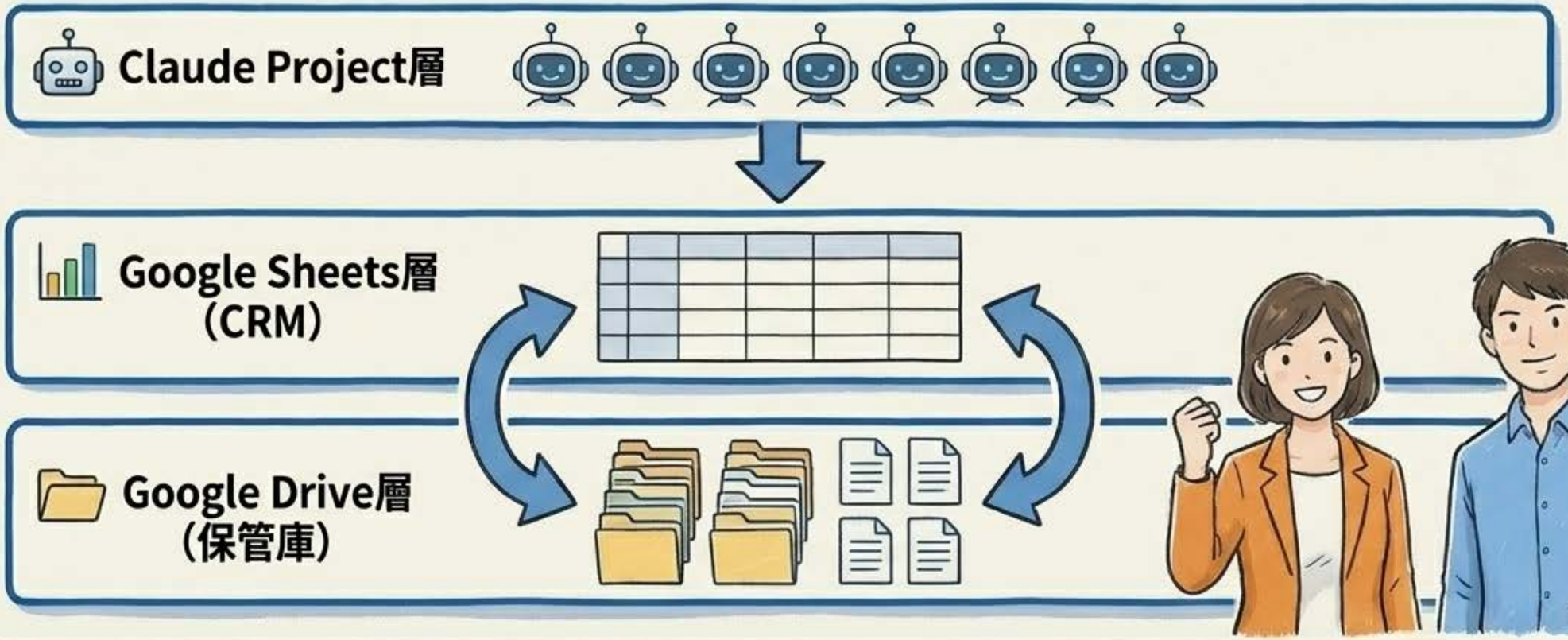

目標：1ヶ月後、書類作成時間を50%削減。3ヶ月後、AI活用が日常業務に完全に溶け込む状態へ！

NotebookLM