ВАКАНСИЯ

ИРТИС* АНО «Институт развития территорий и исторической среды Самарской области»

АРХИТЕКТОР-АНАЛИТИК

в отдел мастер-планирования и агломерационного развития

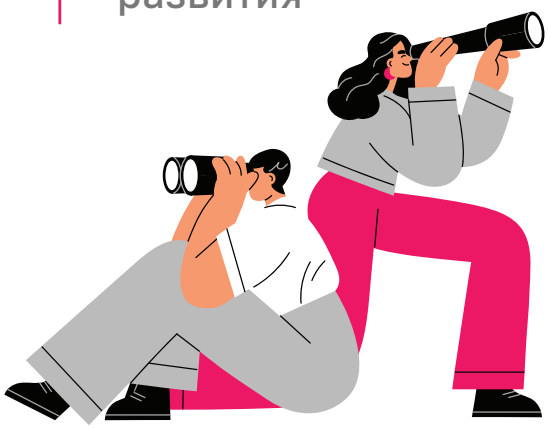

ОБ ИНСТИТУТЕ

Институт развития территорий и исторической среды (ИРТИС) — **междисциплинарный центр**, работа которого нацелена на **формирование новой культуры проектной деятельности и открытой коммуникации между агентами территорий.**

Деятельность Института определяет **качество перемен для городских и сельских территорий** — от жилых районов и общественных пространств до исторических поселений, объектов наследия и облика среды.

* Институт учрежден при Министерстве градостроительной политики Самарской области на базе АНО «Комплексное пространственное развитие Самарской области».

О КОМАНДЕ

Перед командой Института стоят задачи и проекты различного масштаба. Для раскрытия потенциала региона мы приглашаем специалистов с опытом в разных областях — мастер-планирование, работа с наследием, комплексное развитие территорий, городская среда, социокультурное программирование, кадастр и землеустройство, транспортное и цифровое моделирование.

В работе мы опираемся на горизонтальные коммуникации и честную обратную связь. Ценим критическое мышление, умение работать в команде, а еще — личную харизму и чувство юмора.

ЧЕМ ТЕБЕ ПРЕДСТОИТ ЗАНИМАТЬСЯ

Ты будешь анализировать архитектурно-градостроительные данные для разработки мастер-планов, проектов планировки и концепций развития городской среды; проводить мониторинг по застройке, городской инфраструктуре и общественным пространствам.

Ты будешь готовить презентационные материалы для представления результатов аналитики на различных площадках.

За тобой формирование и поддержка баз данных по архитектурным и градостроительным процессам.

На твой испытательный срок, скорее всего, придется работа над концепциями развития 4 опорных пунктов Самарской области: Самары, Тольятти, Сызрани и Октябрьска.

КАК ПОНЯТЬ, ЧТО ТЫ ЧАСТЬ НАШЕЙ КОМАНДЫ

01 **ты применяешь структурный подход к решению задач**, «ешь слона по частям», умеешь анализировать и не боишься задавать вопросы

02 **тебя не пугает большой объем информации**, ты все раскладываешь по полочкам и умеешь доходчиво иллюстрировать собранные данные

03 **ты умеешь расставлять приоритеты**, чувствуешь сроки и знаешь «приемы оптимизации в моменте»

04 **ты безусловно самостоятельная единица и** вместе с тем **понимаешь**, что **работа в команде улучшает проект** и обогащает нас всех новыми знаниями и опытом

05 **ты умеешь вести деловую коммуникацию**, не стесняешься звонить и разговарить с внешними акторами процесса

ЧТО МЫ ЖДЁМ ОТ ТЕБЯ

Образование высшее — в области архитектуры, градостроительства или урбанистики

Опыт 1–3 года, преимущественно в сфере градостроительного планирования и архитектурного анализа

Знания и навыки

- в твоей копилке несколько проектов с анализом пространственных данных для городских территорий, подготовкой аналитических отчетов, работа с базами данных
- знания законодательства и нормативов в сфере градостроительства
- умеешь работать с аналитическими инструментами для сбора статистических данных (SPSS, R или аналоги), а также ПО (ArchiCAD, AutoCAD) и ГИС-технологиями (QGIS, ГИС ИнГЕО, MapInfo, Sasplanet, ФГИС ТП)

ЧТО МЫ ПРЕДЛАГАЕМ

заработная плата конкурентная по рынку

офис в креативном кластере «Станкозавод» **с видом на Волгу**

возможность повышения квалификации и получения доп. образования

участие в форумах, конференциях и др. проф. **мероприятиях по всей стране**

участие в сложных, интересных и **амбициозных проектах**

единовременную финансовую помощь **200 000р. при релокации в Самару**, если твой возраст от 18 до 35 лет*

*на основании Приказа министерства труда, занятости и миграционной политики Самарской области от 02.06.2023 № 18-н

Связаться с нами hr@irtis63.ru