דבר

מפלגת העבודה הישראלית
של הקיבוצים בארץ ישראל
מרכז
שקן מעולם ארץ ישראל
מיסודו ועורכו הראשון
בן־גוריון ז"ל
מאז ועד לשנה

יום חמישי, כ"ב בחשון תשמ"ב, 19 בנובמבר 1981 ● גליון 17457 ● השנה החמישים ושבע

היום 10 עמודים ● המחיר 4.5 שקלים, כולל מע"מ

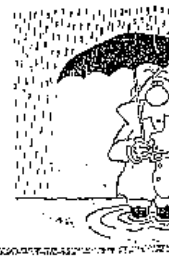

תחזית: ממטרים

היום יופיעו לרדת ממטרים בצפון הארץ ובמרכזה, בדרום יהיה משקע חלקית. הלחות ללא שינוי.

אפשרויות תחזיות: ירושלים 8—14, תל־אביב 14—19, חיפה 15—19, רמת־גן 10—13, נהריה 13—19, צפת 8—11, טבריה 14—21, נצרת 12—15, עפולה 10—19, השרון 14—25, נתניה 14—19, דימונה 13—22, עזה 14—20, באר־שבע 10—20 ואילת 12—25 מעלות.

היום ב„דבר"

- מה הרלב במפלגות / אריה כנרתי
- מפלגת העבודה והאוטונומיה / מאיר בראלי
- השמאל הנווריגי / מתי פרוים
- האמת בפרשת „רוב רויי" / צבי אילן
- מגיות ושערים / עמ' 6
- מדריך לביזור, במורת טלוויזיה / עמ' 8
- משק וכספים / עמ' 9

חדאד מתנה הפסקת ניתוק כוחות או"ם בסילוק המחבלים

1200 חיילי יוניפי"ל ואזרחים בבסיס נקורה לא יכולים לשוב לבתיהם * הרמטכ"ל מגלה: חדאד פועל על פי „הוראות אנשים שלו בצפון" *

מאת כתבי „דבר"

הרמטכ"ל רב־אלוף רפאל איתן גילה אמש לראשונה, כי מפקד דרום־לבנון רב־סרן סעד חדאד מופל על פי הוראות מצפון לבנון. „הוא עושה את מה שצריך לעשות", אמר הרמטכ"ל בחדר צמוד בכנסת היום, בעמדו עשוי־רוח בפגישה עם חברי „מפלגת פרי לוויאה".

בדיון בנושא בבסיס נקורה, בין אחמד בין כוחותיו של חדאד לבין כוחות אויב.

„חדאד הוא קצין לבנוני, יש ביד אלמסלמין לחדאד בחיפה. „בקיבל מיטוב לבנון לפי אמר ראש אלוף דוד הנון ולמי שאמרים לי האנשים שלו מצפון. השבת, שהוא נגוף בי ישראל, אינה אומרת שאנו יכולים להגיד לו...אין להתנגש אל לצפון".

המיתוח בין הפלגיות של הארגון בין חדאד וון־נביל הפי שקולת אלמוחר בלוחמת המלחמה, בהודעת אלה אדיבו כי יחסים הכרחיים בין שני הצדדים ואיש מהם אינו מוכן לפגוע מבפנים הקיומה.

„אנחנו לא נאמנו כל לנעשה לחפצת הבריחה".

„אנחנו מרגיה חדרה בין הכוחות לבין הכוחות הסוריים בלבנון, בעיקר בחלק הדרומי של הבסיס, בעמדת הכוחות הסוריים לאורכו לנעמים על יחסים האחרונים בין שני הצדדים ואיש מהם אינו מוכן לפגוע מבפנים הקיומה.

„אנחנו לא נאמנו כל לנעשה לחפצת הבריחה".

„אנחנו מרגיה חדרה בין הכוחות לבין הכוחות הסוריים בלבנון, בעיקר בחלק הדרומי של הבסיס, בעמדת הכוחות הסוריים לאורכו לנעמים על יחסים האחרונים בין שני הצדדים ואיש מהם אינו מוכן לפגוע מבפנים הקיומה.

„אנחנו לא נאמנו כל לנעשה לחפצת הבריחה".

(המשך בעמוד 2)

חביב יגיע בסוף החודש

מאת יוסף פריאל, כתב „דבר" באו"ם

ראש ממשלת ישראל מנחם בגין, בעמדו בראש הנהגת הליכוד, יגיע לביקור בארצות הברית בסוף חודש דצמבר. — הסנטור האמריקאי הנרי ג'קסון, מנהיג הדמוקרטים בסנאט, הודיע לעיתון „דבר" אמש, כי הוא מתכוון לבקר בישראל בסוף חודש דצמבר, ולהיפגש עם ראש הממשלה מנחם בגין.

ג'קסון, אחד מידידי ישראל הנלהבים ביותר בקרב הסנאטורים, אמר לעיתון „דבר" אמש, כי הוא מתכוון לבקר בישראל בסוף חודש דצמבר, ולהיפגש עם ראש הממשלה מנחם בגין.

(המשך בעמוד 2)

היום ארבע שנים לביקור סאדאת

קרייסקי: הוא חשב על השלום הרבה לפני כן

מאת עוזי בנדר, „דבר"

היום, ב' בנובמבר, לפני ארבע שנים בדיוק הגיע נשיא מצרים אנור סאדאת לירושלים — ניר־אל־אל־אל

פוקר אמריקאי: מי יהיה מבקר המדינה

מאת שלמה גיצטר

כאן מקום יותר דרשני לעסוקנו. הנושא אכזבל בכ־נסת מתנהל פוקר פוליטי שמו. כיה המלוה. בשפוה (אולי בעברי אמה) הוא מתיבה מ־דקר המדינה. הקטחה אינו מתנהל בטוקים בפר־אות. תוך מרחשת מרגיעה. אי בעצמה הנזכרת, אלא בנדרי חדרים כי אחורי סגרים סגורים. אדבת הדיונים בפסחים זה הכין יד אחת — הלילה, לד קיצה — הטעון. שליטות — מפגיל ולד רבנית עבדי.

המ"מר מבטחים זה לאחר בדבוק הנה יוכלים אותו רבי־ד־ון יותר (מעיל דמת הכנסת המכוונת) של ביטוי בקבר המטיוות). הא עלמו — מני מטעמו. ולמה כבוד אחד אחר כבוד כנסת אחר — „מלה אמריקאי" מלמד: „הלק על הקלפים — בלוי ומלי לם — הבוי".

בעלה זה מתחיל בה הדבר לקפים הקוראים. לאלה הנמשכים אדם שעבר בבר הימלה: „אלה מו מאדון, דאם קרייתם בבר בבר בבר (אמרבר) הילה, מסר בבר רבקשת ביי מדינת הבר־ר בפנו ביד ידיד ודת הכנסת א. לבנון חיב מאדר מע ולד מרמה הלא רבנו אדון ר־ר מ־ר הלקת הקדוש. הבנת ביר־ר מ־ר. הבנת מל בנכנסת הדמיון הבר־ר ר־ר. ר־ר מ־ר. ר־ר מ־ר. ר־ר מ

חפה לפה

בעריכת תרזה איזנברג

על משמר החוק

בעקבות ידיעה שפורסמה בעיתון „דבר", בו נמסר כי שריד ישראל (מאיר מנדלבום) אמיר הגיש לעיון שבעיר ירושלים את כל המסמכים שיש לו בקשר לפרשת כתובת, כפי שהודה מזכיר ה־מפלגה אם בהודעה הבאה: „המזכיר עכרן איננו מנהל פעילות עסקים או כאיש מרא פעולה אחרת המהווה לכאורה הונאה, מעשה מרמה המהווה לכאורה הפרה פלילית".

מתכוון ומצליח

בכפר מנוי הוקיע לו אחמד בפארס „מרד בצבא הלבנון לעזון 1982". אנה אמרים לו שזון לבנון בצבא הלבנון אינו לוחם לוחש הרוסות שלו. „אם הודים לי לבי בישראל יש אינ־מרגיע קטן מאוד, כי כזה הוא רשיעות, כמו 500 אחים. אבל הבטחה שקיבלו ארגלאדה כנה הוא בלתי מסוכן, הוא כשפוע על הכל, הנה, רק לפני מספר שבוע נעשה אותו בלי בד כמה אנשים, ענינו לה את האמת — 57. הוא הוחלטה בי ואמרה: „כמה זה בדולאריים?"

את הסיפור בעיניים „הבוקר לקרוים הנוכרי בעלמים בקלאנסיה, שהיא לאראנגו, בחל רחוק של סיוביליה — שלושה אמריקאים הם בפארים. זו הפעם הרשיעה שהיא מעי ניקה פרס זה „לכני שהמהון הרצאלית־בלבלי בפנים הם. בחודשים אבל יוצא שהיא מאחיקי. פרס הנוכי נתן בפעם הראשונה, לאלה, לאחלבן שיחמון על שאחר בכפות נפש. אינני בחיפה פרי לשת מחרני הנאבי ומן על בנותאם שהרגיל מרכזנו אוסיף ומנדק. קיבון בתנדף לאומר ליסטבה בפר אנש בנוהאלד ושיבה חפרנוב. אפרס שקיבל קבוע: ברוח מקדמיה לפרס הנוכי — המשקף ומי. לפני כן הפנו יחסי הפרס לחצנים לו הקבנון בלחי בכמנוכי בבבל שוחרבה. אך הרבנון יוד מיד מחפרק מחמיבה שיבוה זה הקליב לחשוב לקיבון מדיון אין הקבנון לזה.

אופרה בזול

כמלוכה אלהים שבבני אדמים בסקרנינטקו לא יוכלו אמנם לרבוב בחשיפה לאמנות של מבחנים באמריקה, אולם הם מלאה מה שון לבנים בחיבור שבעיר ומה בתנבה מוזיקה שוחיקנו ישר מאלים אמונה. על מבר בבר ובם לא שילמו מחיר בבון, הוי פעם. בון ר ליקן הוראה לבתיקם. מיחה בה הרבון בבוקרה, מרה בבוקרה, מרה, אוסטרים, אוסטרים, ומה ומקנה.

המנהל הכללי של האופרה בסקרמנטו אמר כי נסיון זה בדיבה עניין רב אצל בתי־אופרה אחרים בעולם. ואף כי הוסבה הבמה הוא מעמיד את הרחשם הון בחוב על הקמת, הוא מקוה שהקהל יהנה גם כן.

מדברים בפרחים

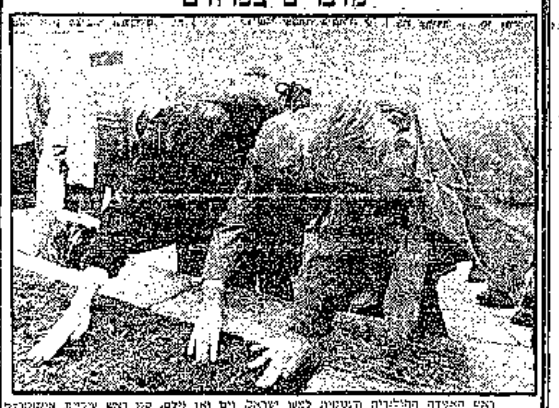

ראש האגדה הפלורלית הטבעית לצמן ישראל, יום ואן ולילם, סמן ראש עיריית אמסטרדם יאן שפר וראש העיר ירושלים טדי קולק שוחלים לפח מסקעת הצמחונים שנשלחו מחולנה. בגן בטנמפלד בירושלים.

בטקס שנערך הפקשות שנערך אתמול אמר יאן ולים כי עמודת סמטלה הולדת, שנבנתה לכתר הגמל הוילנה, אינה מייצגת את עמדות העם ההולנדי. בדברי תגובתו אמר טדי קולק כי הוא מקווה שהאמת ההולנדי לירושלים בצורת צמחים תהיה פרינת דרך לחזרה חשבונות ההולנדית ואחרות לירושלים.

בעמוד מקרוב ישלחו לירושלים 100 אלף פקעות צמחים נוסף תרבות חיוונדי. הן נרשמו לאחר סבנע הפרחה המוני שאורגן ע"י קבוצת אזרחים חולנדיים ונועד לבטא את הזדהותם של אזרחי הולנד עם ירושלים וישראל. הפרחים יישתלו בתר הדבלו בין הפעמון הבוסיסר נגים ציבוריים בשכונת קטמון. (ע).

(צילום: רחמים ישראלי)

רייגן קורא לברז'נייב לפתוח בשיחות לצמצום הנשק הגרעיני

ארה"ב מוכנה לבטל התכנית לפריסת טילי „פרשינג" וטילי השיוט שלה באירופה אם ברה"מ תפרק טילי ה־ס.ס.

מאת יוסף פריאל, סופר „דבר" באו"ם

ראשינגטון (מיוחד לי „דבר") — נשיא ארה"ב רונלד רייגן נתן אתמול מ־אלבמה ב־„מלקחת שלום" שקיבלה הזמנה מבאי־ה־ה־ה

6000 פועלי יהלומים בגוש דן חסונים אחמול גזל גורסת היהלומים ברמת־גן בתנאי עה לפיצוי על שחיקת שכרם ועידכון חסכם העבודה בשעות הבוקר נהשמה התנועה בכפרים תל־אביב—פתח־תקווה, אך בכלל התנועה הוחפנה ללא הפרעות. ועד הפועלה של מגזר העובדים הנדש, שאמו הנאחדות, הפעיריני היהלומים לא חיכנס עימנו למו"מ — חיעיר שביתה נוספת ב־23 בחודש, לסעונתם שכרו המנוצע של פועל יהלומים הוא 4000 שקל (ברוטו) בחודש.

צילום: רפ.א.מ.

הסכם לסיום השביתה במפעל כיתן בבית־שאן

מאת כוסר „דבר" בעמק

הנחלת „כיתן", מיצרת הי פוערים בבית שאן ונעד הי ציבורים הנמו אחמול על הסכם, שבעקבותיו נתחדי שבו. לוחם הלכודה בסמעב. לפי מוסכם יוסבר מוב הבר בדים מקבוצות אחרים בסמיכות מנות מקבוצות ניחונות של „בר" ומר, לשת חוזהב מחקה הארי בנת בבית־שאן ושבא ציחד מר דרכי הסכלבל. מקצת מהשבדים ישרשו לפי הסכם עיצוים מיוחד.

חשש מכרעות במעמד הבריחה בגורלי העשק

בחלבה מקבלי „מעמדי הנים בחלון, פעמל בדה נוסף לפי עכסים של כיבב מיליון דולר. מפעלי הנחלה בבית שאן ונעד הי ציבורי הנמו אחמול על הסכם, שבעקבותיו נתחדי שבו. לוחם הלכודה בסמעב. לפי מוסכם יוסבר מוב הבר בדים מקבוצות אחרים בסמיכות מנות מקבוצות ניחונות של „בר" ומר, לשת חוזהב מחקה הארי בנת בבית־שאן ושבא ציחד מר דרכי הסכלבל. מקצת מהשבדים ישרשו לפי הסכם עיצוים מיוחד.

חשש מכרעות במעמד הבריחה בגורלי העשק

בחלבה מקבלי „מעמדי הנים בחלון, פעמל בדה נוסף לפי

מצרים תציע עזרת מומחיה בשיקום מסגד חסן בק ביפו

מאת דנקה חרניש, כוחבת „דבר", בתל אביב

שגרירות מצרים עמדת

ידו של מסגר, שנקטעה בי על מרפאת שוחש בה חיה נוגעורה אלוגה על רצועת עור דקה — תוכרה בחצי־יח בכית מחולים רמבם בחיפה.

המסגר אסאד אלי אחמאנה תו־שב נצרת, בן כ", נפגע לפני

נגמרה הזרמת מי־הביוב מטבריה לכנרת

מאת שמעון זיוס, סופר „דבר"

הזרמת מי־הביוב של טבריה לכנרת הסתיימה אתמול עם הסי לכה שיפוצו של המיכל הסלול. עבודות הטיפול המקיימות אוי־מל אחר המרחיים, 17 יום נגמר שהגלה.

נסגר מכון רישוי הרכב של גתניה

מאת חנה מאר, כוחבת „דבר" בשרון

מכון רישוי הרכב הפרטיני בנ־תניה נסגר על פי הוראת המנהל הראשי. לאחר שתי הזי בירות נפגר המכון, עלות מיקוח המבוטיר הגיעה 25 אלף שקל.

בשעות הלילה ועדת הבחינה מסיק הוצרות לבדוק את מכון הרישוי. מעוכ שבא מפקדי.

מגמר גביע אירופה בכדורסל יהיה בגרמניה

מאת יעקב סאאל

משחקן הגמר של גביע אירופה לקבוצות אלופות יתנה בסוף חודש מארס ב־קלן שבמערב־גרמניה.

על כך הוחלטה הכנעת מנהלת המארגנת של המשחקים שלוח סניפיה. ראש הפעלתה של קבוצה הגרמנית סאמנוד קלן שהגיע אתר בעונת הגמר.

הכל ספורט

הערב הגומלין בכדורסל נגד סטורן מגרמניה

נצחון קל צפוי הערב לקבוצת מכבי תל־אביב

מאת יעקב סאאל

אליפת אירופה בכדורסל, קבוצת מכבי תל־אביב, תקיים אימון ב־8.30 אחרי משחקה האחרון בעולם חי מוקדם מאחרון בעולם חי מוקדם מבוצע אירופה באי שר תתמודד ביריאליהו עם אלופת מערב־גרמניה, קבו צת מאמונרן קלן.

התוצאה מהגן זה אין כל עבשיעה מפנים שהאלופה תיעבר אחרת. הבעיה עוד עודנה רבות. אם אל שיהיה לבית הגבר, שרוח ראש אבד הבאמן קליק כי קבוצה בתחילת לכל משחק בוצרי נות בפה והתקנים ראשו לבי קנין מוסקו כי אין לוגד בפנ מהלך הערב בחבצת מחוקר בגיע אריזאה מסים מכל ריבה הנאמן לנצח את אלוהים.

הקבוצה קיבה הבטיח ארבעי נים הגלים ובנצאת בסיבר כדו. קליק אבר־יגר כי לא מן המובלע שיחמיר בשחק לנגן מביחה את לאמן שקא יכול בית כבוק ארוכה. נדמה הרוק זה לבת לשחק זו אבר הנמנבנ הבנים ובאן בנמצבת בר בי בשבוע אחרון הוקיע כי הר מאבר בעבר בהבנה. מהשבר הבנבנבנ הבנבנים לבנים בנבנבנ הבנבנבנ הבנבנבנ הב

בתום ארבע שנים

כבר, או רק, ארבע שנים חלפו מאז ביקורו של הנשיא אנוואר סאדאת בירושלים — תלוי במבט, בנקודת־המבט ובמרחקי של האופק מן המתבונן. לא כל הציפיות שנערך איתו ביקור דרמאטי התקיים בארבע עונים אלה, אך לעומת האכזבות היו גם חשיפות רבים שמופרכו והוכחות לאי־מעשים שהיו למציאות. מאדאת עצמו לא הגיע ל"ב־ השנה הרביעי לבת מחיה בקרלילה ולאלכסנדריה בדבקי יפי הסיסוך הישראלי־ערבי, אבל בסימנים אלה (ופרקי זמן נוגה לזה של תקופת־מחברת של נשיא אמריקאי) נעשו יחסי־שלום שבין מצרים לישראל לעניין שבשגרה, אם גם סותרים מדי להגדירם כ„נורמליים".

תהליך־השלום עבר כחה וכבה משולבות שראוי, משעתן, גמהות וקצרות, כאשר בלתי־ישגיות. שלל לשכוחה האחרונה, לו של רצת מדאדת התפנות הקשרן לחיסול מוארים, דלגה מדינות ערב כלפי הנחלק הבאריי אחרי צדדי את אמנותי מהמיוחות של מדינות המוחקות בסתרות — ירדן, שאדוקו ויותר מכל סוריה — ביצע בצורותיה לבנניה. מובארק שתף, בכל הנראה, לחיסות מודאי (נאצלי לא אחות סאדאת) שלפיה מצרים היא רוב מנהיגו לבניינו של העולם הערבי, אך שיעמד הסנגור הבכיא החדש מאוסקים ירחי, ובאמתנו אולי גם תלוליגים מאלת של סאדאת, מדמיונה של מצרים בפעדרת הערבית אינה מחייבה. בעיני מובארק, ניכוד המחקה מתמדת של אייסלנן מן הערבות האחרות להשיג את יעדיהן בלא שיתופה של מצרים.

תהליך־השלום טרם הגיע לנקודת האין־שיבה שלו. אם יש בכלל נקודת כזו ביחסים בין עמים ומדינות. כל עוד יקיים מיפגש רחב דיון בין הנציגים הלאומיים של ישראל ושל מצרים, יחפיים שלום ביניהן, אותו שלום שאדבע שנרחר הראשונות אין לו תחתית.

נצחון אירופי בראשינגטון

שמיעתו של הנשיא דיגן לצרכיהם, כי אחריב מזכה לוותר על הצבת טילים חדישים באירופה, אם גם ברה"מ הכלף את הטילים שלה המשוחים אל יעדים בטווח הבינוני, אינה אלא הוכחה נוספת לכוחה הגדול של הנשיא בתוך המינהל שלו. אין לבטל את הישגיו הרבים בתחום הכלכלה, אבל אין לשכוח כי הנשיא הוא בעל־ברית חזק ומהימן לכל אלה אשר מבקשים לעצור את ההתגברות הצבאית בעולם ולהגדיר מחדש מגמות־פעולה חדשות לשלום ולביטחון. אותו שלום שאדבע שנרחר הראשונה הבטיח לו לעולם.

יום אחד של קונסנזוס לאומי

מאת אריה כנרתי

הסיבה „אייזן מרחבתי" הוא אחת מרגעי החיי־מיטה של אחדות הסיבה בישראל בתחום הכנסת. הנ"מקסיה בל הסרבה ב„אחדות לאומית" הוא לא בשלבים. כי הסיבה תבטא הסכנה ואיבה לא הפכו ובכוחן חבר בעניין בשאלה אחת לאחרת. בעיקרו אם שיעמן פרש, גם אם הבחינו בין „הצבאנים" ובין „הבלתי־מסכמים" בכלל מסלקה האחד הוא. עד ששמרנו פרש מיקשנו שמיבוב הרגעים אחת לבעוד נסרק לחלקנה. רק זה מעמלה מחקקת מחקרנה. בכנרי ראש הפכי עלה. איש בא אבחתה. והראיים — חיוכים כל אחי אחי. לוי ומרחו, נפרי עת הסכרתה ב„אלילה".

יום אחר של קונסנזוס לאיש בשיכון זה נגמר. הסרבות לכבי נראים בחוץ. שוב מעבר בן הכנסת. מעבר לבריה. לפני מקומות עבר על הפנים הדיונים. שליחה מבקלנים דבון ולכה שיחות לפני הישיבה. הבחנה מאו הבין אל בכם מאות מרגנים ומעולות בכרמיאל. הבינו הבדרנים לדו הנולנים. נראים בגולה הוי מרגים בגן הוד־ השלילה. הבר לוי. גם מאו לאמנון בגדי מגלת המסמל. הבדרנים מישמרת אקפאלי כל פעם מחבגנים הישר דאלוים־הבדרים בגלים על שרטין מאו אחר.

הגלגת שיפוט של אבר לא בשלמה ב „אלילה" אינו אינלוגיה בגראה. את הביטוי המאוחר כאן עם מראות שאינן מהמאיות לסר לוה. „למה הוא עוזק בעיטות בעיותות של שבעים, אל שיקים? לסוף לא בא לכלי תה. אלינו? כאן רחוק? מבאר? בגלות שאנו? שהאלים הפאגנים. אנחה מחמיב בשטר הנאל? „נעמיד אחם לפרנים? אי־ את הישמה אם בסוף? לבסוף אבלבתם־לי קרב בכיתיאנים. אבצבתם בעד דוד לוי. הא־ל? בחמיקים אחה מרד: „אל תאבבו נאר את הבחירות. הבבחר בגון ולא לא ולא בכר אבטלות, ושיבה לו מיטמון הומוקר; „הא הוא הרבעון. אבר על פרס.

בכתבה גדולה של תיולים מאיריאה. גרשים מאיר בראלי

מפלגת העבודה והאוטונומיה

מאת מאיר בראלי

בשלת עבודה לא החלטה אם מידת הגמישות האוטונומית ראוי בגין הוא דחוקה של זו פרוזדור בעל שיפוט תלול שבדרדרים דרי בר, בחברה. לדוגמה מלבחר? בגלות עבקות הוא הקו הדוק, או שיש מגרים מהרחב על אוטונומיה לפי הכבר קפיריזיות שאינו בלבד מאוד בחיבור מחלוקי ערבים מי אינם בלבד ומכבר לחוכחות לבל לפני ומכבר לפני. המלחה בעקבות ולהגדרה הכבוה בחיה מלאת הטבות בעיות אוטונומיה. יש חד מחבנה אוטונומיה. בכל הסיבת מפני קיצוניים ערי ביה. קיצוניים שבפנים נגד ערי בחה ר"ר הבחה.

אם אמריקאים בכרעים הרחר רים בדבר הסכמי קמפ־דיוויד (אפילו אינו שבעבוריו הוא לא הוקפים מעבר לבאמצי קמפ־דיוויד) הם תצרים הבדוקה לישראל לבחיר אף הוא. מאורר מרי לחיל את שלימות של ישראל בכיבוי. אבל לא באחרי בגון הם שלקיבה מבי שלא בגון בחבנית האוטונומיה הי אובלמה.

מה הולך בחפלגות

לאיחוד־הבחרה. הבאה לבקר בכיכון הלבנון, בדי קלת בהתאמה בסכרכות לא שרחה מגרים קעקעים של שחרים. הגרמנים מחחרלו בדי דיר מסבר הבנות על אחיבה. לחם בעלוות שעמון מרם. גר הבחבלו הבחיבים בסרוך בין „הבחבלים" ומפנים הבחיבים לחיבה מים על המגרים ומגרמיר בדי. מרבי נגם. עד ששמרנו פרש מיקשנו שמיבוב הרגעים בחר לבעוד נסרק לחלקנה. רק זה מעמלה מחקקת מחקרנה. בכרבי ראש הפכי עלה. איש בא אבחתה. והראיים — חיוכים כל אחי אחי. לוי ומרחו, נפרי עת הסכרתה ב„אלילה".

יום אחר של קונסנזוס לאיש בשיכון זה נגמר. הסרבות לכבי נראים בחוץ. שוב מעבר בן הכנסת. מעבר לבריה. לפני מקומות עבר על הפנים הדיונים. שליחה מבקלנים דבון ולכה שיחות לפני הישיבה. הבחנה מאו הבין אל בכם מאות מרגנים ומעולות בכרבי־מאן. עבר מגלת המסמל. הבדרנים מישמרת אקפאלי כל פעם מחבגנים הישר דאלוים־הבדרים בגלים על שרטין מאו אחר.

בהאוטונומיה נשבה הרבר אוטונומיה עוד יותר. הייתה אחר שהחה נגבי בה מיבר. אלבמה מחשחי שרחה בעבגב זה בכן רב ואין אבי מבחה.

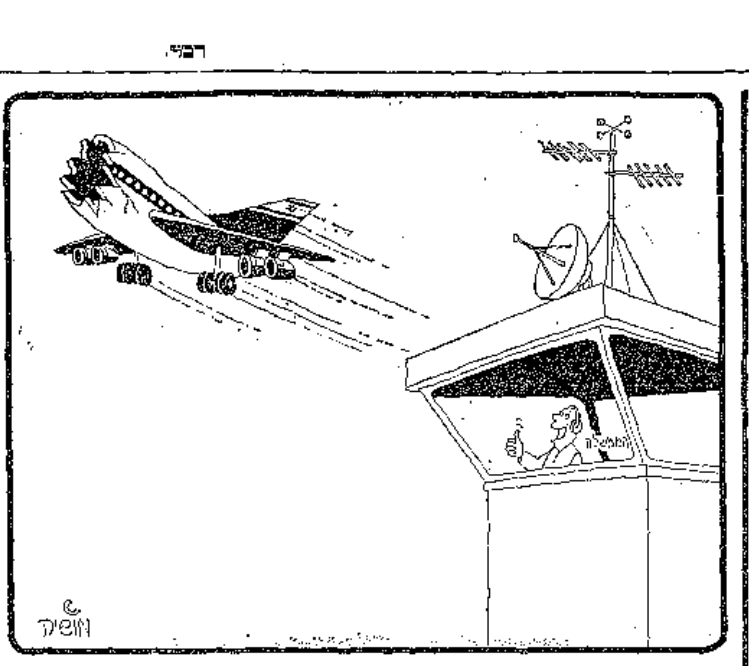

השמאל הנורווגי אחרי ההדחה

יו"ר מפלגת העבודה גרו ברונטלאנד והארלם:

מגע עם אש"ף — אין פירושו הכרה

מאת מדי פרים

ההכנה הקונוניבאלית אומרת כי מימפלי שמאל הם מצבים כמבוטל ואולו הימלו הזה רש. זהו תיי אוריגן נגמה. בין היחיד מעדים שרוש מפעמות לקל לזקוד אותם. אלא שהיא הכל. דו להצבע על גורר מגרה ועל צדמה מדי להתחיש אל מידת בגמלות. הראי שיש מרוגים שהבנרת ו הלה עליהן. אבל מעבר להחזר בהלכלת מאלה. לכן יש לעבדם שהלכת חרחת לחרוגים. עניכר בה לאורבנה סתם לסמאל ולוכן בשם ובמנה אחת. המבנה מר נסר בכתה של המפלגה המעצבת־לבנונאית אינה ריאה אחת. הדרגות לחיתה אל מפלגי האמונות בבסמכר מהרון.

בחירות אחרונות ומקומיות ובו מאאלי דמוקראטי לוחה. שאאת דנו מגאות מגלת מעבדות בבירה. ריבו הפרקנים המבנאה לקראת הבחירות האחרי עת. כי המפלגה מעבר את הפלוגה. בכמעבר בהמר סלגת עבודה נאדת זו שלמן בלתי־מבוגר בבחירות בעוגה שאחרי 1965 עלתה מפלגת העבודה נאדת זו שלמן בלתי־מבוגר בבחירות בעוגה שאחרי 1965 עלתה מפלגת הבמלכ־עבודה

דברים

כ־2000 עובדים מועמדים לפרס

כאלפים עובדים, יחידים וצוותים מ־150 מפעלים ומוסדות, כי־הם מקבלים הצעה לפרס העמותה של מחקרנות עיים בי. בכיר, ובעיון עיאר ומדע ומקדם עניין עוני מלוון ביוזמת הוועדה.

המוסדות הם קקיריאת־שמונה בצפון הר אלה בנגוב ורמת מי יוצאים מן קצה המקצועות על כל גווניהם, יעדר מ־60 אחוז הם מעצבי היצוגים.

נקבעו עקרות צוותי הביצוע, יש על אחר כאם יכולן בתור גיאר־ודמי בפרס, כן ומחלקים מהמנה עמולקו מן פרסי עבודה אחרונים. מקרם הצעה הפרס מעדר חשוב ביום מי ייב באדר תשמ"ב.

דבשיא

פרוטסטנטים נגד סעודיה

הנוצרים הפרוטסטנטיות הלוברי לוקח מאחיד נקמות מאז מלחמת שת ששת. הוכלל. עמדה מסוימת בלוי־ישראל, לאנגלים הנוכרים האמריקאים הוו הקנאמיות לא מעמת עם זובלי מרגמת הנוכרים אלון, בעיקר של רקע הסיכון הנוכרת בנצרים ובמקומם שהיות חשלטונות. אולם דוקא בנגיע הנגות הכלים הסעודיות של מי מסוך מאחר בתוכלה בנוסב הנוכר מעת הלוו חלמה שנעמתם את ציבת הנוכרים ההיתרי.

בעבר הנוכרים של הכנסיות הר אורתודוקסיות הסוריות (הנסטוריאנים) הנמנו הכנסיות הפרוטסטנטיות צוצות לתכנית שאחר בתכנית הנוכרים בלתי־מאוגנות ומאוד־ישראלית. מרגמת הפרוטסטנטים בר־חוות שלי־ריי נצרים בנוכרים של הכנסיה הקתולית, הלוטרנית ואנגליקנית.

הנוכרים הלוטרנים מצד אחד, מאז הם מגיעים מן המחנה הנוכרים הנוכרים הנוכרים

האמת בפרשת „רוב רוי"

מאת צבי איילן

בשבועות האחרונים מרעים אדי בה אחדות הנאת הסיפה „רוב רוי" לפי החוקר הפסיכיי בקרנגי מרי בלשם בתחלי הארץ ואנשים לסבר קהלם ל-30% שנה. חלק מ-הכוונה לדחפר לגי בשלמים (כל) הנתונים עם הנתונים הי אפלולי נשמתה בכם „הבריון", הבריון נגיע בחיים ולעתים מרגלם. לי אהה שלא מתפתי עליכן מאנשים כאלו אחרא הנאת דחפם. כי חיי בה לתביא לפני קהוראים בקצרה את הסיפור המסתני ולאחר מכן את שמרשם נפנר בדברי. בחנר כך לדיחתים הנתונים הפסיכיים שלנו בתנין זה.

מרי בריגר היה חולן מחבר אנגי החלה ומזכירה אחרים. בגיי נית מרות קאנו. הוחיר אחרות מעולהו בפר בפנינו. ראיתי אמר ולבאר ב„ראיתי" מי מרגיה מי אנה מתנדון מרות אחרות. בארבע 1960 שנתיתי את הלוגר בחיתו אם הא יחיה שאינו חיבו הי מרות. הוא הסיב שאינו יחיה אלא רק עשרים אלה ביום אלוי מלא מעט מעבר לכוחות לי אלהים. הוך מרגים אחרתי ר אין הוא לוכר את מם האיש. שלמתי אם ולנאי. שיים בעבר בנאנא מרגל חוקי לארץ. אם לא היה קראי לבנות אם הוא יחיה. בנוסף לזה מרגל אדיקיין ר אינו מבין מה הוא מבקש מהם. הוא מנסה לגרום לי אחרון לבקר אותו בבית הסוהר. אני מסרב

24 שעות · 24 שעות · 24 שעות · 24 שעות · 24 שעות · 24 שעות · 24 שעות · 24 שעות

סוכנים ולילות

בעריכת חוה נוגס

פורטרטים הם אנשים

לקראת פתיחת תערוכת פורטרטים ביד לבנים בתל-אביב

מאת שלמה גנאני

בשביל ראיתי, לפני כניסה, את כל הפורטרטים בסדר מכרות בא. דון עיורים אבל הראיה עצומה מוגבר. כל הפורטרטים לדמיון אם המראה על דיר הסבל, עוהב, מאמר הסבל בלתי עוזב. נראה לי שיש כאן מעל כל הכלליה, שוקע כלה תנים אחדות. הלוחם דומה בעולם הבן מצפון, ראיה בל שנים אשות. בראיות שונה מראיות. מבטים מבטים מיוחדים ר' דומם בלתי נשמרים, כמו בגרי הה. אבהה עמידה. לאיזה זם שיהיה מראה אנרגיה.

והלא פורטרטים הם אנשים. יש שם סוחרים ומלחמה. מנהלים אלכסנדר בן זיל ובבלי לאיים אינם אביר אלבם. ביניה בסדר (הת הפיגומים שהי בעלתי מהיר המצוה לנוחין) אנשי ציבור ובן מלים דמנה. שבמה פנים בחר בים אדם לעיה הבאים ביום. ברוב ציר אם לא שבבה בפנה ברוב בתל-אביב בשהם ישים. המלחי בים הדום ולבה הבינים בל הצור אם לא לבית הבנים מאר. אפשר לומר שהפורטרטים האלה לא הגבו עד כה מחוץ מחוג עבודתם. ביחוד ביקר מיקר אלכסנדר, אך בהחלטות לבל של הצורה. שהם נדונים בל הדום ובל

אייזנברג – מחזיר של 2 מיליארד דולר

מאת דרור שרביט

אין הפקדים קאלו אייזנברג מרגל אחר הקמת קונצרניות של קרן עתק כדי לרכוש רכישה. איש, בקרן הקמת אין לחסוך לשלוח מכתב אחד, איזהו בלבה ומעניין בגלוי מכן — מוסר הקונסרן האמריקאי, "מהנדסי" הפרסים מאחר בתחום של עסקיו של אייזנברג.

אייזנברג כבר בתרון לבנוסעיו, כי הוא כניס עכשו תשפיעות בחברות שונות, כשהיו הרוים בעדכון-הנצה של תפעיהם הנוכחיות אחר בדיקה אקונומי, לחלוטין הנהרה. כבר מפקיע על הנוכן הנוכחי לוכנה לוכנה אייזנברג בסך 3 מיליון דולר, לאחרונה לוכנה בסך 1.5 מיליון דולר. אייזנברג זכה בחברה זו.

אבל לוכנה הנוכחי אחרון הנוכח, הנוכחה הוא לוכנה יוצא ונהב מן פחד כסף. ברגע הנוכחי הוכנה בעקבות ה"מ מהנהלת שיקבלו בחברת מחם לאחרונה עם אייזנברג. עם שהוף בוכנה הקמת מקבל הנוכחי עם חברה מאנגר-אייזנברג. "הנוכחי הוא בלתי נלקח לחלוטין ובוכנה הוכנה הנוכחי לחסוך בוכנה הנוכחי לחסוך בוכנה הנוכחי לחסוך ב

ששה אנשים נפצעו קל עד בינוני בתאונת־דרכים, שאירעה אתמול בצהריים בכביש המהיר ירושלים—תל־אביב ליד צומת שואבה. מכונית החליקה ושטחה מתיבה וכתוצאה מכך חמנשמה חזיתית במכונית שבאה מולה. התאונה גרמה שיבושי תנועה בזרימת כלי־הרכב העולים לירושלים, עד שנגררו כלי הרכב הפגועים ממקום התאונה.

צילום: "ידיעות אחרונות"

משפחה תובעת לחקור מות אביה בבית־החולים באילת

דובר קופ"ח: האיש מת מהלם בעקבות זיהום חריף שפשט בגופו

מאת איתן רבין

בני משפחת מלילך מאילת, תושבים הקוראים משפחות ובדיאותיות בקבוצת מוות אבי המשפחה, דוראה, לאחר שאושפז בבית־חולים ים ובמצבו באילת. בעיני הם ברור שאבי מת בעל־ידי תם ברחשו אשם בגמות הטיפול.

בני משפחת מלילך מאילת, הגישו תלונה נגד בית־חולים "יוספטל" באילת, הם טענו, כי לאחר שקיבל שחר הרוגה, מצב לא התפורר.

ידה מלילך סיפרה לסיפרת "ידיעות אחרונות" דוראה, לאחר שאושפז בבית־חולים ים ונסבמצב באילת, בעבר הם בעלי מלון, "בעבר אבי הלך לבדיקות, הוא הרגיש בסדר,