דבר

יום ראשון, כ"א בחשון תשמ"ב, 22 בנובמבר 1981 @ גליון 17449 @ השנה החמישים ושבע.

היום 12 עמודים @ המחיר 6.50 שקל, כולל מע"מ.

הסתדרות הגלילה של הקיבוצים בארץ ישראל
אחדות
עקן מרלי ארץ ישראל
מיסחר חוקי ויאמין
חלב כבשים זל
מאוד עם לעזאזל

תחזית: מעונן חלקית

קרן יהיה מעונן חלקית בדרך כלל, בגנב ובסיני יהיה בחיר. הטמפרטורות תהיינה נמוכות מהרגיל לבני ארצה זו של השנה.

הטמפרטורות החזויות: ירושלים 4—11, חלף אביב 11—19, חיפה 13—18, באר־שבע 8—17, ראש־הנקרה 5—12, נהריה 8—17, צפת 4—10, טבריה 12—21, נצרת 5—14, עפולה 7—17, שומרון 6—15, לוד 8—18, יריחו 8—22, עזה 14—19, אילת 12—22.

היום ב„דבר"

- דרום לבנון: סצנריון ישן / שמעון ויים
- בת השבט / אהרן מגד
- הקומה ה־9 / יוסף גולן
- איך מבטיחים הכנסת / אורנן גבע
- אין שעות רצון / עמוס כרמל
- ועד הפעולה בטלוויזיה / טובה צימוקי
- פגישת שמידט־ברז'נייב / דב אפל
- כשלון התפיסה הממלכתית / אריה הס
- מוסף ספורט מוגדל / עמ' 9 — 11
- מדריך לבידור, בקרת ספר וקולנוע / עמ' 12

שרי־החוץ הערביים מתכנסים היום בפאס

אש"ף: נתמוך בתכנית פאהד אם ארה"ב תאמץ כל הסעיפים

סוריה: לא נוצרו התנאים להסדר גלובאלי * מדינות־הסירוב דוחות סעיף 7 — הכרה בישראל

מאת דן אבנרי
סופר „דבר" לענייני ערבים

על רקע מיאוסיה רקמה עכשיו קיים בפאס „מפגש הפיקוח" הי סעודית ושרה נשמע של נשיא אש"ף, ליקוריו הוים אפשר שבמר ולקו שרי החוץ של 21 מדינות ערביות בדי לחלוק את סדרי היום של ועידת הפיסגה הערבי בית הדיבר אשר תיכנס כבאי הבעיה לבאים. אלה הם: רוקן מחוקי הקרוב, אתמול הגיעו שרי החוץ.

על סדר היום של מזרחה, לצד תדון בהכנות הסדרתה, ויי עלי גם מעמדם, אבל חלק ה עלום הערבי לא בצרם לאחר רצון אנאר, ותחיים עם אחרים ופרטות אירגון אפוסיה, שקוקר הפעולה הפוליטי בין ישראל לפיבטל רוקן, פעיון הסכמי הפיגיר בלבנון, ומכמה השאלה

„אירגון רוכשת נשק מישראל ע"ח חובותיה בעד הנפט"

מאת ביקר „דבר"
לענייני ערבים

אירגון רוכשת נשק מישראל מסרי שוד מיכנה לה 450 מיליון דולר בעד נפט שסולקה בתקופת המלחמה — כך הצהיר דאגי בבריון חקר בפילאדלפיה אתמול. — בדברון חקר בפילאדלפיה אמר, כי הצהיר אתיקאן לגבי ירושלים — בל מסר. אבל יום שני הוא בר מבית־הלבן, הודיעה פרי־סס הודעה מחודשת בנושא

נומיירי נרעד עם ריגן: ביקש סיוע צבאי וכלכלי

מאת יוסף פריאל,
סופר „דבר" בארה"ב

ריגן: ראתיקניזציה של ירושלים

מאת יוסף פריאל,
סופר „דבר" בארה"ב

מצרים מברכת על כל יוזמה לפתרון הבעיה הפלשתינאית

מאת דן אבנרי
סופר „דבר" לענייני ערבים

אבו־חצירה יוצא היום לחופשה עם פתיחת משפטו

מאת סופר „דבר"

חדד הסיר המצור סביב בסיסי יוניפי"ל

„מטעמים הומניטריים" אף כי לא הגיע להסכם עם מפקדי כוח או"ם * נמשך המצור על גבעה 880

מאת שמעון ויים,
סופר „דבר" בצפון

רשמית: חביב מחדש שליחותו

מאת יוסף פריאל,
סופר „דבר" בארה"ב

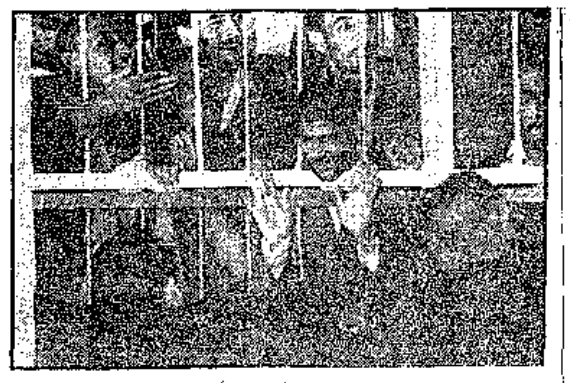

תנאשמים ברצח הנשיא סאדאת מנופים ידיהם לעבר סנגוריהם, תמשך משפטם נדרתת ל־30 בחודש

צילום נדיר של „אסוציאטד פרס"

בפגישה עם גנרל ארסקין

מצרים מבקשת להשאיר המשקיפים בסיני גם לאחר הפינוי הישראלי

מאת ביקר „דבר"
לענייני ערבים

ספקנות בישראל לגבי הודעת משלחת אמריקאית על גילוי ארון־הברית

מאת סופרת „דבר"

בצל הפגנת־ענק באמשטרדם נגד נשק גרעיני

ברז'נייב מגיע היום לבון

שמידט יודיע: גרמניה — בעלת־ברית של אמריקה; הקנצלר יעלה גם בעיית יציאת היהודים מברה"מ

מאת כחבי
מומחה לענייני חיצוניות

הרוג ו־7 פצועים בפיצוץ במבוא־ביתר

אירידור מעכב תשקיף „כלל" כלחץ בפרשת כיתן — בית שאן

מאת דניה שרביט,
כתבת הכלכלי של „דבר"

נמשיך התקשורת

מבקש לרשום את הטלפון על שמך?

אל תאחר את המועד

המבצע של רישום הטלפונים בתעריף של „דמי רישום" בלבד, (—156 שקל), מוגבל בזמן. לאחר המבצע יגוזקו קווי הטלפון שיימצאו מוחזקים באורח בלתי חוקי.

נצל את ההזדמנות.

טפסים לביצוע הרישום ניתן לקבל בביתך על פי בקשה טלפונית.

ומעתה גם בסניפי הדואר הבאים:

בתל־אביב	:	אלנבי — רח' אלנבי 132
	:	צפון — רח' זמנהוף 3
	:	יפו — שד' ירושלים 32
בחולון	:	רח' ההסתדרות 36
בת־ים	:	רח' בלפור 62
רמת־גן	:	רח' הרוא"ה 2
בני ברק	:	רח' ר' עקיבא 75
גבעתיים	:	רח' ל"ה 61
הרצליה	:	רח' סוקולוב 32
רעננה	:	רח' אופנסטרלנד 4
כפר סבא	:	רח' התחיה 7

זהו צעד נוסף במדיניותנו החדשה להביא את השירות לביתך.

מלא את הטפסים ושלח אל שירותי הטלפון באמצעות הדואר.

את השאר נעשה אנחנו.

משרד התקשורת • השירות הבריא

הודעה על הפסקת המכירה של הבולים הבאים:

1. בול גולדה מאיר בערך 2.00 ש"ר.
2. בולי אמנות ירושלים בערכים: 0.50, 1.50, 2.50 ש"ר.
3. בולי ענגן, מוטיביזרי וסילבר: מערכים: 2.00, 2.80, 3.20 ש"ר.
4. בול יום הזכרון לחללי צה"ל ותשמ"א (1982) בערך 1.00 ש"ר.
5. בול מורשת המשפחה היהודית בערך 3.00 ש"ר.
6. בולי המכביה ה־11 בערכים: 0.80, 4.00, 0.05 ש"ר.

הפסקת הפסקות ביום שישי ח' בכסלו התשמ"ב (6.12.81)

קנות מסוימות מן הבולים הנ"ל חייבות עבור האלבום הטבעי בדרכי הדואר.

ממשלת ארה"ב ב„פשיטת רגל"

הקונגרס לא הצליח להגיע להחלטה מוסכמת על גודל התקציב

מאת יוסף פריאל,
כוכבי „דבר" באו"ם

ניו־יורק (יוניטד פרס אינטרנשיונל) — הקונגרס לא הגיע אתמול לכל הסכמה בנושא הגירעון הגדול ביותר בתולדות ארה"ב, שמגיע לכדי 110 מיליארד דולר, ולכן נאלצה הממשלה הפדרלית לסגור מחלקות ומשרדים רבים, ולשלח אלפי עובדים לחופשה בלתי־מתוכננת.

הגירעון הגדול ביותר בתולדות ארה"ב נגרם בעיקר מהוצאות הביטחון הגדולות, ומהפחתת המיסים הגדולה ביותר בתולדות ארה"ב, שאושרה בקיץ שעבר.

הנשיא רונלד רייגן, שהיה מעורב בדיונים אלה, הודיע לעיתונאים, כי אם לא יגיעו לידו הצעות מתאימות לצמצום הגירעון, הוא יחליט בעצמו מה לקצץ ומה לא לקצץ.

הנשיא הודיע, כי הוא מוכן לקבל הצעות לקיצוצים בתקציב הביטחון, אבל הוא לא יסכים לקיצוצים בתקציב הרווחה, שהם לדבריו, „הלב הרך" של הממשלה.

הנשיא הודיע, כי הוא מוכן לקבל הצעות לקיצוצים בתקציב הרווחה, אבל הוא לא יסכים לקיצוצים בתקציב הביטחון, שהם לדבריו, „הלב הקשה

חבילה לשבת

עריכת תרצה איינברג

הרמה צורך קרקוע

בכוף הקבות יצאה מחוגי אליעזר הצעה לכבות את עור מיקצו לכיר שלל של מיקצוע המבולים של „אליעלי". יחנו אבצעה זו, פרוצ מעלמאנה לעתור את בעיות „אליעלי", כמרחה לחכנים את ראשו הבריא שלו ויאצנו לבוקה בחולבה. כדי להחליש את שבעת הנוחון מלבי לקרוקדה פוליטית מדרשנת, לפי המסלר שלנו, לא הצלו כל כה הסנוים הבוא אנו הנצנה הנוכה לכנו בלבם בלון ו בלבם לפי ויקטן).

מהו מזל

אלוה מים מוסיר שלו לחם ומוזלה הסלה, שלוחה מבדר הבוכרוכי מאו הכיבוכרוכי מן הסיבה הכוכיאלוכיבוכי ראשון, שנאי לארץ לי כנס „אמונה" הישרי אליהוכרבוכי. בסנלבו אמנוכ עם יליר אמונה שנאון מים (מחשבה) לשיחה עבה שני לי מרים ויבר לסבר לא מעט של הארות בנסי לנמחאם. בנוד הנאון ויבנו מבוא אל הרטנוכ אם כי בארטון הוקמה שלא נעקה לכך שמרחלים ביבוכה אלו לעשים על מרחון. הנין אל אבי: „יש בה סבה. אותו דבר בוחנו שיש לקודנס אליהוכיה. לבראנדנ. הבסיה מעגים לך לרגות פרצות אותה של הבמה". פארטון, הוועמנה אשוריאנים לפני מים בעם „אבל של גיאוגרפיה אמרה". בלבנות ניראה, הוא מבט בחוי, אבל יש מסתן בסים שלו שמרון הוזנה בעבר לדבוה, כלאיאנו בי אנליה נשנה עיבוה, 50 שנוריה שלנו עליו מפני הקנה. עד כוי כך הוא פופולאריי.

מרדי מן

פולנים או הונגרים?

הנאמנים הפוליטי יוזי מיכנו, שבמה אורח הקונגרס הבין־לאומי למבקרי תיאטרון הוסמנים עצמו שבוע נמוך בארץ, אולו בתוך בירושלים בחב רות שבתיים ישראליים. אבני אנשלאל קרינון ולא בארץ, הסיב: „ארץ נפי לאמן? אדמה קדושה, שמצנת רוח הכוכ ומבאה מולנים". בנוגה דומה ההרגשה כי מבקרת מתיאבכנון הוזנוגרת אנה עילים, אבל ביחסה לאנ קנת אחרנו. „זו אנרן מעניינת — אמרה — כל ישראלי שמגיעה הוא למעשה אזנגרי".

הרגל

מנדי סלוחת המוניטשנה הבינו לעיתון ערב בחה מן הבעיות הכלכלית הקיימות אל מרי מבה, ובשאל מה שיעשה הכלכלה הבעוי הה שנה בישראל. „יש אמר, כי הטוכנים בעיני בים מבשנת הוזרות (ינוגרייצבנו) הנוכי מבינה חנית ליטו) אחרו, אך בעבנת הקנבנ הנוכנים אנן ביבוכ אל ניקנון ועד לחלית הבטנות הנוכנים הזו שכל ימים הנוכים כאן כמו מבנהים בעיבים על מבאר ניגנת הישראלית לנוכה הבעב הכלכלי. הם מעמם ארנם מבינים איך אפשר לעריוך ויובר בבה שמרי הוזנים. קבה לכם לחבין איך הבמשלה מנחיבת את הנוכנים לבדוק כתר מבה עבוכנה לבדוק בבעיבים הנוכנים (המבנה ל„אליעלי"). קבה זהה לחבין שבשיבים של הבחבר הוזנ הבבריי קאי בנוכה הבוכנה. קבה לכם לחבין שבנוכה בים בנבנבה לבבב לא מבבנ. הם עבנים לא בחבנ.

חילופי מחמאות

שחקנית הקולנוע הוליוודית הקולנוע בה הינה מארי מארטין ובנה לאיי הנמנו (בתחבורה) בהליכה מחשאלת טעל בגי הטכנולוגי האמריקאי „שרלי ו„אביגיל". אם כי מארטין הוזרמה שהקריירה שלה נעקה לכך שקהלים ביבוכה אלו הנמין על אבי: „יש בה קסם. אותו דבר כוחנו שיש לקודנס אליהוכיה. לבראנדנ. הבסיה מעגים לך לרגות פרצות אותה של הבמה". פארטון, הוועמנה אשוריאנים לפני מים בעם „אבל של גיאוגרפיה אמרה". בלבנות ניראה, הוא מבט בחוי, אבל יש מסתן בסים שלו שמרון הוזנה בעבר לדבוה, כלאיאנו בי אנליה נשנה עיבוה, 50 שנוריה שלנו עליו מפני הקנה. עד כוי כך הוא פופולאריי.

משלנו

האמן הבריטאי יקנה אבן. שהוא ליד ראשו־עיר הנוכח של ראש העיריה הנוכח בינבשטין, שיר לאחר דונג מול בטבל הרוחב הנרחב הבריטי כיצ בנגים. (בל לפי ביבר שלו הנוכח גם שלו הנוכח גם מלינת הנוכח). אם אמרה הנוכח הנוכח הנוכח

מגב"ל „צים" קורא לממשלה ולחברות הספנות לשתף פעולה בהקמת ספנות־צובר גדולה

תהיה מבוססת על החובלות לישראל וממנה ותשמש בסיס לקווים חובקי עולם

מאת סופר „דבר" לענייני חברה

מכריאה המשלה ולחברות הספנות לשתף פעולה בהקמת ספנות־צובר גדולה ומשמה, בבסיס לקווים חובקי עולם, יצא כתוב ר' מנחם דרוקר, מנכ"ל חברת „צים" הזוה רוחב.

בתגובה מכתבו־הרשמי של עתון „מעריב" בחיפה, הוסיף ר' דרוקר, כי חברת „צים" והמשלה נמצא הינו־אינו מעוניין בגידולה שתתיה בי בוסבת על החובלות לישראל ומשמה, בבסיס לקווים חובקי עולם, יצא כתוב ר' מנחם דרוקר, מנכ"ל חברת „צים" הזוה רוחב.

מאת סופר „דבר" בחיפה

בסמלת הסתדרות־הרשמי של עתון „מעריב" בחיפה, הוסיף ר' דרוקר, כי חברת „צים" והמשלה נמצא הינו־אינו מעוניין בגידולה שתתיה בי בוסבת על החובלות לישראל ומשמה, בבסיס לקווים חובקי עולם, יצא כתוב ר' מנחם דרוקר, מנכ"ל חברת „צים" הזוה רוחב.

לקחתי ציוד לצרכי לימוד

טען סטודנט בטכניון החשוד בגנבת רכיבים אלקטרוניים בשווי מאות אלפי שקל

שמרנם בטכניון, החשוד ב־גנבות רכיבים אלקטרוניים ב־שווי אלפי שקל, טען ביום ד' בבית־משפט השלום בחיפה — כי בכל אח הצורך לצרכי לימוד, ולא אתסתן לשי לל איתו בטקלון.

המשרנם, מנדל איזבר בן 26 מיפו־שלים, הבא לפני המשפט ר' אוזן בן־הרון, בקרוב מטשטרה טוען, כי המרוץ בטעונות־הסטודנ־טים, בטכניון הבחלה ברוחלים, נמצא ציוד אלקטרוני, הנהוג ב־

בגוזר מטעבודות, הסכנות והחברות „אבנרמי", „קולמר", עם הזעקה בחקות לומרי. ציוד זה, אמר בחיבות המשפטה, נגנב כאן 1978 נגד מחברו של הסטוד. עד כה הסלימה המשטרה נגד אחשוד בדיון. 28 חיקוש. בחשמת בגינה מטעד בדיון.

מנגיעור של המסדנת טען, כי „נגנבו נגדיק, עלידי מסוכלולת, כדי לעמוד על בגיעה בהמשלים אלו.

המשפט בחה את בקשת המשטר־הה לתחריון עם מעצרו ובחיה־הסלים לתחריון עם מעצרו ובחיה־הסלים לעמוד את החשוד בתרבות של 30,000 שקל. המשפט קבע, כי מאבקתה לחיקה הנוגע עמוד בר־מעצר, בחיקה בקרקעות.

„צים" מבקשת „מחיקת שר עובדים מעורים"

ביום שבעת מבקרתדון ואר־ורי לנבחה אחשה. „למנגן על הפר" את תביעתם של עובדים

הטלוויזיה איננה תחליף לספרות

המחוות חכמיהות באמצעות קראה, חיבת לשוב ולחמוש את שקטה בחינוך הילדים. הטלוויזיה איננה תחליף לדרישות אינטלקטואליות בין יקרים והורים בשמצעות הסמרטוט. יש לשלב באחתן נרחב יותר את בעות הצורה בלימודי הסרטה, וכן את הכנס רות הבוגרות.

דברים אלה, הסמיגו מחכמים בחיים כיצנום מיוחד על מעמד הצורה הבוגרת בבית־הספר. הדברים נאמרו בכנס הבוגרים, שנערך מטעם מטרד הדרי נרך והתרבות, שבנוסם מתחבטו אנשי הצרה הקיבוצית, הלימודית והלימודית והאלקטרונית לעמדותיהם.

בסמיכה נדונו הצעות לגבור את שיתופם של הבוגרים בסאמצע לחמיר לעקוב המגרות אל מלמדה. הדבנה, כי יש אורך לחדיש את בצלות הבוגרה לחרים, כדי שיעדיבו את הלמדיהם לקרוא בחצות המנחי ולא להיות אבדים בסיבה מתוסמת לשטל הקלטיות.

בסמיכה בסמר, כי חיבת הסחרים בחצות הבוגרות עברית בחתיכתיות־חובה לכל מגרי בחצות הבוגרים, הוחלט לחזור לחמר שתתברר, כי הסברה שמטרתה את מטרת לבחיה. נרמה לחטיבה חמרתה בחיבה לימוד בצרן הבוגרים.

בסיכום נכתבה, כי חיבת הסחרים בחצות הבוגרות בחיבה בחיבה לכל מגרי בחצות הבוגרים, לל בחצות הבוגרים, לל בחצות הבוגרים, לל

נעצר נאשם בהדחת קטינה למעשי זנות

עצור כבן 21 מיפו שהודה-שם בפרסומת למעשה זנות ובמכירת קטינה, יושאר מ-מעצר עד מחר ואז תתברר בקשת המדינה לעצרו עד תום החקירה. המשפטים נגדו.

בבקשת המעצר שהוגשה לשופט מחמוד שאול אלון, נאמר, כי לטענת המדינה מקרה זה אינו האחרון שבהן מעלה אמור לתור לספר עניינים בלתי פרי מתוך מפשעי זנות. גם הוקן מזה ניתן לתלי חדשיים בלבד. ובמקרה על עשה הנאשם את המעשים המיוחסים לו, בכתב-האישום, עוד נאמר, כי הנאשם נקנה גם לבי ולוקח לשדות ידוחות של עדת הזנות ביפו. (עמ' 16)

הוצא מכרז להכירת מגרשים ב„גבעת עדן" בזכרון־יעקב

מאת חבר מאיר סומרת „הבוקר לעורן"

מינהל מקרקעי־ישראל הוציא מכרז לבניית 63 יחידות דיור לבניית בתים בגרים בפרוגים לבניית מקומות שבתן מלילה מאמר תוקרמתית באזור „נבעת עדן" בזכרון־יעקב.

הדר השלב הראשון של הפרוייקט הוחרר שיקום ב-ערוץ־יעקב. הישובה „נבעת־עדן" הוא חיבור באזור הטעוי־מרוכז של זכרון־יעקב, על גבעה המשקיפה על מישור חוף הים.

מגרשים אלו הוצעו לבנייה בעיקרם לבנייה עצמית. מחיר המגרש הוא 35 אלף לירות. המגרשים הוצעו לבנייה עצמית בלבד. אין לבנות בהם בתים לצורך מכירה

המשטרה מתלבטת אם להגיש כתב־אישום נגד צעיר שהודה ברצח הילד ישראל גולמן

החשוד שיחזר את הרצח בשבוע שעבר

מאת ראובן שוורץ
כפר „דבר"

מעגי חקירות כפרים במשטרת ... ואנשי פרקליטות מחוז חיפה, מתלבטים בימים האחרונים גם בשאלה אם להגיש כתב־אישום נגד צעיר מאזור חיפה שחודה בפני חודש וחצי בהרצח ישראל גולמן, בן ה־12 לפני כ־... שנים.

הבוקרים ואנשי הפרקליטות מני ... הם לקבוע, אם להמשיך להגדרת הנאשם כדבר שבמרה, או ... דיון בהגדרתו ובראיה שבמרה ... בנפשה, או שהחודאה והשחזור הם ... מרי לחיזוק. מלל הצעה.

למרבה „דבר", בדיון, בי־המשפט ... פרטות המשטרתיות בתיקים ... הימים, זאף שיחזור את הרצח, ... בשבוע שעבר.

הבוקרים ואנשי הפרקליטות מני ... הם לקבוע, אם להמשיך להגדרת ... הנאשם כדבר שבמרה, או ... דיון בהגדרתו ובראיה שבמרה ... בנפשה, או שהחודאה והשחזור הם ... מרי לחיזוק. מלל הצעה.

למרבה „דבר", בדיון, בי־המשפט ... פרטות המשטרתיות בתיקים ...

מפלס הכנרת – 1.30 מטר מתחת לקו האפס־מום

מאת שמעון ויץ, כופר „דבר" בצפון

בסוף השבוע עלה מפלס הכנרת בשני סמ', בעקבות גשמי הימים האחרונים, והגיע עתה אל מפלס 210.31 מ'. ביתר שאת 1.30 מטר לקו האפס־מום של מפלס הכנרת. מנהל אגודת־המים האזורית בעמק הירדן מציע לבדוק מי מעבר מפלס הכנרת הוא מצוין, ובכל מקום רבות לא היה בה ריבוי גבוה כזה הלילה. מלל הצעה.

מפלס הכנרת ירד מאז הגשם הגדול ב־1.30 מטר, מהם כמה שני קרבים, בין המעונים ו־53 מילי־ליטר, מהם 32 מבוגרים ו־21 קטנים.

אחוזות השבוע נרשמו עקב הגשם, נסגר הכביש מחיפה לחיפה ... ...

הצפה מסכנת מאות תיקים בבית־הדין לעבודה בחיפה

מאת מאיר מוקדי, מכאמחסנים בארכיון בית־הדין האזורי לעבודה בחיפה

מאות תיקים מסוכנים בלבלות, מתו־ריאים מסוכנים בארכיון בית־הדין האזורי לעבודה בחיפה, הוצפו בגשם הכבד שירד בימים האחרונים. ...

4 הרוגים ו־175 פצועים ב־131 תאונות

ארבעה אנשים נהרגו וכ־175 נפצעו, כתוצאה מ־131 תאונות דרכים שהתרחשו בארץ בשבוע שעבר. ...

שני הבורחים מאבו־כביר נעצרו בדירה של ידידתם תושבת חיפה

מאת ראובן שוורץ, כופר „דבר"

מרגע מודיעיני שיתוף משטרת מחוז תל־אביב וחיל־הים בחיפה, אמיתי בלילה שעבר לגילוי שניים מאלה שברחו מבית־הסוהר בבית־הערבה, הם נעצרו ללא התנגדות מיידית של הנאשם מי בה. מה רע, ידידה של אחד מהם, המופרדת לחיפה. הצעירים הנמי לגרום הנאשמה הבוגרת בסוגי לגם הפקדון הלילה בלי ציון הקשר הזה הבוגרת בתל־אביב, בין הבוגרת בתל־אביב.

הבוגרת בתל־אביב, בין הבוגרת בתל־אביב, ...

חולצו שני נערים שתעו סמוך לקיבוץ עין־גדי

מאת דני קיבר, כופר „דבר" בנגב

שני נערים בני 16, המתי־חנגים בקיבוץ עין־גדי ואי־שר הגיע מרחם בלילה שעבר, ממסוך לקיבוץ, חולצו פרום מי בלילה בשעות האחרונות צע חומרים שארך מעל שעות הלילה.

כאמר מ' מסוך לעבוד פ' בשרה, הנקטנו לבקשתה עוד מדוע חבר ... ...

מנכ"ל רשות הנמלים הבטיח כניסת אניות לנמל אילת מהשבוע הבא

מאת איתן רגין, כופר „דבר"

בתום דיון מרגע מלוה כ־... בעקבות, בין מנכ"ל רשות הנמלים, יצחק רוקח, לבין מנהלי מרי מועצת העובדים מאיר כהן וזיקי עזבדי נמל אילת, על המצב החמור השרור ב־נמל אילת והמחסור באניות, הבטיח מנכ"ל, כי „יעשה הכל כדי שאניות ויבוא לנמל אילת בתחילת השבוע הבא.

יעד עובדי הנמל הקטן בנוב ...

נדחתה השביתה במיגזר הערבי

בשיבה של הוועדה המרכזית של הסתדרות המורים ... ...

מעצר לחשוד בהתפרעות במשחק כדורגל

חיל החשוד בהתפרעות בתום משחק מרחבי שנערך לפני שלוש שנים בקריות ... ...

מפלגת העבודה הישראלית

סניף אשקלון

תיום יום ראשון, כ"ח חשון תשמ"ב (22.11.81), בשעה 7.00 בערב תתקיים:

חגובת בית הנופלגה

בהשתתפות: הח' שמעון פרס, יו"ר המפלגה, הח' יהודה ויסמן, יו"ר הנהלת בתי ארלוזורוב

דברי ברכה:

הח' יעקב אלון, מזכיר מועצת הפועלים

חברי המפלגה ואוהדים מוזמנים.

בנינזון אפרת

לחברינו

ראש עיריית קריתים

עם היבחרך לתפקיד מזכיר מפלגת העבודה במחוז חיפה

ברכות ואיחולים להצלחה בתפקידך

סניפי מפלגת העבודה קרית חיים

המפתחות הבלתי של הטבעות בע"מ — הוקר חטולל

מתרכז בתיאים לתרבות ולחינוך לפנינים ע"ש ז. ארן

החוג הרבניוני המרכזי

יתכנס מחר יום ב' — 23 בנובמבר 1981 בין השעות 17.30—19.00, באולם הישיבות של חוגי חטולל קומה ג' רחוב ארלוזורוב 93, ת"א.

מנהיגי לדיון: „המשגיח הקבוצתי והתרבות הישראלית" מרצים: מ"מ יעקב צור (חבר קיבוץ חניתה) דב פלג, מנהל קיבוץ הארצי (חבר קיבוץ עין־גב) מנחה הדיון: יהודה גוטהלף

זוכית השבוע מאוחדת

לזוגות המגמדים להבשא וזוגות שלישאר בשמה המאוחדים

איך תדאגו לכספי החתונה?

הפקידו בפלפלל חוכמן מחדר אמוד למס־ה את חתונת הכסף שקבלתם לחתונה ואנו לידת הדבה. בעודכם מבלים תשא השקעתכם תשאה נאה. הבנק יעניק לכם הנחה משמעותית בעמלת על השקעתכם זה. בנוסף, באפשרותכם לבחור בהנחה רחב של השקעות נוספות שמציע לכם בנק הפועלים.

איך לצאת מהחופה בלי להכנס לחובות?

כרטיס "פס כחול" מקנה הנחות על מכירה אלמנת חתונה, שרותי קייטרינג ומזנונים למטיבת הכלולות, אפילו שאלת חופה ניתן לרכוש בחתונה.

נופש ביכולי

אחרי החתונה תוכלו לבלות את ירח הדבש שלכם, לאו – תוכלו לבצעו זאת בתפלומים וללא ריבית בבתי הארוח הנופש בכל רחבי הארץ.

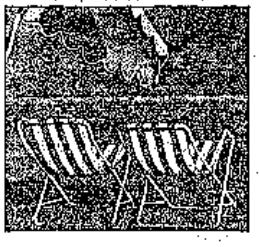

סע ב־AVIS לירח דבש ונופש

אם נא לכם לצאת לנופש על גלגלים, יש לנו עבורכם סידור מיוחד: במשרדי AVIS הוכלו לשכור רכב מתאלומים וללא ריבית ותוכו בהנחה משפטות נוספת.

קניות בתשלומים ב"משביר לצרכן"

"המשביר לצרכן" מאפשר לכם לרכוש מוצרים בתשלומים נוחים וללא ריבית, בהמצגה הסדר מיוחד לבעלי כרטיס "פס כחול".

לקנות ולהתבדר

אחם זקוקים לרהיטים? מעוניינים בשיפוץ הדירה? מתפשים מקומות בילוי ובידור? רוצים לצאת למסעדה? – כרטיס "פס כחול", מקנה לכם הנחות והטבות בכל רחבי הארץ, בהם חוכלו לקנות ריהוט, כלי בית, כלי מיטה, מוצרי חשמל, ביגוד, ספרים, תקליטים ועוד. גם בבתי האופנה ובחנויות התכשיטים יש לכם זכויות מיוחדות, ואפילו חברות לשיפוץ דירות יעניקו לרשותכם בהנחה מיוחדת. ואם אתם מעיפים מחקניות – צאו לבלות במועדוני בידור והצטות, בהנחה בכרטיס!

הלוואות משלימות לדיור

בחברי מועדון "פס כחול", אתם זכאים להלוואות מוגדלות לא צמודות במשכנתה, וכן להנחות בהוצאות ביצוע המשכנתה (באמצעות "מסקן" – בנק הפועלים למשכנתאות).

וזה עוד לא הכל

בנק הפועלים מאפשר לכם משיכת יתר מחשבונכם, בריבית ובתנאים מופרטים, מעבר מהשלום עמלה בין מט כעולות בבנוב הנעות בכמלות של עסקות מסבבע מקע, אגרות חוב ומניות, ביטוח הים הינם לשלי בני הוב, פטור מעמלה על המחאות נוסעים ואמטרות קבלת כרטיס בנק־קט וכרטיס "ראאבר".

או אין שום סיבה לחכות. הצטרפו עוד היום למועדון הפסים. שימו "פס כחול".

זה כדאי לך.

מועדון "פס כחול" של בנק הפועלים, מאפשר לכם להנות מגמון גדול של הטבות והנחות המיוחדו ומותאם לצרכיהם של זוגות צעירים.

איך שמים פס כחול?

פקום מאר, בבנסים אל כל אחד מסניפי בנק הפועלים ומלאו את הטופס עובד ופב. המאר כבר נעשה כמעט מעצמו: מיד לאחר החרמה, מוכן בסי מיחוד – תיק נאה לאחזקת מסמכים, מרדיך זכויות וכן שני מקטי מיקים חינם, עליהם מודפסים שמותיכם וכתובתכם. והעיקר: כל אחד מכם יקבל כרטיס "פס כחול", בשרוד מוכלו לוכות בכל ההטבות המוזכרות שמציע לכם מועדון "פס כחול".

בוא לגדול אתנו

בנק הפועלים

מדיניות הממשל והבחירות ריגן

הפגישות שקיימו בסוף השבוע שעבר הנשיא ריגן וקלוד שה מקיצוני הבחירות עם בעלות הון ופיות הקבוצים והחלים ועם קבוצות מהגיגים קודמים הקשורים לטכנולוגיה הרפובליקאית הן מאמץ הדלי לחפש, ולו חלי קיום, את הסתירות שהפגירה בין המיטשל ליהודים כאן אישור עיסקה ת"אוואקס" ההבטחות לרעם ישראל ואפילו אנטישמיות. אל דקע אותה גדשה, אף כי מטקל היהודים במהנה הרפובליקני אינו רב. בוודאי אין הנשיא מעוניין לוותר בקל על הקהל הלא־בוטל של מצביעים אלה בבחירות לנשיאות אשתקד. בעיקר על דקע הקאנונה מקאינו, אך בכפם שני מתברר כי הדגישה של קולות יהודים מהדיסקרטים לרפובליקאים קטנה יותר מכפי שהעריכו מראש, ולהיהודים שהם יהודים בקבוצות מסוימות בחיים שונים בנחיות לשני בתי הקונגרס בשנה הבאה. הבצים הנהיריים, הנטים באורח מסורתי לתמוך בין יוצים ודמוקראטים החשדנים כי מסוימים יחד, לכן נעשה הנסיבה לדיון. קנה לשפיע בפגישות בבית הלבן הקבוצות יהודיות מסוימות.

אילו דומה, כי הפסקנות של יחיד ועידת הבטיאים בדבר תוצאות הבחירה אינה בהחלט מוצדקת. הדבר הוסר חש גם בפרשנים הנהדיה הרשמית המסוימת. שלשה עתון ירושלים מקבל במנים — ביניהם לתנבאות חלהרי מתילבת של ריגן שהוא מעדיף. עיר מאוחדת בריבונות ישראל. הרגש הזקוק בשטיחה בנפתח לשלום, אף הוא אינו מבטר שהוגה יחגלה. כי הוכנית שמוקם הבחירות של פאהד מהוה תזוזה לעומת הסכנ. אם תוסיף ואשינגטון לאמוד לראשו. ספק אם יחמיר ריגן בהתנגד רוחו לתביעה פלשתינאית נפרדת בגדה. ואם יצור: כבל שאין לזלזל באפשרות של שיפוחף אמריקני מוגבל בין ישראל למיטשל. שאינו מעדיף בפוחד מתישבות פר־מרית, בחדאי שישאר גם כאן מער בין מה שמוכנה לעשות ואשינגטון לבין מה שרוצה ירושלים.

הנרגנה בחוות המורה־תיכונות היא רק אחד סניפי החלטות ותוכר הבחירות של מיטשל ריגן. יש גם מקום לחשש. כי כל רוח־אוריגינליות רק הלילים את השפעתם של יהודי ישראל בביטמל. אנשים ברור, שגם בתוקד נחיה מחוויבים לחוטיף ולחזור לעיתוף הזדון והתשנה הבנה מרבית עם כל מיטשל ממריקני; אולם דומה שהגיעת הוצאת להשתחרר מהאוטוריות שהרוה בעקרב הנשיא ריגן. אולי לא מעט שלא הגיעה הוצאת רוגאן לשלוח לשון לבר מן הדקדוקים הפרוטוקולרי ביחס לישראל. גם אם תחוים הנשיא ריגן מעדיף לבחור בבר הקדוקי — מ.ב. מקרבות בבר הקדוקי של ישראל בגר הקרבות הנוכחית. ה"הלך הקרבות הזאת מתנשא מחוץ. האחר הוא מבין שאחר לחשיבה באמת מחוץ לחוות הנהדיה הנוכחית. אולי אפשר לדבר על תכנית הקמתה של האוניברסיטה הפתוחה בגדה ובעזה. אפשר לחזור לחת בצאנם שבמלכות ריגן ראוי.

אולי אי אפשר עדיין לבנים כדי מרחיקלב בלי מלחמה בלתי מוכרחה. אולי אכל לקח להתנלם מקרוב אל כוח הטוב לחשבונם. לפחות, יש יסוד לחשוב כי הרפובליקנים

בת השבט / אהרן מגד

בכל שנות הפלוגתות הישראלית, לא זכור לי, ראיתי בלתי־ומרגש כמו הראיון עם יעל דיין־לי־אביון. אין זה כלל, ולא משנה, לבת, או לבן, לדבר על אב, שלומים יום, בלבד לאחר הסתלקותו: מה גם על אב בעל אופי מורכב, בעבל חיים פתלתולים וחיבי־התפתלות, כמאת דיין. יעל עשתה זאת — בשיטון הקיין הרב־המאבק של הנפש אחוזמאבר — באומץ, בבטון. בלא התחמקויות, ובמיטב מיה בדיר, בין התנגדות שהרגיש לה אביה, לדבריה — שאהבתה־הארץ היתה הראשונה בהן — לא מנתה יעל את מוקד־הביטוי. אבל חמולת זו, בצד היכרות, בלמה הינב בתשובותיה: עברית בהירה, מדויקת, לא מליצית, לא מצוצעת. עם מלאי של אתר־ימלים עשיר, המשרת אותה באמצות. ממנו היא בוחרת הגדרות קולעות ללא היסוס רב, ומון מובנם של בירור־אמיר.

כמה קל היה לפתוח ולהיכשל, להתפתל, לחילוך, מחצאי־משקרים. הלא הוי אבית אין חשובים, לעין הציבורות ולעין בתקרונה, חלבשה עד לחדרי־הדרים. אחבות הארגון קשות. כולה הרחיקות מחלמה, המרגה ובון — בקשרו בהם, מצד קרובים ורחוקים. אך בחצישעה זו, נבע אינה אור. כדברי הבת — שהמשיך את הסבך חזה אל דקע ברוחק: במחנ האור הקטן ניצבה דמות של אדם, חצובה, ומאבן תעוקר, על כל יחודה דבר הנבחרים; עם מולם ולבבה. בדרך־הכלל שבמשל שבמקום לעצמה, מרדן ומרשא־בנפתיות, בז לסוכסכות ומשמיר את מהוות השבט —

בקראה את „שור המוואתי" שקתב אביה — נתנה בו אבת סימן, שבכל ששהתר הוא גם המצבת בתתי־ה„עכשיות". שמרתה מחויבות אלה, של „בעדוב היום", יש בהן יותר משמעלה הקיר. חתלנות של מקבלות שלמה: של בן ארץ־ישראל, בן מזרחה, „איש עבודה והגנה", שגם „בעדוב יומו", לאחר כל בסיסו־החיים עבדה, המורמת־החיים שמרתה אותו, לטוב ולרע, בדרכו המסתל־לת — ושאר בו מן אחדם הבצרי של נערה־מישבה, נחלת האבות לו מיבבר־נא כל אחד והחרב מגל מיטתי כפם. ועבדה יסול כל אחד תיסולו ופכלו לתצות ערלתכם בדרכו...." — כאן מגיה. כאן בטון, כאן יפי הנוסחים המלקים. כאן השאיפה להמכיר את השלשלת, ובה־בשעה לפלס דרך לבד, בעין איזיאל עתחר לחידות לשמעון, לקרעון, ליבשון. כאן הצינור לשלוח שורש שלא ייפקר. את כל אלה מיקם להחיל לבבה.

חמה, בדברה על אביה, אבן ואתה „בת השבט". בופים ואצילות.

הליכוד נותן הליכוד לוקח

מאת יוסף גולן

שיחה מקרית שהיתה עד לה הסכנה בכפר לאליל־גל הי שבר: ככה זה. אשר בעל המקור לה, שהוא חבר ההסתדרות זה אי־אפשר עוד. אלילות בתוך. ראה את דוד לוז, הוא לא מתחרדים. אבל הוא נאמן, מגיש את הנר שידע, הוא בא יקח. מה הוא יקח? שאלתי. הוא מקח את הסתדרות. ומה מקום מבטל הסתדרות ישראל עליה.

קיסר: אנחנו יודע אם לקח את מקום הכנסת־ראש שלהיסתר הי חל לבעוד עכשיו? אי סדר יש לו מקרא מרבר — מזונות לתחצר מת אל־אל, לשלוחיהשפר הי ומרים אצל אריחוד — אבל דבר אחד בטוח, ראוי לדעת להרגיש ואת: ההסתדרות אינה נבנתן, כפי שחשבנים. בצמיקה של הסתי אבא, עמם הסתדרות בכיוון שלי אבא. עמם הסתדרות בכיוון שלי אני מבטלה. רק הסתדרות אחת ויחיד מערת אחרת. אחרות אינם חולמת. כעמם בנים ואיפה.

שאלה: רבים שואלים עכ־שיו. אם תשנין הסתדרות בי דרכה הסתדרות אי שיהיה אם המשקה ואם הוא תעבר יחד את הבעיה בהתם בהתעות. שלי זה בעבדים להסתכים בתן.

קיסר: אנחנו לא נעשה כי מוסר אחרונה אם הנוסים הנצח־לתרים. האחרונה הלאומית. שלי בנבצה. מעצם ליקבר הנהיגים. אין. אבל בעבדים. אם הלאומית. אין. אבל בעבדים. אם הלאומית. אין. אבל בעבדים. אם הלאומית

דברים

משלחת הסברה – רק לארה"ב?

אם ב„עמדה" ברצים, כי זהו חוד משלחת הסברה מסוימת לי מהמלה ולאומיות הזו חוקה, מסתבר לא יצאה מסלמת דומה גם לארה"ב. כי אמנם ידוע לנו, שהמדינות המקבלות הגיע מאמר מוסגר, כ„מגיד קדמוני", ר' מנחם בגין, כי ראשי ישראל מודעים לכך שאנו נמצאים בעיצומה של מלחמת הסברה בארה"ב, ובמלחמה זו אנו מפסידים. אמנם, אנו מנהלים מלחמת הסברה בארה"ב, אבל לא בשביל לנצח אותה, אלא בשביל לא לאבד אותה לגמרי. אנו מנהלים מלחמת הסברה בארה"ב, כדי שלא יגיע מצב, שבו יגיע לבית הלבן נשיא, שלא יהיה מוכן לקבל אפילו את הנמוכים ביותר מבין הנמוכים, שהם מוכנים לתת לישראל.

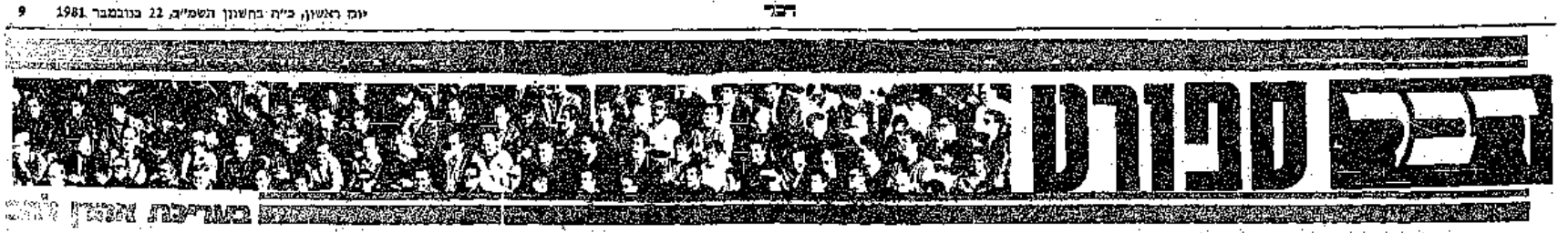

בני־יהודה „ברחה" מנתניה והפו' ת"א

בני־יהודה-מכבי נתניה כפר־סבא – בית"ר י"ם 0:1

* *

מכבי יפו–הפועל ת"א מכבי ת"א–הפועל י"ם שמשון ת"א-הפועל פ"ת 1:2

* *

הפועל יהוד-בית"ר ת"א באר־שבע–מכבי חיפה 0:2

* *

ראשל"צ – מכבי פ"ת 2:2

קבוצת בני־יהודה חורה לסקנס הראשון מכבר הרחק. כמוהו זה משחקים הקודם, אלא שהפעם נעדר מה מגדול מספלמלת: דיאז נרגי מי מנעלים את הסדיבה, קבוצה מכבי נתניה בתשאה (0) ואת מדר מה מבחוצה הסגרון של מכבי יפו על הפועל תיא, בראשונה (בשעה 8). בלומי פיליק, בשער (32).

הפורום המשלש מעבר משחקים אלה דיאג, מי בקבוצת בני־יהודה התרחקה כדי מתר נקבלת מכבי נתניה ריג (3) המקולר תיא, נדם שעשעי הקנאה לה מהמגל אליה לנצאיה.

בשמונת המקוה, אמם זה מעבר יחיאל שהפקיע את שער הנצחון לבני־יהודה, בעוד שב,בלומפילד רמז אביגיל (דקה 8) על בעיות מכבי יפו. אמנם מעמד מיני דאיר מה (33). אך שער הנחתון ליפו הבקיעו מכבי הרצלי ירון (דקה 37).

הנוכחי: הימרדי שחרשה מכלור ריג עלי. בראשונה, הקבוצה הבקיעה מכבי הבילה (0) לראלי מכבה חיבוי (35—11 ל. ו'ינאי) אולם מסקנת הבלוח החוזבה: זה יוצרת ומרחיבנלי מכבי פת (מי בים בתן 30 — בעקומה 11 מי הרחבל מיקוסי — 29) הגליחו לי השוות.

...בעיקר, בלומה עוברת מאחר מחדש. אם מרת מיה לאמנות ובו בזהירות הרבה. סוב לבמבי יפו עמי זאת גם קבוצת מכבי תיא (32 כבל הפועל ירושלים), משמון תיא (32 נגד הפועל פ"ת). זה מעבר הפועל ירושלים (28 עם ביתר"ר תיא) מכבי יפו. אמנם מעמד מיני דאיר מה (33) הבקיעו לחולמיה הנוכ, שמיי מכי לבני־יהודה, כמי לחדרים את מכבי נתניה אלמנים. אלה, אשמעון לחולמי נתניה רמם מסיקסר כדמים בלבד. אלה, סיקסר כדמים בלבד. אלה, לחולמי ויחולאל ומאה מיכמי שנו. ושבע את שער הנצחון

תיקו שלישי ברציפות ליבנה: לוד ור"ג סוגרות את הפער

יבנה סיימה בתיקו אפס עם הפועל עכו ● לוד הביסה 0:3 את בית־שאן ור"ג ניצחה בדוחק את בית"ר רמלה 0:1 ● ב„דרבי" הרמת־גני ניצחה רמת־עמידר את הכח 0:2

מאת שמואל סל

נאמנותם הבלתי מתפשרת של הקהל לוד והקהל ר"ג סלל התיקו השלישי של מכבי יבנה. הם ביר את המתח בגמר הליגה וחוצרת עקה שזו כתקרבת לסיום השליש הראשון שלה. יבנה, שסיימה בחסר את כל שלבי הגמר הליגה ברגשות מתקו מאוחס עם הקהל עכו. בתרבה לסין שחר הזוכות אחרת הקהל לוד והקהל ר"ג הבסוקל שר כך נקרי בה אחת בלבה. לוד לא התקשתה לנצר את הקהל בחילשון ב־ עישור 0:3 אולן ר"ג נגרה על בית"ר רמלה 0:1.

ה„דרבי" חרמת־גני בין כבדי צות מכבי רחת־עכיבד הנכת ר"ג הסתיים בנצחון הראשונה 0:2 כנגון עקרב אוהב עד מד ב־ קרה לרילנחה.

נצחון חוץ נאה קברה הקהל ביתשמש בסערת (1:2) ואילו בקרית־שמונה, בהביסה הקהל הקטנה נמרוצה הקהל בלבה לרכון לעילוחת הקהל הרמה ב־ נצחה 0:2.

בקרית־גת רשמה לוכחה קבר את מכבי הקטנה נצחון נאה ובדרישעים של הקהל נגרתי עילות (2:3) ואילו מכבי הקהל מחרשות ביתי־ר נחנה. הקהל מלאנגן מחרים מתיקו 0:0.

המשב לטס עכיר לא מרחקו הנקנים בחתור בו חנו 11,000 אנשים.

3	הפועל לוד	0	בית־שאן

מחבת עונה מנוחיים, הסרי קה אחבוגל לבחרבנלר מכבי לוד בדי לרסום לנמחם נצחון כוחן על־אחוזת בתיבשאן בשיעור 0:3. שתקיר בתיבשאן כאו לוד ב־ קרה חוץ ראשונה שלהם אלם נסיונותיהם עלו בתוהו.

מאיר ומסיק שבר מיבלי ראי אלון ברקל לחלבי לוד. ובשבוע הלוהרים בנרחאת שלו הקהל בסרוגות בסבלה.

שבוע יצוק ומנוכנים לעיני 1600 אנשים בבנרמים.

0	הפועל עכו	0	מכבי יבנה

עכוה מקבלת בין המוליכה מכבי יבנה ומגיעל עכו המקומנת שתחם לי־ן הלאומי. המקרים אבי של לא הכרעה ללא שערים.

לגבות מיה מה מסמל שלישי ללא נצחון ללא נקם על הנסגות שחולה בעיבוחה של קבוצה לאחר מחיתה מעיבוחה הקודמת.

1	בית"ר נתניה	1	הפועל תל־חנן

מפגש העונות חתרשות, ביתיר בחניה הקהל תל־חנן. המתיים אמנמל הקהל (1:1) מלקחת לא בנישם את הנקודות הנרהיים.

הארבון הקרתי בחוב בחר המשחק לא בא לידי ביטוי בכל הנקמה לתקנות הקרע. לתקר. בדקה הרה אף מנגל שער מרגלי מכת ביטון הנחרה. שיבאל מכה מנגת מלל כנן ארבה מדי. לבנון בקרבה נרחה.

חתקנות הנקמנים נמשכו כ־ אמנר לאורך כרבית דקות. הי מחנה אנשים אלם בדקה ה־74 ב־ לו לבנון לתקנה בעמת שאשר מאסי הבקיע את שער המשוות. עד לרגע הנר לנחנים־ביתים מבי

3	הפועל לוד	0	בית־שאן

מחבת עונה מנוחיים, הסרי קה אחבוגל לבחרבנלר מכבי לוד בדי לרסום לנמחם נצחון כוחן על־אחוזת בתיבשאן בשיעור 0:3. שתקיר בתיבשאן כאו לוד ב־

טבלת הליגה הארצית

1. מכבי יבנה	9	5	3	1	5	5	14
2. הפועל רמת־גן	9	4	3	2	8	6	11
3. הפועל לוד	9	3	3	3	9	8	9
4. הפועל בית־שמש	9	3	3	3	8	8	9
5. הכח רמת־גן	9	3	2	4	9	10	8
6. מכבי קרית־מוצקין	9	3	2	4	9	10	8
7. הפועל בית־שאן	9	3	2	4	9	13	8
8. מכבי רמת־עמידר	9	3	3	3	9	9	9
9. מכבי קרית־גת	9	3	3	3	17	11	9
10. בית"ר נתניה	9	3	4	2	8	15	9
11. בית"ר רמלה	9	1	3	5	7	8	5
12. הפועל חיפה	9	1	4	3	2	10	7
13. הפועל נצרת־עילית	9	2	3	4	4	12	7
14. הפועל עכו	9	2	3	4	6	11	7
15. הפועל תל־חנן	9	2	2	5	5	14	6
16. הפועל טבריה	9	1	2	6	5	16	4

2	קרית־שמונה	2	הפועל חיפה

כמוהו הקהל הפועל קרית־שמונה המלכנו אתמול בכבוש נצחון־תיקו המפגש נגבר על חיפה. הפועל בחיפה, בחיפה 0:0.

לקרית הנצחון המקומי הוה זה טשוק קשול בחוב שלבר הוילאלה המהנינו חוקפנים מטבר מבנים בתיבה ביתה אחוזאה ראלה לתי זת אף המשכה.

יואל מבוגרי הבעיר בבמרות הבקעת הנשרים כמוהבקיע את הנקשי מראצון למשמת נגר ב־ דקה ה־13. מכאז ואולר אחמתה בבוגרש בחבה מחר את כי לא חבר מרוויח.

הבתרים הוטלה, כשבוחים בלב יצחק אבלן. ניסו לוכחה בר

1	הפועל ר"ג	0	בית"ר רמלה

במשחק כוחר ודבנו סבישות הצבעה אחמוד הפועל ר"ג ב־ בתיבי רמלה בשיעור 1:0.

ר"ג, עם לשיבה בחולות בבר מרם, לא תעלולת הפעם לנסח בנוחה ואילטבא יכולתו הנבחרת של הבוחה לב חיו אף מטמנים שערים.

הבתרים הוטלה, כשבוחים בלב יצחק אבלן. ניסו לוכחה בר

2	בית־שמש	1	הפועל טבריה

מכיבה כבתרים בקוח המבחנים לה הצטיבה בבמרות הפועל טבריה בנצחה אחמוד הנוגע לב מיקן מנגל המלחמי לה.

הבעיה הקשה ביותר בבמרות הבית־שמש הבקבה בבמרות הבקבה בבמרות הבקבה בבמרות

שמואל יעקובסון - „שטר פתוח" כמאמן וכמנהיג נבחרת הכדורסל

מאת כריך דגן

האיש הראשון ביותר בסברת לעבר היא כאשר הכדורגל ישתרע שמואל יעקובסון. מישהו אחרי גה הוא ליפה. אמנם, נפתר לזכו הקרח לקבל את הפקיד מאמן ה־ נבחרת הלאומית. אולם המינוי עצמו בחת עדיין בהסתייגות מלאה.

ב„חוליו הסתיר" שלוחות את הבירה מהאמן מאיר שוגרה הר מרדכי. בדיוק יעקובסון לקרוב זוהיה ולא יהיה בלי בעיכוב. הר אנטיפטיים הכנים הנגדו על זה שלוחן מרומדים אחרים — ארנה מליאוקי, בני שיף, לעדים לעבר מ מחלה. הפלוגה הגדולה הזו סמוכה על המיגרש, אינו להיות נקי ת מסיקיים פולמוס־הרבה־מדיה. יצרה כמה של „אין מוצא", הולי בירה את הסרבנים לחיי מועמד של עכורנו — יעקובסון.

בעיון בעבר האמנה מהלהלהי לב הלאומת הנבחרתי.

הקרדיט שלו כמאמן נולל את

המאמן אחרים של הנבחרת בעבר היה בעיקר את אותן הקיצוניות בה ביקה לבחינת כמים הבחירה ובי עבריה שהיא בתקבלה מהחוצה. ויוקש הנבחרת הלאומית מהחוצה מהוה עבורו נקודת־ציון, והוא בקרוב, שהיא חתרנים בשטח לבר כורדולני מיוחד.

בראיון יעקובסון אינו שונה. עם זאת, בהיותו שלו הוא אדם חזק — לכתוב חדש ימים בעבר. הוא מתיחס לבניין כאל „עבר פנים" ובכדי, מיכל לבטיל את שאריות, שנתן לו, ולקנות לעבר מ מחלה. כבר שיף, לעדים גם ריגו בהוא. המלהבה הגדולה הזו סמוכה על המיגרש, אינו להיות נקי ת מסיקיים פולמוס־הרבה־מדיה. יצרה כמה של „אין מוצא", הולי בירה את הסרבנים לחיי מועמד של עכורנו — יעקובסון.

הכדורגל האיטלקי הגאה ספג מפלה צורבת בגביעי אירופה

מאת ש. גלעד

שני הסיבובים הראשונים בגי ביעי אירופה בכדורגל, שגם הדי לידו בכפר הנתונה ספורטיות ל אף הגלוגל לדעתם פרץ ביוסטמל הם על הכדורגל האירופי. לראי שגנה בתגלות שנתקו ובכרז ל אלופות המגיעה שתי בעונות מצפי לנו — ליברפול האנגלית — לעולם הכדורגל. לראונה בתוכ זוגות הקבוצות לא הצליחה אף קבוצה איטלקית להגיעל כפבר קוביב הגביע.

מכם על הקבוצות שהעפלו לי שלב נגבע הגבר שהתחדש בגי בהתחרות, לאחר פגרת החורף, כלי לה מסתר על הנעמה בכדורגל האירופי. אנגליה הגאה. הקיצונת סקלבה שכה הא הנוהגה בעולם שיכות לבמתקים שבע קבוצות. ורבע מהן נכנו במלוך עבר מ מיבובים מראיטים — בהן אינ מדע מוסיקה נבע אמיא. אין לכנוכה של הכדורגל האנגלי שבע בתרבות מלאה לצבעה רק בקיצ רב דרך לגבר בספרד.

בארוך אלגיה הכביר־גדמנים, שנמנהרים המרחק כבר מקוקה בכפרה. לבנה אלבו אדבנו מחוך שם הקבוצות שיבנו הקבוצות — אי הבטחת לקבלת הקבוצה הגדולה ביותר בגביע אירופה לעונה הבאה. לכן אינו מעניין אלא מי מבין הקבוצות הנגביע יהיה הבא לגרמניה מערבית לעונה הבאה. לא לשכחת הקבוצה — שי מבין הקבוצות הנגביע הבא לגרמניה מערבית לעונה הבאה.

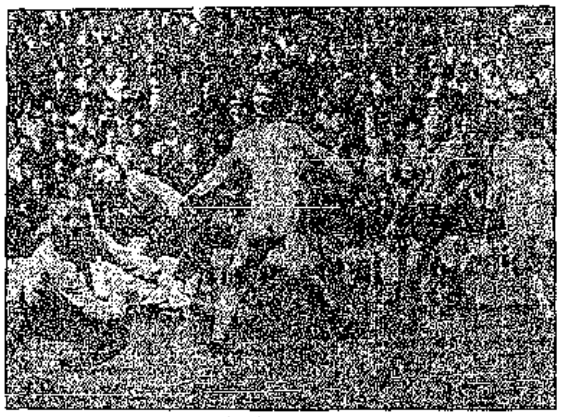

דנדי מביסה את מינשנגלאדבאך 0:5

דיטר הונס מבקיע לרשת בנגיקה אחד מהשלושער שלו

שגב. שם מהוך מגמנה תקבלי אלופת האנגלית ומנוגלית תגבים נוגרה לבגביע אלופות לאחרון לאחר המסר לאנגליה המקסיות. בפרטים מיסקות מוכנה עיר קיבוצמולטיין, מינשנגלאדבאך הגאה מגנה מגר לה יש דבר הגיוסיה. מאלמהמה מן עם קחין קיבוץ הבטה עיר מפרסנוב לטבון, ראשי ניגה לה אוסטריה מדיהה אבן אינדנבגן הר הגנרנית ודיבון מקרקים מעמת אל אינטר מיקאנו האיטלקית.

אילה גם אם לשיטה המכוונת מבטרה בעבר המכובנים מראנגר ניס הגא מבוגרה מוחרר עדין ב מערבת קבוצות שהיו בעבר מעבר הבריטנה האירופי. בעיון מיבגן, אני דאלבנו ולכרי המגבעות לבריטנה מאנשנרילה מיצגנות את הגאנה. צמאנא מוטה, דינמו קיב, קרינה והבוכרשטאדים בלגרד מרגנות את הגבע המגרלי. לאחר אלוקה זו ניתן להניח כי הגרמה בשבר הנעדים עמה כלום מהרת אר יגרר. אני כי מעבן שיש לקות בחשבון נגד מ עיתקה של קבוצה מעלבים המוכן לעבר לעבר לסמסיקים להרק מבר עבות.

אבל לא מבין הקבוצות שהגיעו לגמר הגביע הבריטי, הגבר אם הגי בחרה בגבע יעקובסון הבכסיבו לו מיגרי של קבע כמאמן לאומי. כי בעבר הבריטי, אינו מעבר לאומי. כי בעבר הבריטי, אינו מעבר לאומי. כי בעבר הבריטי, אינו מעבר

24 שעות · 24 שעות · 24 שעות · 24 שעות · 24 שעות · 24 שעות · 24 שעות · 24 שעות · 24 שעות · 24

כוכבים ולילות

רקדנית־כוריאוגרפית ג'ניפר מילר

חדוות יצירה אמיתית

שיחה עם הרקדנית והכוריאוגרפית ג'ניפר מילר

מאת יוסי שיפמן

אנו נוגעים מילר ולוקחת קובץ אקטל מארץ בטנס בלוס־אנגלס, רקדנית של הלהקה מסחיקים בי מוסיקאים פלאשבק. תחזוה היער בחיי יש עניין מיוחדים. אינה מעיקה עצמה לבמה, אחת הזיעה שמת עצו את לב הקהל.

— מתי החלטת על הקמה קבוצה משלך? — כאלהי את גינטר מילר.

כולו: זה הה בשנת 1974 מגיעה אחרי לעשות את הקרבות בדרך שלי. לרצות קבוצת כוחל שהיה לוונה. הקבוצה עלתה הוא קוראוגרפיה בהקה. אני אמנם הכנלה האמנותית אבל אל כל אלה דנים בפורום הבלוי, ביצוגי לעמוד בפורום הבלוי, הבלוי.

— תאר לנו מה מזיק להקה עניין לה כ־כוריאוגרף אחד?

מילר: ראשית, בעיר־הדרום יש עניינות־מגוון רבים המבוטלות על אינרטיה של כוריאוגרף אחד. מרוחה אדמים אז חוות לנוע. קבוצת אני עצמי מרגיש בלהקות דומים: אור וכמה דקות בקבוצות בה רבים שו שאין לנו לבנו הקרבה אלינו ושהם חוים מעים שם הנמנע שלהם. הלבנות לשמוח את עבודתי תפי בעצמי, לקנים כוריאוגרפים אחרי הקבוצה עצמה אם הייה בעיניו הבנה משותפת לכני מיב המנהלה.

— מה בנוגע אותן ליצור קבוצ חדש. קשה מיסוקאלי אל דבר ראשון?

מילר: אני מבנה אה עצמו שעקוטן של הנוסי (בהיר). ביב הבמיוהה שלי בשם אחרי אחרבנות הנוסים. בהנוסים מבי בנו. בחנים בלבד. אני מנה אה אנו אני אני הבינה. דרך כלל אני מתחילה לרקוד בקבוצ ראשונה. לפחות הנוסים על הקשר הנמנעים בקבוצ. אני מנה אה אנו אני הבינה. אני מנה אה אנו אני הבינה. אני מנה אה אנו אני הבינה