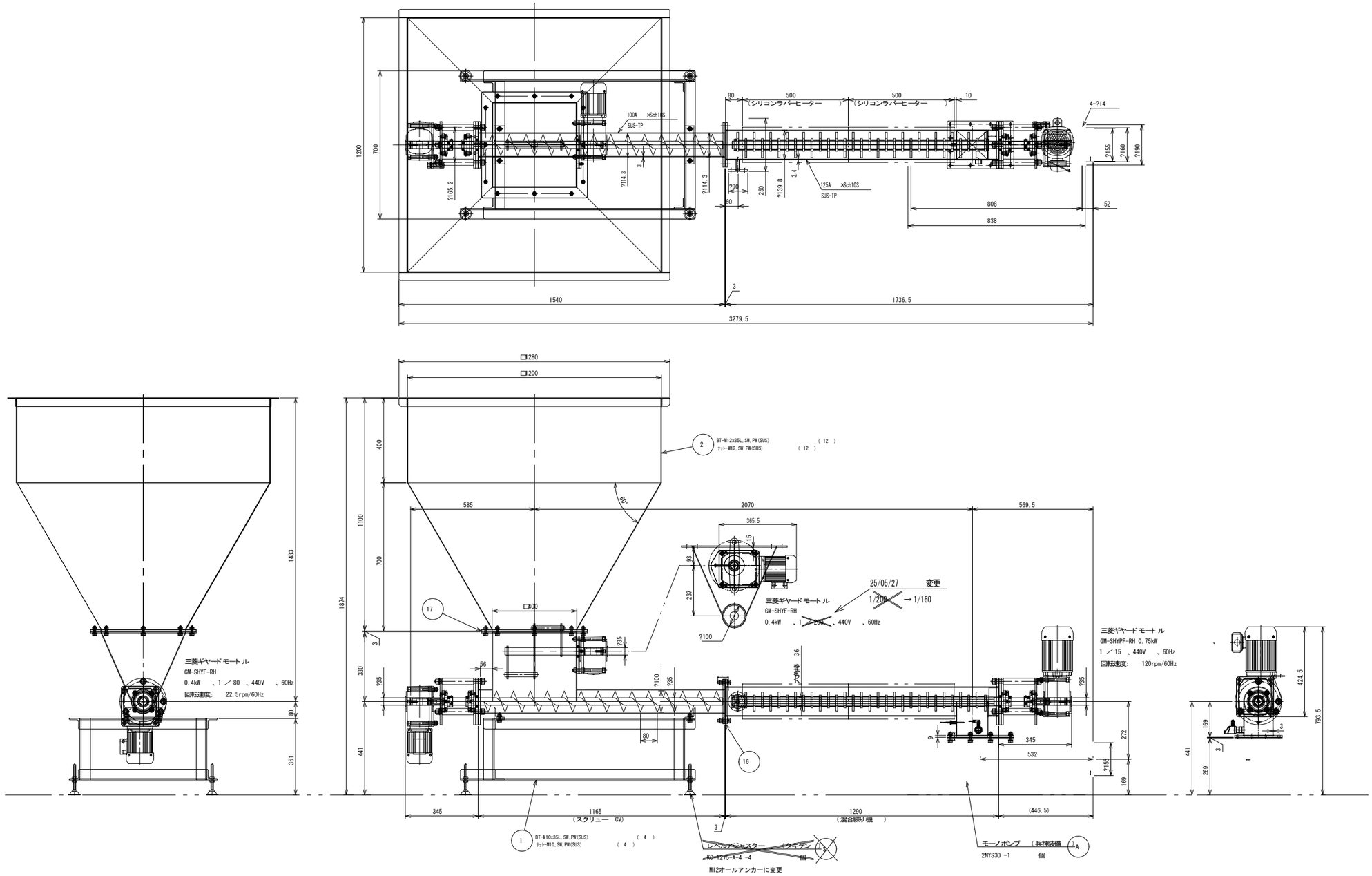

スクリュー CV の検討

Qm=60x φx γ(π(D^2-d^2)/4)Sxn

=60x0.5x0.4(π(0.1^2-0.04^2)/4)x0.08x22.5

=12(0.009)1.8

=0.19(t/h)

- Qm : 運搬量 (t/h)
- φ: 充満率
- γ: 運搬物見掛比重
- D : 羽根外径 (m)
- d : 軸外径 (m)
- S : 羽根ピッチ (m) S=4D/5=4x100mm/5=80mm
- n : 羽根回転数 (rpm)

注記

1 ライン先行設備として、
本図通り -1 台製作のこと。

記号	日付	改訂内容	作成者
1			
2			
3			

尺 度 1: 8	サイズ A1	機器 有機性汚泥燃料施設	部品名 油・汚泥混合練り機 組立図
株式会社 アクアトリム	製 図 高木	型式 型式	図面番号 AT-221121-09-01
		作 成 日 2025.06.02	個数