Лабораторная работа №9

Командная оболочка Midnight Commander

Сунь Шэнцзе

РУДН

2026-04-06

Цель работы

- Освоение Midnight Commander
- Работа с файлами и каталогами
- Управление панелями
- Использование встроенного редактора

Запуск mc

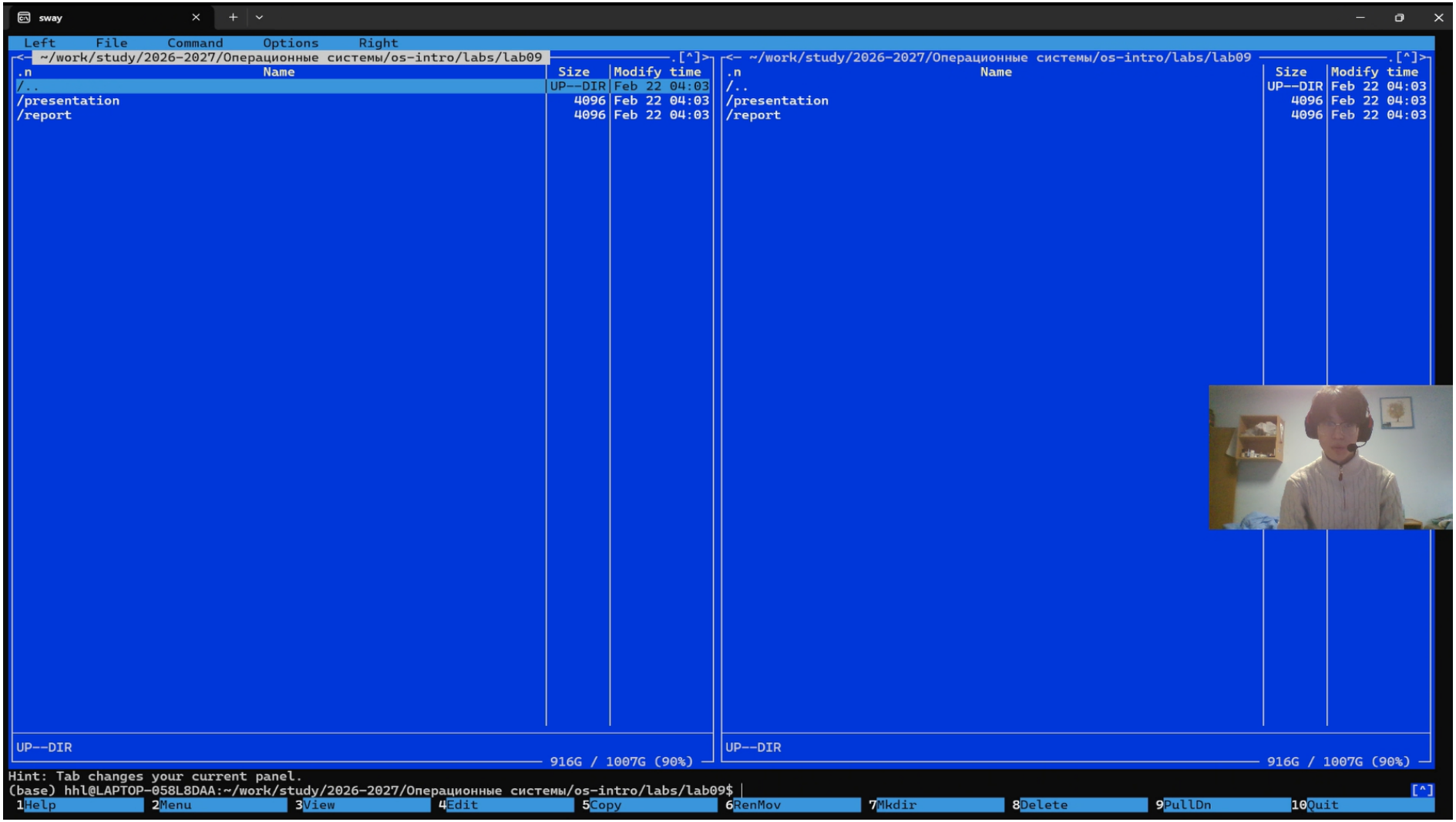


```
cd ~/lab09
mc
```

Управление панелями

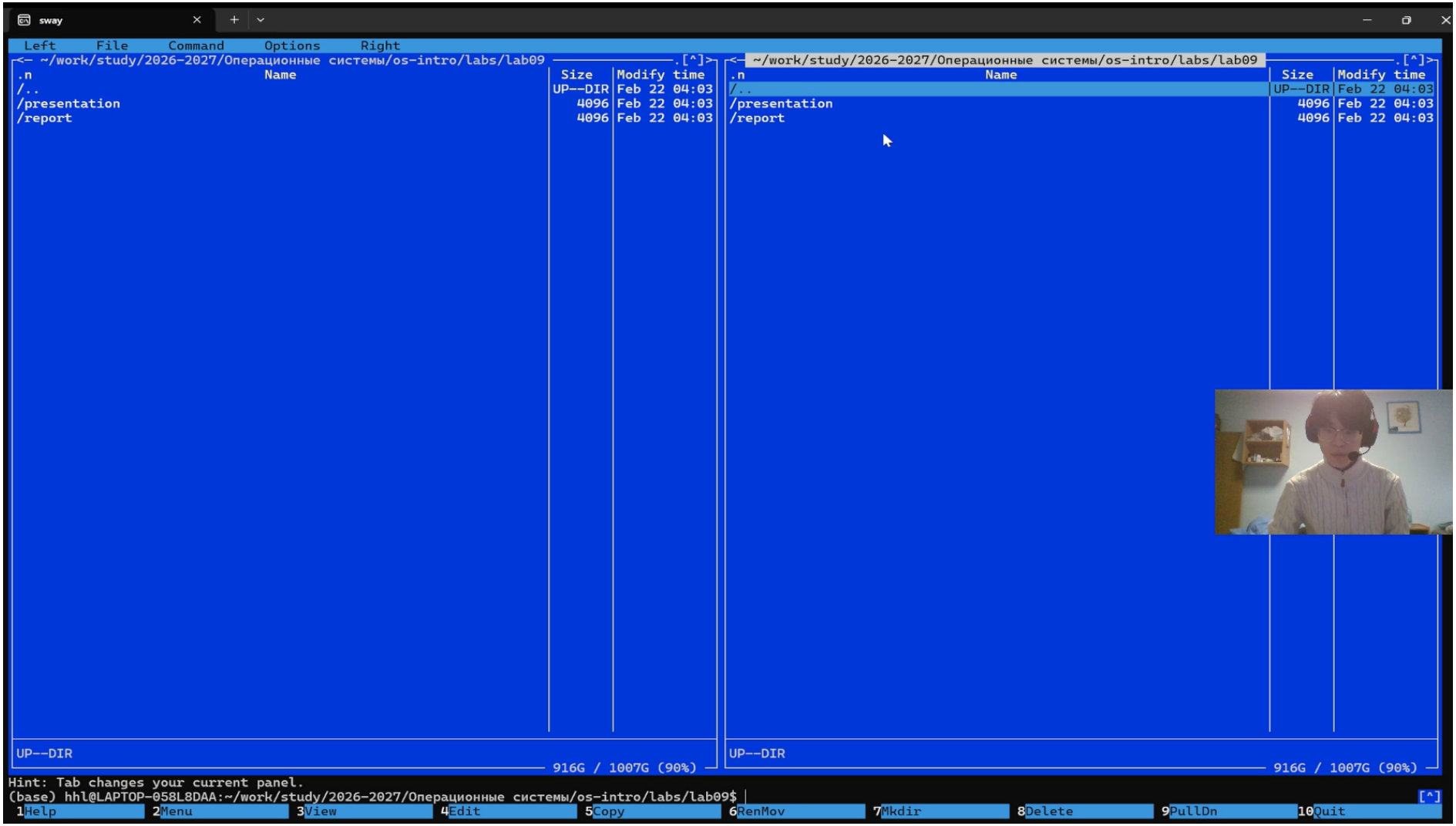


```
Ctrl + u
```

- Смена панелей

Сравнение каталогов

```
Ctrl + x затем d
```

- Подсветка различий

Операции с файлами

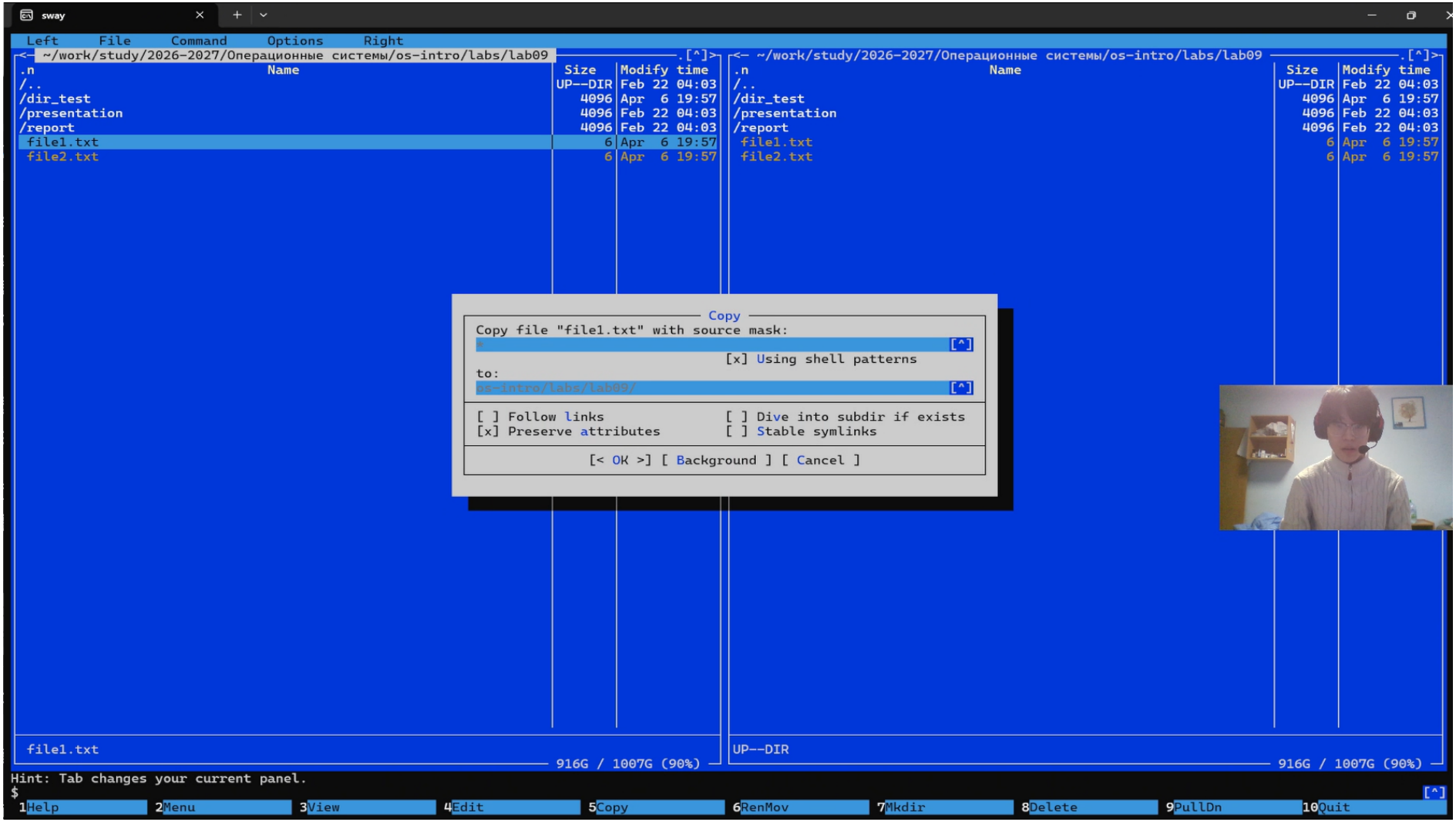

F5 — копирование

F6 — переименование

F7 — создание каталога

Права доступа

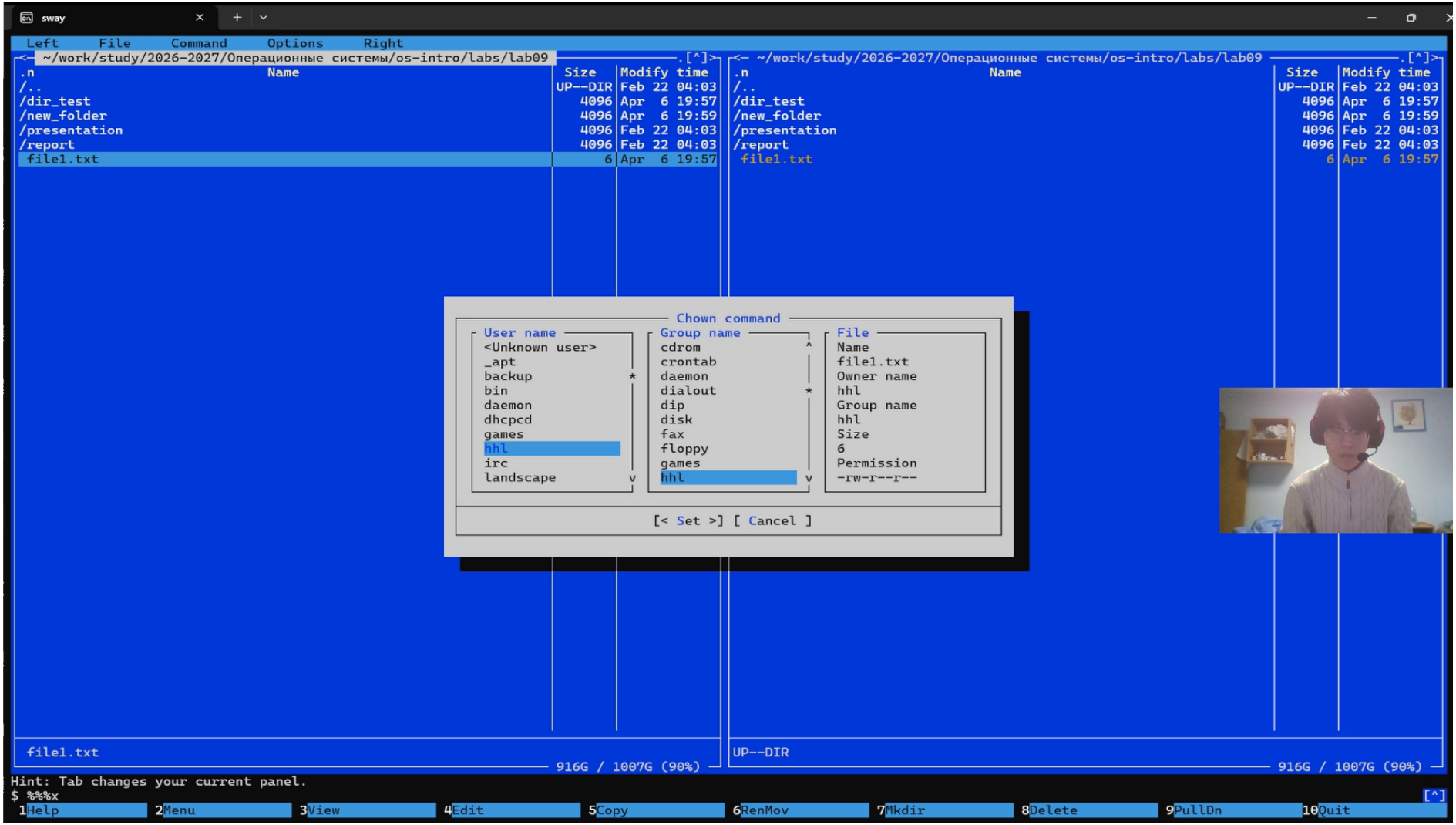


```
Ctrl + x затем c
```

- Изменение прав

Поиск и история

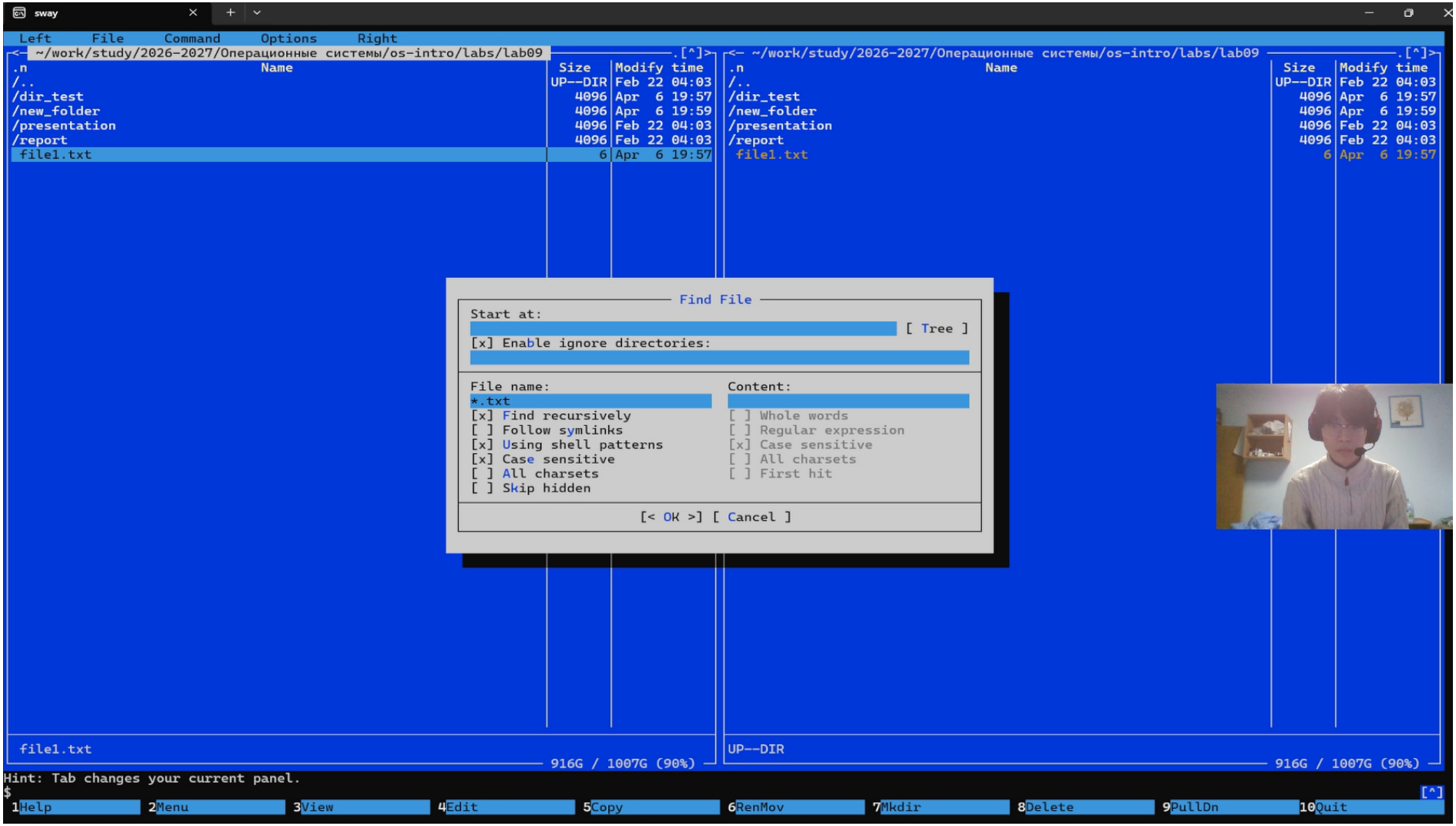

F9 → Команда → Поиск файла

- Поиск

Настройки

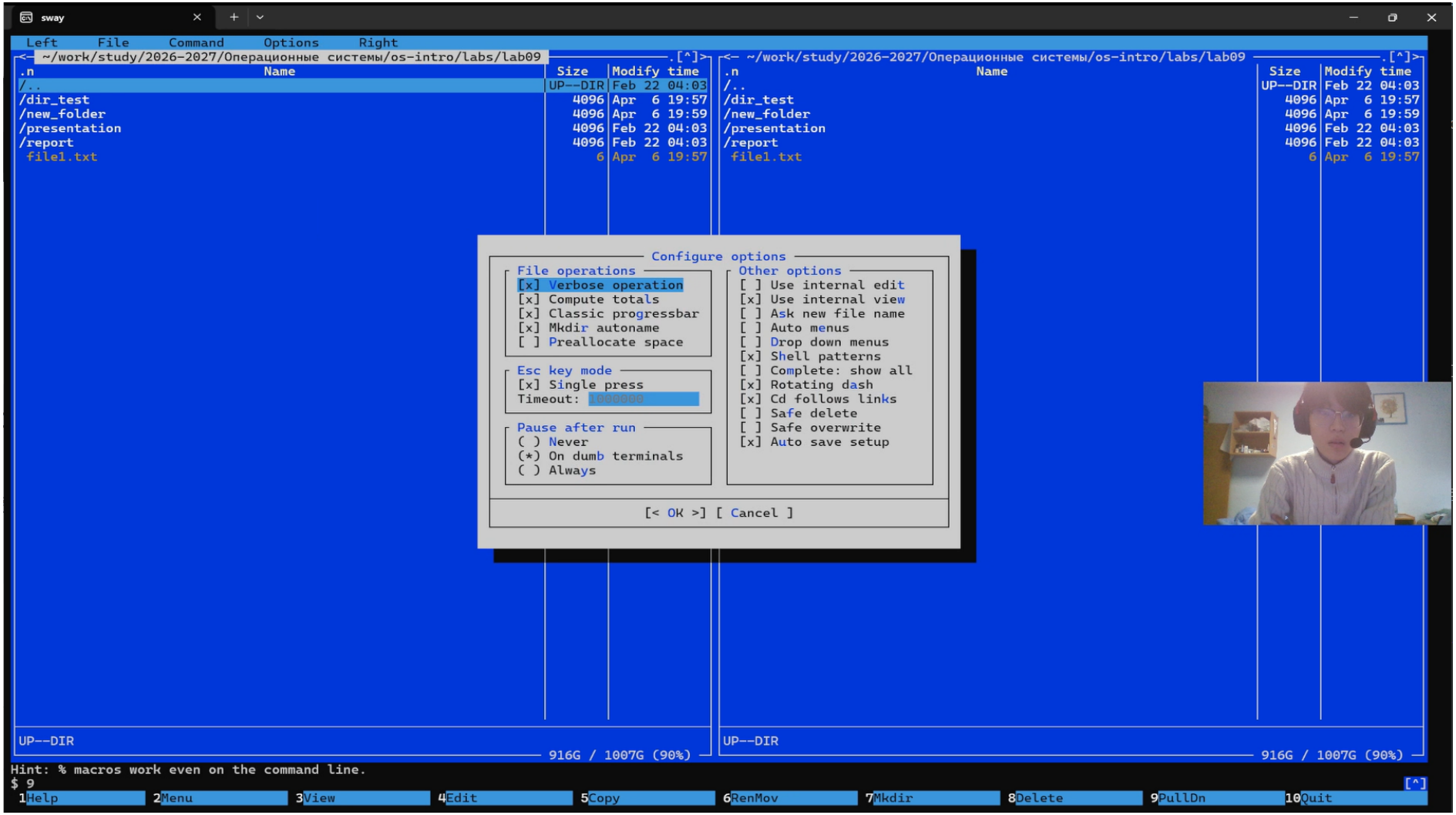

- Конфигурация интерфейса

Редактор

F4

- Открытие файла

Подсветка

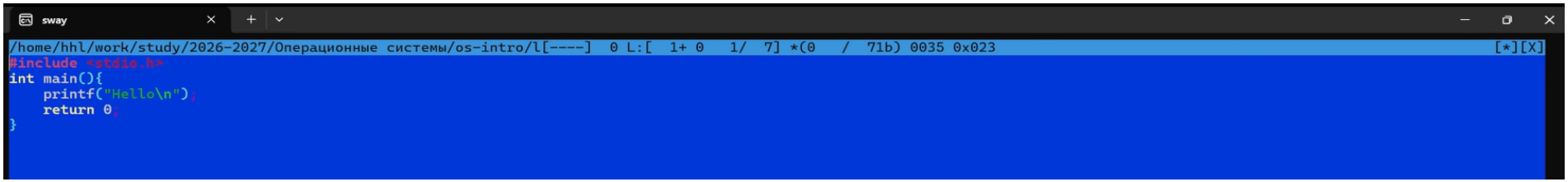


```
#include <stdio.h>
```

- Подсветка кода

Выход

```
F10
```

Выводы

- Освоен Midnight Commander
- Изучены панели и режимы
- Освоены операции с файлами
- Изучен встроенный редактор