План котлована

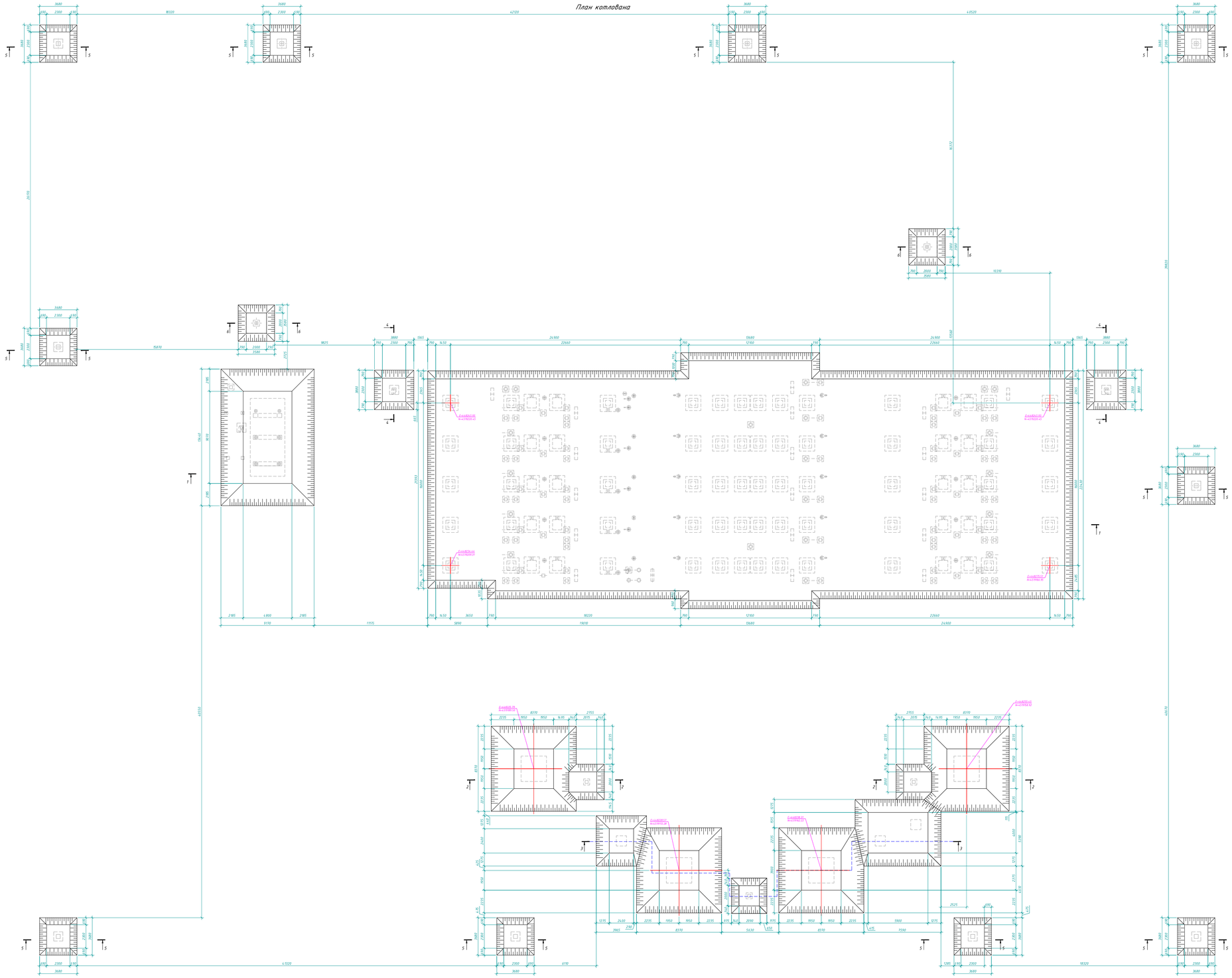

Разрез 1 – 1

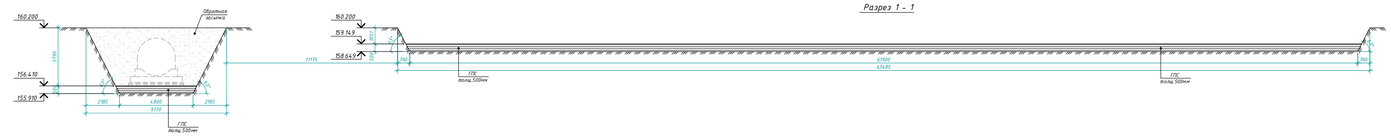

Разрез 2 – 2

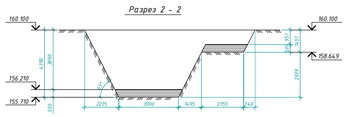

Разрез 3 – 3

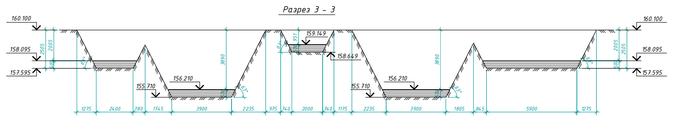

Разрез 4 – 4

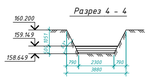

Разрез 5 – 5

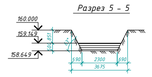

Разрез 6 – 6

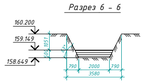

Указания по подготовке основания под фундаменты

1. Инженерно - геологические условия площадки см. на листе "Общие данные"
2. Верхний слой natural грунта со строительным мусором подвержен пучению. Открыт котлован осуществить до кровли ИГЭ-2. Разработка котлована в обязательном порядке подвержена освидетельствованию специалисты-геологоры производства земляных работ необходимо уведомить соответствии другой приняты в проекте.
3. В основании фундаментов выполнить дренажную подушку, толщиной 500 мм с послойным уплотнением
4. Уклон в котловане условно не показан - решить по месту (уклон не более 10 град, ширина 4,5 м).
5. Обратная засыпка фундаментов выполнять из чистого гравелистого грунта - с послойным уплотнением по 200 мм с добавлением ця - 165 кг/м³. Грунт обратной засыпки не должен быть засолонен, содержать строительные отходы, растительные остатки и мусор.

Изм.	Кол.уч.	Лист	№Док.	Подп.	Дата				