贴片层顶层：

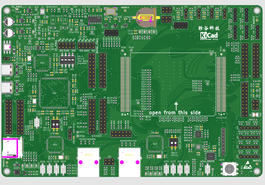

注：贴片预览图仅供参考，若存在无 PCB、无器件图形，器件方向、位置不正确等情况，不影响您下单。订单发行后，嘉立创工程师会核情况调整。

现货库存元器件(84):

器件名称	器件封装	位号	器件来源	器件编号	操作
10mΩ ±1% 2W	2512	RS1，RS2	立创商城	C844902	查看器件信息
蓝灯	0603	3V3_PWR	立创商城	C389520	查看器件信息
蓝灯	0603	1V8_PWR	立创商城	C389520	查看器件信息
6.1*3.6*2.5mm 立贴 轻触开关	SMD	KEY1，KEY2，KEY3，KEY4，KEY6，KEY7，KEY8，KEY9	立创商城	C520860	查看器件信息
蓝灯	0603	5V_PWR1	立创商城	C389520	查看器件信息
6.1*3.6*2.5mm 立贴 轻触开关	SMD	AKINA_RESET1，ST_RESET1	立创商城	C520860	查看器件信息
10nF ±10% 50V	0603	C15	立创商城	C57112	查看器件信息
厚膜电阻 0Ω ±1% 100mW	0603	R100，R101，R102，R103，R104，R105，R106，R107，R108，R109，R110，R111，R112，R113，R114，R115，R116，R117，R118，R119，R120，R121，R122，R132，R133，R93，R94，R95	立创商城	C21189	查看器件信息
厚膜电阻 1kΩ ±1% 100mW	0603	R134，R135，R136，R137，R138，R2，R3	立创商城	C21190	查看器件信息
4.7uF ±10% 16V	0603	C60，C61，C62，C63，C64，C65，C67，C68，C69，C70	立创商城	C19666	查看器件信息
厚膜电阻 160kΩ ±1% 100mW	0603	R5，R7	立创商城	C22813	查看器件信息
厚膜电阻 10kΩ ±1% 100mW	0603	R123，R124，R125，R126，R127，R128，R129，R130，R65，R66，R67，R68，R69，R70，R71，R72，R73，R74，R77，R78，R79，R80，R81，R90，R91，R92，R96，R97，R99	立创商城	C25804	查看器件信息
厚膜电阻 1kΩ ±1% 100mW	0603	R82，R83，R84，R85，R86，R87，R88，R89	立创商城	C21190	查看器件信息
蓝灯	0603	LED10，LED11，LED12，LED13，LED14，LED15，LED16，LED7，LED8，LED9	立创商城	C389520	查看器件信息
10nF ±10% 50V	0603	C62	立创商城	C57112	查看器件信息
100nF ±10% 50V	0603	C100，C38，C39，C40，C41，C42，C43，C44，C49，C50，C51，C52，C53，C54，C55，C56，C57，C58，C80，C81，C84，C85，C86，C87，C88，C89，C90，C91，C92，C93，C94，C95，C96，C97，C98，C99	立创商城	C14663	查看器件信息
厚膜电阻 160kΩ ±1% 100mW	0603	R9	立创商城	C22813	查看器件信息
4.7uF ±10% 16V	0603	C13，C22，C24，C30，C32，C59	立创商城	C19666	查看器件信息
厚膜电阻 10kΩ ±1% 100mW	0603	R139，R140，R141，R142，R143，R144，R145，R146，R147，R148，R149，R150，R151，R152，R153，R154，R155，R156，R157，R16，R160，R161，R162，R164，R165，R166，R167，R168，R169，R170，R171，R172，R173，R174，R175，R176，R177，R178，R179，R180，R181，R183，R184，R185，R186，R187，R188，R189，R190，R191，R192，R193，R194，R195，R196，R197，R203，R204，R207，R208，R213，R214，R215，R216，R217，R218，R219，R220，R221，R222，R223，R224，R225，R226，R227，R30，R33，R34，R35，R36，R37，R38，R39，R40，R42，R43，R44，R45，R60，R61，R62，R63，R64，R76	立创商城	C25804	查看器件信息
厚膜电阻 0Ω ±1% 100mW	0603	R10，R11，R12，R13，R14，R15，R17，R18，R19，R20，R21，R22，R23，R24，R25，R26，R27，R28，R29	立创商城	C21189	查看器件信息
100nF ±10% 50V	0603	C11，C12，C14，C18，C19，C20，C21，C23，C29，C31，C34，C35，C45，C48，C71，C72，C75，C76，C79	立创商城	C14663	查看器件信息
HT24LC64	SOP-8	U15	立创商城	C73710	查看器件信息
2.54mm 1x8P 直插 方针【排针】	插件,P=2.54mm	SCREEN1	立创商城	C492407	查看器件信息
22uF ±20% 35V	SMD,D6.3xL7.7mm	C2	立创商城	C271406	查看器件信息
SX7M2.4576M20F30TNN	SMD7050-4P	X1	立创商城	C2901467	查看器件信息
拨码开关	SMD-4P,6x6.2mm	BOOT_MODE1，BOOT_MODE2	立创商城	C976364	查看器件信息
30MHz ±10ppm 12pF	SMD3225-4P	X4，X5	立创商城	C255929	查看器件信息
BTSA-L-S-4	SMD	POWER1	立创商城	C2693628	查看器件信息
6.8nH	0603	L2，L3，L4	立创商城	C281032	查看器件信息
GT36516	SMD,2.4x3.6mm	R98	立创商城	C2904880	查看器件信息
10*10多功能五向开关	SMD-6P,10x10mm	KEY5	立创商城	C318948	查看器件信息
16MHz ±10ppm 9pF	SMD3225-4P	X3	立创商城	C13738	查看器件信息
自弹式 MicroSD卡(TF卡)卡座	SMD	SD1	立创商城	C91145	查看器件信息
2.2uH ±20%	SMD	L1	立创商城	C98422	查看器件信息
拨码开关	SMD-8P,6.2x11.2mm	SW1	立创商城	C976366	查看器件信息
GSC4317YA-16R4000	-	BEEP1	立创商城	C255307	查看器件信息
Type-C 母座 卷边 带定位柱 不锈钢外壳 2双横顶	SMD	USB1，USB2	立创商城	C2765186	查看器件信息
2.54mm 2x5P 直插 方针【排针】	插件,P=2.54mm	AKINA_JTAG1，ST_JTAG1	立创商城	C492422	查看器件信息
12MHz ±10ppm 20pF	SMD3225-4P	X2	立创商城	C9002	查看器件信息
47uF ±20% 50V	SMD,D6.3xL7.7mm	C1	立创商城	C129413	查看器件信息
93LC56BT-I/OT	SOT-23-6	U11	立创商城	C190271	查看器件信息
4.7uF ±10% 10V	0603	C10，C17	立创商城	C1705	查看器件信息
电池座座 适用电池:CR1220	SMD	BAT1	立创商城	C70381	查看器件信息
30pF ±5% 50V	0603	C16	立创商城	C1658	查看器件信息
2.54mm 1x2P 直插 方针【排针】	插件,P=2.54mm	J2	立创商城	C492401	查看器件信息
NPN 25V 500mA 200-350	SOT-23	Q1	立创商城	C111269	查看器件信息
厚膜电阻 4.7kΩ ±1% 100mW	0603	R75	立创商城	C23162	查看器件信息
薄膜电阻 5kΩ ±0.1% 100mW	0603	R1	立创商城	C2828621	查看器件信息
2.54mm 1x6P 直插 方针【排针】	插件,P=2.54mm	J20，J21，J22，J23	立创商城	C37208	查看器件信息
SGM2036-ADJYN5G/TR	SOT-23-5	U1，U2，U3	立创商城	C194594	查看器件信息
2.54mm 2x10P 直插 方针【排针】	插件,P=2.54mm	J10，J12，J3，J4，J5，J6，J7，J8，J9	立创商城	C492427	查看器件信息
2.54mm 直插【排针】	插件,P=2.54mm	J13，J29，J30，J31	立创商城	C65114	查看器件信息
10uF ±10% 10V	0603	C101	立创商城	C19702	查看器件信息
2.54mm 2x6P 直插【排针】	插件,P=2.54mm	J11	立创商城	C124388	查看器件信息
锚帮	SOIC-8-208mil	U17	立创商城	C97521	查看器件信息
CDSOD323-T15C	SOD-323	ESD1，ESD2，ESD3，ESD4	立创商城	C720654	查看器件信息
厚膜电阻 49.9Ω ±1% 100mW	0603	R48，R49，R50，R51，R55，R56，R57，R58	立创商城	C23185	查看器件信息
1uF ±10% 50V	0603	C3，C4，C5，C6，C7，C8	立创商城	C15849	查看器件信息
厚膜电阻 2kΩ ±1% 100mW	0603	R32	立创商城	C22975	查看器件信息
REF3030ADBZR	SOT-23	U7	立创商城	C38423	查看器件信息
厚膜电阻 12kΩ ±1% 100mW	0603	R31	立创商城	C22790	查看器件信息
黄灯	0603	LED1，LED2	立创商城	C72038	查看器件信息
1.5A 自恢复	1206	F1	立创商城	C135341	查看器件信息
1N4148W	SOD-123	D1	立创商城	C81598	查看器件信息
500kΩ ±0.1%	0603	R4，R8	立创商城	C5266142	查看器件信息
厚膜电阻 100Ω ±1% 100mW	0603	R131	立创商城	C22775	查看器件信息
10uF ±20% 25V	0603	C25，C26，C27，C28	立创商城	C96446	查看器件信息
厚膜电阻 510Ω ±1% 100mW	0603	R46，R47，R53，R54	立创商城	C23193	查看器件信息
RJ45 带LED 带LED灯【插件】	插件	ETH1，ETH2	立创商城	C12074	查看器件信息
2.54mm 1x4P 直插 方针【排针】	插件,P=2.54mm	J14，J15，J16，J17，J18	立创商城	C492403	查看器件信息
厚膜电阻 200kΩ ±1% 100mW	0603	R6	立创商城	C25811	查看器件信息
REF3012AIDBZR	SOT-23	U9	立创商城	C34674	查看器件信息
2.54mm 1x3P 直插 方针【排针】	插件,P=2.54mm	J24，J25，J26，J27，J28	立创商城	C49257	查看器件信息
2.2nF ±10% 50V	0603	C83	立创商城	C1604	查看器件信息
20pF ±5% 50V	0603	C73，C74，C76，C77	立创商城	C1648	查看器件信息
TM7707	SOIC-16	U6	立创商城	C27949	查看器件信息
厚膜电阻 18kΩ ±1% 100mW	0603	R52，R59	立创商城	C25810	查看器件信息
厚膜电阻 1MΩ ±1% 100mW	0603	R41	立创商城	C22935	查看器件信息
厚膜电阻 47kΩ ±1% 100mW	0603	R158，R159，R163，R182，R198，R199	立创商城	C25819	查看器件信息
3.3uF ±10% 25V	0603	C33	立创商城	C342962	查看器件信息
10pF ±5% 50V	0603	C46，C47	立创商城	C1634	查看器件信息
27pF ±5% 50V	0603	C36，C37	立创商城	C107045	查看器件信息
REF3025AIDBZR	SOT-23	U8	立创商城	C11334	查看器件信息
2.54mm 2x4P 直插 方针【排针】	插件,P=2.54mm	J1，J19	立创商城	C492421	查看器件信息

标记为不贴的元器件(10):

器件名称	器件封装	位号	器件来源	器件编号	操作
CH395Q	LQFP-64_10x10mm_P0.5mm	U13，U14	—	—	—
Fiducial_1mm_Mask2mm	Fiducial_1mm_Mask2mm	MARK1，MARK2，MARK3，MARK4	—	—	—
MPU6050	QFN-24-1EP_4x4mm_P0.5mm_EP2.7x2.6mm	U16	—	—	—
~	M3_Whole	T1，T2，T3，T4	—	—	—
STM32F429ZETx	LQFP-144_20x20mm_P0.5mm	U12	—	—	—
	zhengu_logo		—	—	—
INA240A1PWR	TSSOP-8_4.4x3mm_P0.65mm	U4，U5	—	—	—
BTB100PIN2_IC_Adapter	BTB100PIN2_FemaleConnector	BTB100X1	—	—	—
~	LQFP-64_10x10mm_P0.5mm	U10	—	—	—
06030.1uF11%	0603	C9	—	—	—

注意事项:

- 本页面仅作为 SMT下单 订单核对使用，不作为售后品质的问题依据。
- 本页面中显示的数据仅供参考，实际会随着市场波动，以订单确认时为准。

联系嘉立创:

- 业务专员：陈桂坤
- 电话：13189720236
- 微信：扫描右侧二维码添加

贴片信息:

贴片位置:	顶层
交货数量:	5 SET(5 PCS)
SMT分板定位孔:	嘉立创添加
坐标文件生成方式:	单板
拼版方式:	1*1

费用明细:

手工焊盘费	¥ 174.50
手工焊接工程费	¥ 20.00
元件费	¥ 564.79
SMT焊盘费	¥ 48.30
工程费	¥ 150.00
差价费	¥ 84.81
钢网费	¥ 50.00
包装费	¥ 3.24
网络发票税费	¥ 125.02

合计：1731.66元