LAPORAN PRAKTIKUM

POSTTEST 1

ALGORITMA PEMROGRAMAN LANJUT

Disusun oleh:

Nama (2509106038)

Kelas (A2 ‘25)

PROGRAM STUDI INFORMATIKA

UNIVERSITAS MULAWARMAN

SAMARINDA

2025

1. Flowchart

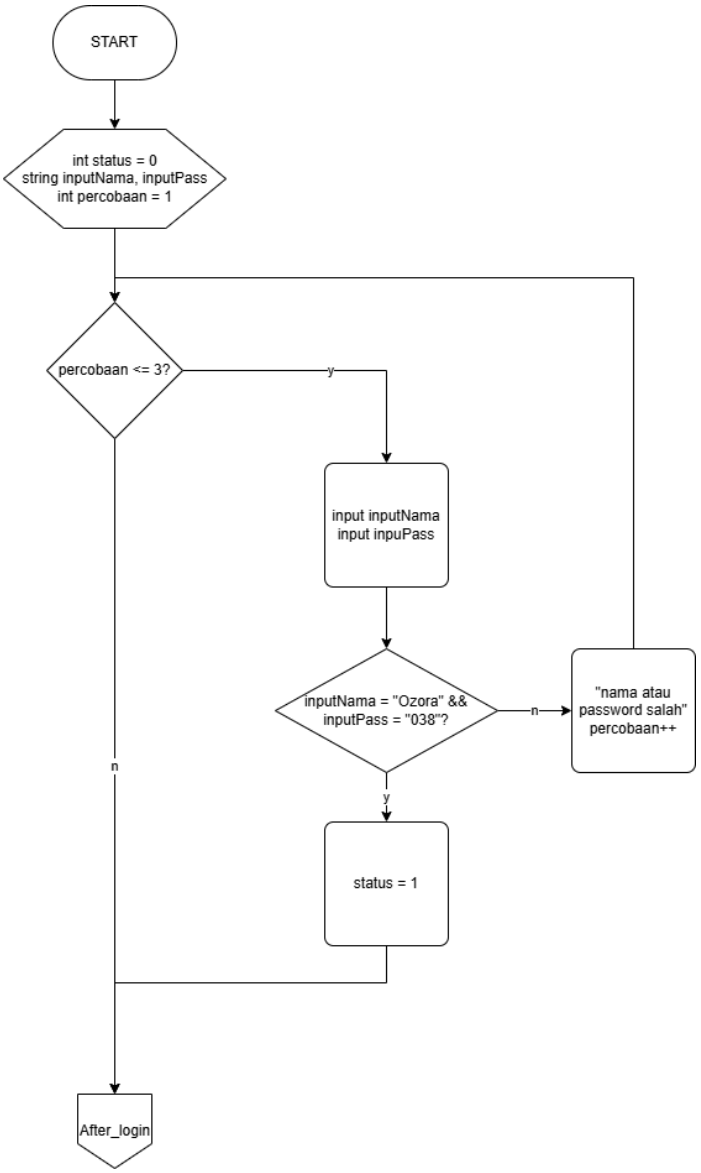
START
int status = 0
string inputNama, inputPass
int percobaan = 1
percobaan <= 3?
y
input inputNama
input inpuPass
inputNama = "Ozora" &&
inputPass = "038"?
n
"nama atau
password salah"
percobaan++
y
status = 1
n
After_login

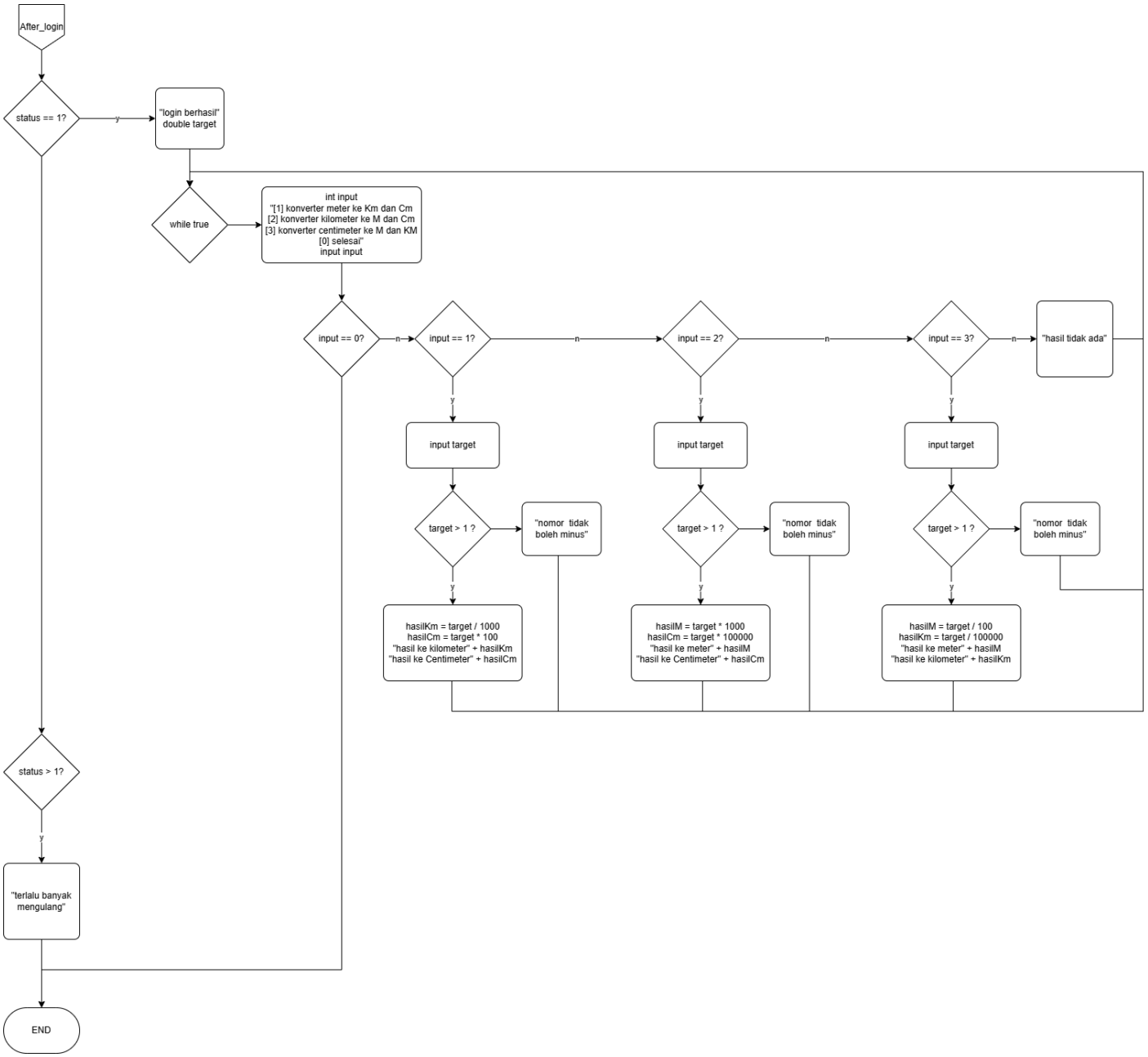

2. Deskripsi Singkat Program

Pada posttest ini saya membuat program sesuai dengan deskripsi yang diberikan, yaitu program konverter satuan panjang, yaitu kilometer, meter dan centimeter, dengan fitur login, dimana jika password atau nama salah 3 kali berturut-turut, makan program akan berhenti

3. Source Code

A. Fitur login

Fitur ini digunakan masuk menggunakan konverter

Source Code:

```
int status = 0;

    string inputNama, inputPass;
    int percobaan = 1;

    while(percobaan <= 3){
        cout << "masukkan nama : "; cin >> inputNama;
        cout << "masukkan Password : "; cin >> inputPass;
        if( inputNama == "Ozora" && inputPass == "038"){
            status = 1;
            break;
        }else {
            cout << "nama atau password salah, coba lagi" << endl;
            percobaan++;
        }
    }

    if(percobaan >= 3){
        status = 3;
    }

    if (status == 1){
        cout << "login berhasil" << endl;
        {
   else if (status > 1) {
        cout << "terlalu banyak mencoba" << endl;
        }
```

B. fitur konverter

fitur ini adalah fitur utama, dimana terdapat 3 bagian, yaitu meter ke kilometer dan centimeter, kilometer ke meter dan centimeter, centimeter ke meter dan kilometer

```
double target;
```

```
        while (true)
        {
            int input;
            cout << "[1] konverter Meter ke kilometer dan centimeter" <<
endl;
            cout << "[2] konverter Kilometer ke Meter dan centimeter" <<
endl;
            cout << "[3] konverter centimeter ke Meter dan Kilometer" <<
endl;
            cout << "[0] selesai" << endl;

            cout << "Masukkan pilihan : "; cin >> input;

            if (input == 1){

                cout << "masukkan angka : "; cin >> target;
                if (target > 0){
                double hasilKm = target / 1000;
                double hasilCm = target * 100;
                cout << "hasil ke Kilometer : " << fixed << setprecision(2)
<<  hasilKm << " Kilometer" << endl;
                cout << "hasil ke Centimeter : " << fixed << setprecision(2)
<<  hasilCm << " Centimeter" << endl;
                }
                else
                cout << "angka tidak bisa minus";

            }
            else if (input == 2){

                cout << "masukkan angka : "; cin >> target;

                if (target > 0) {
                double hasilM = target * 1000;
                double hasilCm = target * 100000;
                cout << "hasil ke Meter : " << fixed << setprecision(2) <<
hasilM << " Meter" << endl;
                cout << "hasil ke Centimeter : " << fixed << setprecision(2)
<<  hasilCm << " Centimeter" << endl;
                }
                else
                cout << "angka tidak bisa minus";
            }
            else if (input == 3){
                cout << "masukkan angka : "; cin >> target;

                if (target > 0) {
                double hasilM = target / 100;
```

```
                double hasilKm = target / 100000;
                cout << "hasil ke Meter : " << fixed << setprecision(2) << 
hasilM << " Meter" << endl;
                cout << "hasil ke Kilometer : " << fixed << setprecision(2) 
<< hasilKm << " Kilometer" << endl;
                }
                else
                cout << "angka tidak bisa minus";
            }
            else if (input == 0){
                break;
            }
            else {
                cout << "hasil tidak ada" << endl;
            }

        }
```

4. Hasil Output

```
masukkan nama : Ozora
masukkan Password : 038
login berhasil
[1] konverter Meter ke kilometer dan centimeter
[2] konverter Kilometer ke Meter dan centimeter
[3] konverter centimeter ke Meter dan Kilometer
[0] selesai
Masukkan pilihan :
```

Gambar 4.1 contoh login berhasil

```
masukkan nama : Ozora
masukkan Password : 031
nama atau password salah, coba lagi
masukkan nama : anto
masukkan Password : 67
nama atau password salah, coba lagi
masukkan nama : ali
masukkan Password : 21
nama atau password salah, coba lagi
terlalu banyak mengulang
G:\praktikum\APL>
```

gambar 4.2 contoh login gagal 3 kali berturut turut

```
[1] konverter Meter ke kilometer dan centimeter
[2] konverter Kilometer ke Meter dan centimeter
[3] konverter centimeter ke Meter dan Kilometer
[0] selesai
Masukkan pilihan : 1
masukkan angka : 100
hasil ke Kilometer : 0.10 Kilometer
hasil ke Centimeter : 10000.00 Centimeter
```

gambar 4.3 contoh fitur konverter

5. Langkah-langkah GIT

5.1 GIT Add

```
ozora@ozra MINGW64 /g/praktikum/APL (main)
$ git add kelas/post-test/post-test-apl-1/posttest1.cpp kelas/post-test/post-tes
t-apl-1/posttest1.exe kelas/pertemuan-1/pertemuan1.cpp kelas/pertemuan-1/pertemu
an1.exe


ozora@ozra MINGW64 /g/praktikum/APL (main)
$ |
```

gambar 5.1 menambahkan file untuk di commit

5.2 GIT Commit

```
ozora@ozra MINGW64 /g/praktikum/APL (main)
$ git commit -m "taruh file posttest"
[main (root-commit) b97736c] taruh file posttest
 4 files changed, 147 insertions(+)
 create mode 100644 kelas/pertemuan-1/pertemuan1.cpp
 create mode 100644 kelas/pertemuan-1/pertemuan1.exe
 create mode 100644 kelas/post-test/post-test-apl-1/posttest1.cpp
 create mode 100644 kelas/post-test/post-test-apl-1/posttest1.exe
```

gambar 5.2 commit ke repo lokal

5.3 GIT Push

```
ozora@ozra MINGW64 /g/praktikum/APL (main)
$ git commit -m "taruh file posttest"
[main (root-commit) b97736c] taruh file posttest
 4 files changed, 147 insertions(+)
 create mode 100644 kelas/pertemuan-1/pertemuan1.cpp
 create mode 100644 kelas/pertemuan-1/pertemuan1.exe
 create mode 100644 kelas/post-test/post-test-apl-1/posttest1.cpp
 create mode 100644 kelas/post-test/post-test-apl-1/posttest1.exe
```

gambar 5.3 commit di push ke remote repository