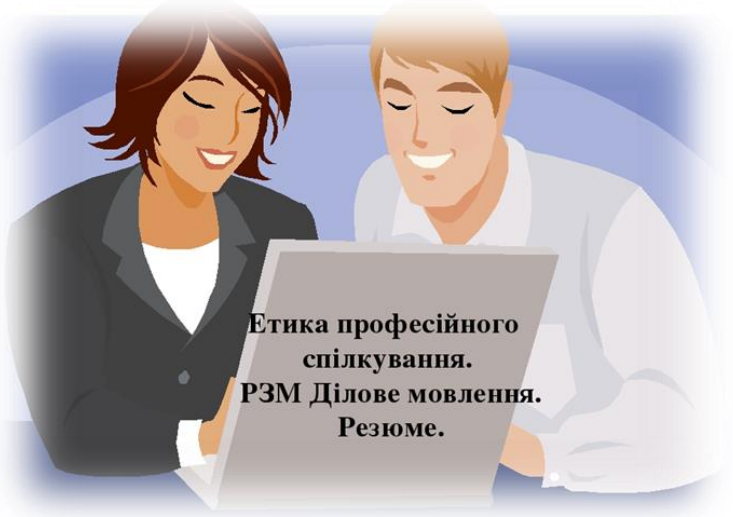

Тема:

Резюме. Авобіографія

Ткаченко Дар'я

FRONT-END DEVELOPER

Прагну стати частиною дружньої та професійної команди, в якій я могла б розвивати свої навички розробки задля досягнення командних результатів.

ІМ'Я

Ткаченко Дар'я Олексіївна

КОНТАКТИ

+380974561912

tkachenko.dash@gmail.com

вул. О.Береста 3, м. Вінниця

@dashylka_t

ДАТА НАРОДЖЕННЯ

19 - 05 - 2004

МОВИ

Українська

Англійська (B1/B2)

ОСВІТА ТА КУРСИ

- Студент (Ком'ютерні науки) Вінницький національний технічний університет
- CS50 "Introduction to Computer Science"
- курси веброзробки від «BrainBasket»
- курси на платформі w3schools: html та css, jQuery, PHP

ПРОФЕСІЙНІ НАВИЧКИ

- HTML/CSS
- Bootstrap
- JQuery
- Javascript
- PHP
- PYTHON

ОСОБИСТІ НАВИЧКИ

Здатність швидко навчатися, добре працюю в команді, чудові навички управління часом, проявляю уважність до деталей.

Особиста інформація

Ім`я

Шлапак Алла Василівна

Адреса

Вінниця,

вул. Келецька, 98

Номер телефону

+380687719986

E-mail

devus.fallafelya.@gmail.com

Дата народження

26-06-2003

Сімейний стан

Незаміжня

Мови

Українська — вільно

Російська — вільно

Англійська — вільно

Шлапак Алла

Game developer

Досвід роботи

Java-розробник (*EPAM, Київ)* вер.2015 – лип.2018

Розробка програмного забезпечення, додатків, веб-інтерфейсів.

Веб-розробник (*SoftServe, Київ)* вер.2018 – сер.2020

Розробка програмного забезпечення, створення, супровід і тестування веб-ресурсів.

Освіта і курси

Бакалавр

Вінницький національний технічний університет

Англійська для IT

Мовна школа Speak Up

Програмування на Java

JavaRush

Особливі навички

Мови програмування: C#, C++, Java

Додаткова інформація

Наявність прав водія категорій A1, B та автомобіля.

Наявність закордонного паспорта.

Особливі якості

Здатність швидко навчатися, прагнення до знань, відповідальність, сумлінність у роботі.

ОЗНАКИ ДІЛОВОГО СПІЛКУВАННЯ:

- Впевнена поведінка й мовлення;
- Стиль одягу – офіційно-діловий;
- Звертання на «Ви» до співрозмовника;
- Доброзичлива поведінка;
- Чітке, стримане, змістовне мовлення;
- Ні емоційному забарвленню, панібратству.

➢ РЕЗЮМЕ

- ЦЕ КОРОТКИЙ ВИКЛАД НАЙБІЛЬШ ВАЖЛИВИХ ДЛЯ РОБОТОДАВЦЯ ФАКТІВ БІОГРАФІЇ, ПЕРЕВАЖНО ПОВ'ЯЗАНИХ ІЗ ВАШИМ ДОСВІДОМ РОБОТИ, ОСВІТОЮ, ПРОФЕСІЙНИМИ НАВИЧКАМИ Й ЗНАННЯМИ.

- ЧАС ПРОЧИТАННЯ – 1-2 ХВ

- ЦЕ РОБОЧА ВІЗИТІВКА

РЕКВІЗИТИ ТЕКСТУ РЕЗЮМЕ

1. • Особисті дані
2. • Посада, на яку претендує кандидат
3. • Освіта
4. • Досвід роботи
5. • Професійні навички
6. • Додаткова інформація, особисті якості

Текст резюме

Особисті дані:

- ПІП;
- Адреса, телефон, адреса електронної пошти, сайту тощо;
- Дата й місце народження;
- Сімейний стан та ін.

Досвід роботи (це найважливіша частина резюме).

Попереднє місце роботи (у зворотному хронологічному порядку):

- Роки робити на посаді;
- Назва компанії;
- Посада;
- Професійні обов’язки;

Освіта, тренінги, курси:

- Навчальний заклад, який ви закінчили;
- Тренінгові, навчальні програми, курси, які ви пройшли;

Професійні навички (soft and hard skills):

- Володіння комп'ютерними програмами, застосунками тощо;
- Наявність водійських прав;
- Особисті якості (навички спілкування з людьми, організаторські здібності тощо).

Додаткові відомості.

Мирон Горенченко

Юрисконсульт, адвокат

m.horenchenko@sweetcv.com

+380000000000

Київ

https://www.linkedin.com/company/sweetcv

sweetcv.com

ПРО СЕБЕ

Фахівець у галузях цивільного, господарського, договірного, податкового права. Маю досвід представництва інтересів клієнтів у судах та податкових органах, а також корпоративного обслуговування компаній понад 7 років. Маю свідоцтво про право на заняття адвокатською діяльністю та власну базу постійних корпоративних клієнтів.

ДОСВІД РОБОТИ

Адвокатське об'єднання "Pearson" - Провідний юрисконсульт (10.2019 - по теперішній час)

- Складання і погодження цивільно-правових та господарських договорів, включаючи ЗЕД.
- Консультування та роз'яснення законодавства при укладенні неординарних договорів та виникненні спорів.
- Корпоративна робота. Повне юридичне супроводження корпоративної діяльності резидентів та нерезидентів.
- Юридичний аудит компаній - аналіз корпоративної діяльності, трудових і договірних відносин.
- Робота з державними і контролюючими органами (ДФС, прокуратура, поліція).

ТОВ "Шела" - Юрисконсульт (03.16 - 10.2019)

- Претензійно-позовна робота.
- Юридичний супровід проведення тендерів.
- Структурування бізнесу в рамках правового поля, оптимізація податкового навантаження
- Юридичне супроводження кадрової роботи - розробка наказів, інструкцій, положень, консультування з трудового законодавства, працевлаштування іноземних співробітників.

Юридична фірма "Рибак і партнери" - Помічник юриста (11.2013 - 03.16)

- Реєстрація юридичних осіб.
- Аналіз судової практики та змін законодавства.
- Претензійно-позовна робота.
- Написання консультацій з питань оподаткування та застосування податкового законодавства.

ПРОФЕСІЙНІ НАВИЧКИ ТА ОСОБИСТІ ЯКОСТІ

Договірна робота - Договори купівлі-продажу, поставки товарів і послуг, будівельного підряду, лізингу та оренди рухомого і нерухомого майна, логістичних та транспортних послуг.

Резюме від 25 січня 2019 PRO

Акімова Олександра

Бухгалтер, 10 000 грн

Повна зайнятість.

Вік:	33 роки
Місто:	Дніпро

Чи потрібно вставляти фото?

ФОТО

Зовнішній вигляд – це додаткова інформація.

Під час вибору фото уникайте:

- ✓ Нечітких зображень
- ✓ Фото, на якому ви не одні
- ✓ Аватарів замість вашого обличчя
- ✓ Неформальних фото.

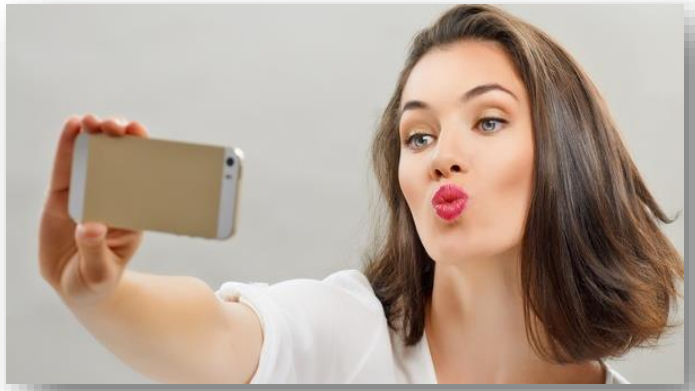

Фото має характеризувати вас як професіонала!

Мета

Вебдизайнер

або:

Мета – заміщення вакантної посади вебдизайнера

Досвід роботи

Досвід роботи

Бухгалтер

з 02.2017 по нині (1 рік 11 місяців)
«Металл Консорс», Київ (Металопрокат, співробітництво з іноземними інвесторами)

До спектра моїх обов'язків входить:
- складати й подавати статистичну звітність;
- вести облік договорів та відстежувати терміни пролонгації;
- подавати інформацію по сплаті податків та зборів;
- звіряти бюджетні рахунки;
- відстежувати залишки сировини на виробництві та оформляти відповідні документи;
- облік основних коштів.

Бухгалтер

з 03.2012 по 01.2017 (4 роки 10 місяців)
«СтройАВ», Дніпро (Виробництво та реалізація будівельних матеріалів)

До моїх обов'язків входило:
- проведення звірок з контрагентами;
- інвентаризація ТМЦ на складі;
- клієнт-банк;
- нарахування заробітної платні.

Ввела зручну систему зберігання архівних документів, півроку була в.о. головного бухгалтера.

Помічник бухгалтера

з 09.2008 по 02.2012 (3 роки 5 місяців)
«Буд-Сервіс», Дніпро (Виробництво та реалізація будівельних матеріалів)

Прийшла на роботу стажистом. Виросла до помічника бухгалтера. Займалася розрахунком та видачею заробітної платні співробітникам (штат понад 100 людей), складанням звітної документації в податкову.

ДЛЯ СТУДЕНТІВ ТА ВИПУСКНИКІВ

1) відомості про освіту (повідомити про нагороди, підкреслити ті вивчені дисципліни, які відповідають вашій меті, згадати про додаткову освіту: курси, практику, тренінги, стажування тощо);

2) досвід роботи – якщо нема, забрати цей розділ узагалі!

3) професійні навички.

Як бути, якщо у вас немає диплома ?

Вкажіть ту освіту, яку маєте на цей момент (тільки професійну!).

З 2022 року – Вінницький національний технічний університет, факультет інформаційних технологій та комп'ютерної інженерії, спеціальність – «Комп'ютерні науки».

СПИСОК ОСОБИСТИХ ЯКОСТЕЙ (ПРИКЛАД МОЖЛИВИХ). ДАЙТЕ СОБІ ЧЕСНУ ВІДПОВІДЬ НА ПИТАННЯ ПРО ВАШІ ЯКОСТІ:

уважність;
дисциплінованість;
знання нормативної документації;
орієнтація на результат;
відповідальність;
самоорганізація;
самостійність;
технічне мислення;
зосередженість;
врівноваженість;
ретельність;
цілеспрямованість;
стресостійкість;
гнучкість;
креативність;
комунікабельність;
працелюбність;
вміння працювати в команді;
критичне мислення;
ініціативність;
вміння генерувати ідеї;
вміння аргументувати погляди;
вміння швидко навчатися новому;
вміння розв’язувати проблеми тощо.

ПРОФЕСІЙНІ НАВИЧКИ

Професійні навички:

- Програмування на Delphi, Java, PHP, C ++;
- Знання мов розмітки документів (web-сайтів): HTML, CSS, Javascript (JS);
- Володію базовими навичками програмування в системі 1С: Підприємство 8.3;
- Знання пакету Microsoft Office;
- Сліпий метод набору;
- Уміння писати структурований і зрозумілий код;
- Розуміння принципів і етапів розробки вебпроєктів;
- Досвід написання і роботи з ТЗ;
- Вміння знаходити ефективні рішення, працювати на результат;
- Уміння працювати з великим обсягом інформації;

Володіння мовами: англійська – В2.

З РЕЗЮМЕ ПОМІЧНИКА ПРОГРАМІСТА БЕЗ ДР

ОСОБИСТІ ЯКОСТІ

Особисті дані : ***цілеспрямованість, пунктуальність, чесність, порядність, прагнення до покращення знань, швидко навчаюся.***

Порівняйте:

«Цілеспрямований» і «Досягаю поставлених цілей точно в термін: вчасно здав проєкт, коли провідний розробник несподівано пішов на лікарняний».

Іваненко Назар

Адреса: м. Харків, вул. Іванова, 1, кв. 1

Телефон: (050) 111-11-11 e-mail: I.ivanov@gmail.com

Мета: заміщення посади програміста 1С.

Професійні навички:

- Досвід самостійної реалізації управлінського та бухгалтерського обліку на виробничих і торговельних підприємствах в програмах сімейства 1С Підприємство 7.7 та 1С Підприємство 8.2.
- Знання бухгалтерського обліку.
- Складання технічного завдання й узгодження його із замовником.
- Середній рівень знання технічної англійської мови.

Досвід роботи:

2012 — зараз — програміст 1С, ТОВ «Магі». Сфера діяльності: кондиціонування, вентиляція.
Функціональні обов'язки:

- Оновлення типових і нетипових конфігурацій, доробка конфігурацій під вимоги компанії.
- Програмування засобами платформи 1С: Підприємство v.7.7.
- Розробка галузевих конфігурацій на базі типових УТП і УТ для 1С8.
- Перенесення даних (довідники, документи) 1С7.7 — 1С8 і 1С8 — 1С8.

Освіта:

2005-2010 рр., Харківський національний університет радіоелектроніки, факультет комп'ютерної інженерії та управління, диплом спеціаліста.

Особисті якості: уважність, відповідальність, технічне мислення, врівноваженість, зосередженість, високий ступінь самоорганізації, дисциплінованість, орієнтованість на досягнення результату.

Додаткова освіта

- Бухгалтерія та аудит, навчальний центр «Атлант», Дніпро (2010, 6 місяців)
- Курси англійської мови (2008 — 2010, (3 роки))

Рекомендації

Антонов Антон Антонович
Фінансовий директор, «Буд-Сервіс», (050) 777-77-77

Додаткова інформація

Завжди закінчую те, за що беруся: від читання книжки до півмарафону. Те саме стосується робочих задач та обов'язків.
Поважаю чужу думку, йду на компроміси, але вмію відстоювати й власне бачення. Люблю цифри та все, що з ними пов'язано. До роботи ставлюся з максимальною віддачею.
Хочу працювати в дружньому колективі, де усі поважають один одного.

НАЙТИПОВІШІ ПОМИЛКИ В РЕЗЮМЕ

- ✓ Граматичні та орфографічні помилки (псують перше враження).
- ✓ Конкретно не вказана мета резюме.
- ✓ Неповна інформація про кандидата або взагалі її відсутність.
- ✓ Занадто детальне резюме.
- ✓ Невдале фото.
- ✓ Повтори інформації.
- ✓ Непродуманий зовнішній вигляд.

ПРИНЦИПИ РЕЗЮМЕ

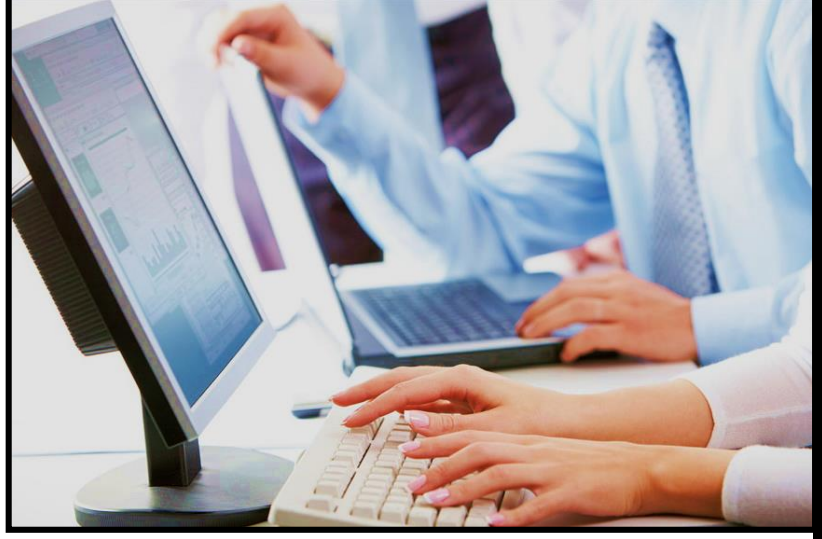

Структурованість. Уся інформація в резюме має викладатися в певній послідовності й відповідати обраній формі.

Вибірковість. Насамперед визначте мету, тобто вирішіть, яку роботу ви хочете одержати. З досвіду виберіть тільки те, що чітко відповідає меті. Вибірковий підхід вбереже ваше резюме від зайвої, непотрібної інформації.

Об'єктивність. Описуючи свій досвід і навички, будьте реалістичні й об'єктивні. Ви повинні бути готові обґрунтувати все, що вказали в резюме.

Стислість. Обсяг резюме не повинен перевищувати 2 сторінок, тому інформацію викладати коротко, про найбільш важливе для роботодавця.

Конкретність. Потрібно бути гранично конкретним у виборі формулювань.

Конструктор резюме: https://app.cvmaker.com.ua/#/osobysti-dani/

ПРОАНАЛІЗУЙТЕ РЕЗЮМЕ НА НАСТУПНИХ СЛАЙДАХ. ЗВЕРНІТЬ УВАГУ НА ДОТРИМАННЯ ПРИНЦИПІВ СТВОРЕННЯ РЕЗЮМЕ.

АРТЕМ ІВАНОВ

SMM manager

artem_ivanov@gmail.com
+380938877654
https://www.linkedin.com/in/artivanov
https://www.facebook.com/artivanov

Досвід роботи

SMM модератор
Вересень 2018 - Грудень 2019

Generic Co

- Складання контент-плану для розвитку, просування і залучення користувачів на канал, і в соц. акаунти компанії;
- Модерація контенту і коментарів в соціальних мережах (Twitter, Facebook, Telegram);
- Популяризація каналу компанії на інших інформаційних майданчиках;
- Проведення активностей з читачами каналу і соц.групп.

Навички

- Стресостійкість та вміння працювати з короткими термінами і дедлайнами;
- Високий рівень тайм менеджменту при роботі у великій команді і самостійно;
- Комунікабельність та вміння спілкуватися з блогерами та лідерами думок;
- Клієнтоорієнтованість і вміння взаємодіяти з різними аудиторіями користувачів.

Віталій Слободянюк

Software Developer

https://www.linkedin.com/in/віталій-слободянюк

+38 (097) 020-35-72

slobodianiuk.vitalik@gmail.com

ДОСВІД РОБОТИ

SKYSOFT.TECH чер.2020 - вер.2022

Software Developer

Розробка програмного забезпечення, додатків, вебінтерфейсів.

ОСВІТА І КУРСИ

Вінницький національний технічний університет

Спеціальність: Комп'ютерна інженерія

Роки навчання: 2020 - 2022

Вінницький технічний коледж

Спеціальність: Комп'ютерна інженерія

Роки навчання: 2016 - 2020

ПРОФЕСІЙНІ НАВИКИ

Мови програмування:

C#, C++, C, Java

Володіння мовами:

Українська - вільно;

Англійська - B1/B2

ОСОБИСТІ ЯКОСТІ

Здатність до швидкого навчання, прагення до знань, досвід роботи в команді, відповідальність, старанність у роботі

Поліна Кузьменко

ІНЖЕНЕР

КОНТАКТИ

+380678503412

polinakuzmenko60@gmail.com

@Quwerty_112

ПРО МЕНЕ

Працьовита, творча та ініціативна.
Спеціалізуюсь на кресленнях.
Прагну продовжити рости у своїй професії, хочу невдовзі навчитись робити 3D-моделі
Хочу розвивати свої набуті навички, та прагнути до здобуття нових і до їх удосконалення

МОВИ

Англійська мова - рівень B1

ПРОФЕСІЙНІ НАВИЧКИ

Користування професійним обладнанням та програмами(Autocad Word Powerpoint Excel Компас-3D)
Курси:
-Photoshop
-Blender

НАВЧАННЯ

Вінницький національний технічний університет (ВНТУ)

Спеціальність: Прикладна механіка
Освітня програма: Комп'ютеризовані технології та механотронні системи в машинобудуванні
Статус: навчаюсь

ОСОБИСТІ НАВИЧКИ

Прагнення до самовдосконалення
Комунікативність
Посидючість
Відповідальність
Вміння мислити критично

Вадим Стрілковський

UI/UX дизайнер

vadymstrilkovskyi@gmail.com

+38 (073) 000 11 55

Вінниця

ПРО СЕБЕ

Фахівець в галузі UI/UX дизайну. Створюю високоякісні, чіткі, красиві, привабливі, адаптивні дизайни для мобільних і веб ресурсів, орієнтовані на клієнтів. Створюю каркаси, розкадровки, шаблони, потоки користувачів і карти сайтів для передачі ідей взаємодії та дизайну, які розповідатимуть про місію та цінність продукту.

ДОСВІД РОБОТИ

UI/UX дизайнер (Telono, фриланс) сер.2020 - тра.2021

Створював ескізи інтерфейсів користувача та прототипи на етапі проєктування проєкту.

ОСВІТА І КУРСИ

Бакалавр

Вінницький національний технічний університет

Молодший спеціаліст

Вінницький коледж національного університету харчових технологій

CASES. Проєктування та дизайн інтерфейсів

Flux Academy Web Design course

НАВИЧКИ

Figma, Adobe After Effects, Adobe Illustrator, Blender

МОВИ

Українська - рідна

Англійська - B2

Іспанська - A1.3

ОСОБЛИВІ НАВИЧКИ

Здатність швидко навчатися, відповідальність, прагнення до знань, сумлінність у роботі.

РЕЗЮМЕ
Світлана Городенська

провул. Приозерний, буд. 7,
м. Вінниця, 21001
тел.: **+38067-780-50-78**
e-mail**: svitline@gmail.com**
17.08.1971 р. н., с. Балин
Дунаєвецького р-ну
Хмельницької обл.
заміжня

Мета: заміщення вакантної посади головного бухгалтера.

Освіта: 1987 – 1992 рр. – Кам'янець-Подільський сільськогосподарський інститут, спеціальність «Бухгалтерський облік», кваліфікація «Економіст бухгалтерськоого обліку»

Трудовий досвід:

2001 – 2010 рр. – головний бухгалтер Вінницької сільськогосподарської станції Інституту кормів.

1992 – 2001 рр. – заступник головного бухгалтера Вінницької міської клінічної лікарні № 2.

Професійні навички:

- Значний досвід управління фінансовими справами, пов'язаними з діяльністю підприємства.
- Складання кошторису поточних витрат.
- Провідна роль у реорганізації структури бухгалтерського обліку звітності.
- Забезпечення удосконаленого аналізу й управління.
- Значний досвід у розробленні нормативних витрат і ціноутворенні.
- Практичний досвід роботи зі спеціалізованою програмою «1С: Бухгалтерія 7.7».
- Уміння працювати з офісною технікою.

Особисті якості:

Відповідальна, дисциплінована, стресостійка, організаторські здібності.

Додаткова інформація: Дипломований аудитор, член Асоціації фінансистів України. Вільно володію англійською мовою. За потреби подам рекомендації.

Алла Локтева Копірайтер

alla.lokteva@sweetcv.com | (073) 123 45 67 | Київ

Працюю на стику копірайтингу і PR. Вмію писати круті, цікаві тексти, які будуть просто читатися та продавати. Розумію як зробити так, щоб тексти подобалися не тільки людям, а й пошуковим системам.

Навички

Копірайтинг

- Підготовка та написання новин для сайту і соцмереж;
- Написання текстів для лендингів та промо-сайтів;
- Написання продаючих текстів.

SEO-копірайтинг

- Написання унікальних інформаційних та комерційних SEO-текстів;
- LSI оптимізація текстового контенту сторінок;
- Адаптація текстів під семантичне ядро.

Редактура-редагування

- Оперативне редагування, коректура текстів;
- Усунення лексичних, морфологічних, синтаксичних, орфографічних, пунктуаційних помилок;
- Стилістична правка текстів.

Мови

Українська - Вільно

Російська - Вільно

Англійська - Upper Intermediate

Німецька - Intermediate

Досвід роботи

SMM-копірайтер | Фріланс

2016 - 2018 | Київ

- Підготовка текстових новин та прес-релізів;
- Складання продаючих текстів-анонсів;
- Написання статей, оглядів, прес-релізів, новин, рекламних текстів, постів для соціальних мереж, контенту для електронних та друкованих ЗМІ;
- Адміністрування сторінок у соціальних сетях. Підбір медіа контенту для розміщення в соц-мережах (Facebook, Instagram, ВКонтакте), на корпоративних сторінках клієнтів.

Помічник редактора/копірайтера | Альтерсофт

2014 - 2016 | Київ

- Написання унікального авторського контенту за заданою тематикою;
- Написання статей по ТЗ з використанням LSI семантики;
- Складання і ведення контент-плану.

Публікації та посилання

Складаємо резюме без досвіду роботи | sweetcv.com
Інформаційна стаття в блог про кар'єру

Почему половину резюме никто не читает | vc.ru
Стаття на тему "кар'єра, резюме, працевлаштування" (рос.)

Рекомендації

Павлюк Оксана, *Засновник агентства інтернет маркетингу* ***Textum.com.ua*** | (097) 782-26-23, ak.textum@gmail.com
Співпрацюємо з Аллою більше 2-х років. Дуже відповідальний і різносторонній автор. Можна сміливо вирішувати свої завдання і бути впевненим в тому, що виконавець виконає все якісно, своєчасно і з чітким дотриманням ТЗ.

ЗАВДАННЯ:

1. НА НАСТУПНИХ СЛАЙДАХ РОЗМІЩЕНО РЕЗЮМЕ З ПЕВНИМИ НЕДОЛІКАМИ. ПОДУМАЙТЕ, ЯК МОЖНА БУЛО Б ЇХ ВИПРАВИТИ ТА ВДОСКОНАЛИТИ ПОДАНІ РЕЗЮМЕ.

ОЛІЙНИК ІРИНА

JAVA SOFTWARE ENGINEER, JAVA DEVELOPER

ОСОБИСТА ІНФОРМАЦІЯ

Професійний програміст із 6-річним досвідом. Розробляю інтерфейс для доступу до уроків на симуляторах і обробляю результати їх проходження.

Уміння працювати в режимі багатозадачності і високі аналітичні здібності дозволяють мені ефективно працювати з великими обсягами інформації, швидко знаходити якісні рішення складних завдань.

МОВИ ПРОГРАМУВАННЯ

- C++
- JavaScript
- PHP
- Objective Pascal
- C#

ОСВІТА

ВІННИЦЬКИЙ НАЦІОНАЛЬНИЙ ТЕХНІЧНИЙ УНІВЕРСИТЕТ

Ступінь бакалавра та магістра із програмної інженерії 2020-2026

- Член профбюро університету
- Учасниця багатьох заходів студентського самоврядування

ВІННИЦЬКА ШКОЛА-ГІМНАЗІЯ №23

Вересень 2009 р. - липень 2020 р. Середній бал 11,2

- Закінчення школи із срібною медаллю
- Активна участь у житті класу

ДОСВІД РОБОТИ

- **"PUMA"**

СІЧЕНЬ 2023 – БЕРЕЗЕНЬ 2024

ГОЛОВНИЙ ПРОГРАМІСТ У IT-ВІДДІЛІ КОМПАНІЇ "PUMA".

  - НАПИСАЛА КОД PHP З ФУНКЦІОНАЛОМ ЧИТАННЯ, ЗАПИСИ І ЗАВАНТАЖЕННЯ ДАНИХ З МОБІЛЬНОГО І ВЕБ-ДОДАТКИ В БАЗУ;
  - ПРАЦЮВАЛА НАД БЕЗПЕКОЮ ДАНИХ КОРИСТУВАЧА: ШИФРУВАННЯ (ХЕШУВАННЯ) ПАРОЛІВ З ВИКОРИСТАННЯМ ФУНКЦІЇ BASE64_ENCODE.

- **"PUMA"**

СІЧЕНЬ 2023 – БЕРЕЗЕНЬ 2024

ПРОГРАМІСТ JAVASCRIPT У IT-ВІДДІЛІ КОМПАНІЇ "PUMA"

  - ОПТИМІЗУВАЛА БІЛЬШЕ 20000 РЯДКІВ КОДУ: PHP - 7500, JAVA FOR ANDROID - 13000;
  - ЗВ'ЯЗАЛА ДАНІ МОБІЛЬНОГО ДОДАТКА З ДАНИМИ САЙТУ.

- **"DATACOM", НОВА ЗЕЛАНДІЯ**

ЧЕРВЕНЬ 2022 – СЕРПЕНЬ 2022

СТАЖУВАННЯ.

- **"КОМП'ЮТЕРНИЙ СЕРВІС "IT COMPANY GROUP"**

ЛИПЕНЬ 2021 – КВІТЕНЬ 2022

СИСТЕМНИЙ АНАЛІТИК.

ВПРОВАДИЛА ІДЕЇ ДЛЯ РОЗВИТКУ ПРОГРАМИ:

  - ВИКОРИСТОВУВАТИ СКЛАДНУ СТРУКТУРУ SQL-ЗАПИТІВ ЗАМІСТЬ ПОВТОРЮВАНОГО КОДУ.
  - ВИКОРИСТОВУВАТИ ПЛАТФОРМУ GIT HUB ДЛЯ ЗЛИТТЯ РІЗНИХ ЧАСТИН ПРОГРАМИ.

КОНТАКТИ

Телефон: +380683110013
iraolliynyk@gmail.com
Портфоліо: www.iraoliynyk.ua

Богачук Дмитро Володимирович

Бажана посада:

Middle Frontend-developer

Мінімальна заробітна плата:

12000 грн

Контакти:

3809127852344

dima.b.02@ukr.net

Вулиця Соборна 2(

Освіта:

2020-2025: Вінницький національний технічний університет.
Факультет: інформаційні технології.
Спеціальність: програмна інженерія.

Пройдені курси:

Fructcode HTML/CSS,
Fructcode BOOTSTRAP 3,
Fructcode PHP/MYSQL,
Fructcode LINUX/GIT/HOSTING,
Udemy WEB-разработчик 2020,
Udemy Полный курс по JavaScript

Мови спілкування:

Українська
Російська
Англійська

Навички:

Мови програмування: JavaScript(React + Redux/JQuery), PHP, Node.js
Веб-технології: HTML5, CSS3(Sass,BEM,Bootstrap 5), Gulp, WebPack

Особисті якості:

Комунікабельний, знаходжу підхід до кожного користувача і успішно працюю з запереченнями. Є досвід ведення переговорів з першими особами компаній. Завжди ставлю собі цілі та досягаю їх.
Креативний і завжди запропоную вихід з будь-якої ситуації.

Горовий Андрій

Корисні навички:

- Добре знаю математику
- Швидко вчуся новому
- Люблю працювати в колективі
- Кайфую від написаня красивого коду
- Обожнюю каву
- Англійська мова рівня А

Професійні вміння:

- C, C++
- Python
- JavaScript

Освіта

Вінницький Національний Політехнічний Університет
Бакалавр, Спеціаьність 122 "Компютерні науки"

Курси:

- Harvard "CS50"
- Genius.space "WEB-дизайнер"

Книги:

- Вивчаємо Python. Програмування ігор, візуалізація даних, веб-програми

Контакти:

Мобільний:
0680226600

E-mail:
andrewgorovy@gmail.com

Кучеренко Максим

Web-Developer

Телефон:+38(067)7454191

Email: Eliksplay@gmail.com

Мета:

- Посада програміста
- Працювати в сильній IT –компанії з дружнім колективом

Мови спілкування:

1. Англійська (B2)
2. Російська
3. Українська

Професійні навички:

- Маю навички роботи в команді
- Вільно працюю з комп'ютером
- Володію основами мов програмування Java, C++.

Освіта:

- З 2020 - Вінницький національний технічний університет, спеціальність 121 «Інженерія програмного забезпечення», бакалавр
- 2018 – 2020 - Одеський морський ліцей №1

Про себе:

Дружній, люблю допомагати іншим, швидко вчуся, відповідально ставлюсь до роботи? шукаю можливості для покращення результату, використовую їх при згоді замовника, шкідливих звичок не маю.

Резюме складено 18.03.2021

РЕЗЮМЕ

ЗАКАСОВСЬКИЙ БОГДАН

Посада: Програміст

ПРО СЕБЕ

ПІБ :
Закасовський Богдан Іванович
АДРЕСА:
вул. Перемоги 23
534 Вінниця
ДАТА НАРОДЖЕННЯ:
29.04.1999
МІСЦЕ ЗНАХОДЖЕННЯ:
м. Вінниця
СТАТЬ:
Чол.
НАЦІОНАЛЬНІСТЬ:
Українець
СІМЕЙНИЙ СТАН
Одружений
ВОДІЙСЬКІ ПРАВА:
Категорія В

КОНТАКТНІ ДАННІ

ТЕЛЕФОН:
+380663804118

ЭЛЕКТРОННАЯ ПОЧТА:
Bogdandrakosha3223@gmail.com

ХОББІ

Шахмати.
Розв'язування задач на швидкість.
Створення різних кодів та їхня перевірка

ОСВІТА

ВНТУ – Вінницький Національний Технічний Університет
Вересень 2016— Грудень 2021
Закінчив навчання з червоним депломом , перемагав на багатьох конкурсах та олімпіадах з програмування , отримав звання кращого студента кафедри Інженерії програмного забезпечення.

MAIN ACADEMI
Отримпа завння професійного програміста
Вересень 2019 — жовтень 2020
Навчився писати коди та програми
Виконувати розробку програмного забезпечення
Писати коди для ігор на Android

ДОСВІД РОБОТИ

Роботодавець :EPAM
Посада : Програміст PHP
Лютий 2021— липень 2023
Створював сайти та веб-застосунки
Співпрацював з контент-менеджерами , з DevOps-ссами , тестувальниками та іншими членами команди. Тестував та вдосконалював проекти .

ВМІННЯ

Технічні навички :
Microsofte Office , Google (exert)
Adobe Photoshop, Indesign(medium)
Мови програмування: C++ , Java.

ЗРОБИВ СОБІ РЕЗЮМЕ І РОЗПЛАКАВСЯ
Я такий класний!!!

АВТОБІОГРАФІЯ

– це документ із незначним рівнем стандартизації, у якому особа повідомляє основні факти своєї біографії, є обов'язковою складовою особової справи працівника. Відомості подають у хронологічній послідовності.

АВТОБІОГРАФІЯ

Я, Лесько Наталія Дмитрівна, народилася 09 квітня 2000 року в с. Війтівці Гайсинського району Вінницької области.

2007 року пішла до першого класу Гайсинської загальноосвітньої школи I–III ст. № 1, яку закінчила 2018 року з відзнакою (золотою медаллю).

2018 року вступила на факультет інформаційних технологій та комп'ютерної інженерії Вінницького національного технічного університету зі спеціальності «Комп'ютерні науки». Зараз навчаюся на 4 курсі університету.

2020 року посіла I місце у Всеукраїнській олімпіаді з програмування та 2 місце в південно-східноєвропейському півфіналі SEERC студентської Першості світу з програмування ICPC.

Очолювала студентську раду факультету, є членом ради студентів технічних університетів Європи «BEST» (Board of European Students of Technology).

З вересня 2021 року обіймаю посаду Project Manager в IT-компанії «GlobalLogic».

Незаміжня. Склад сім'ї:

батько – Лесько Дмитро Вікторович, 1979 року народження, директор ТОВ «Inter Cars Ukraine»;

мати – Лесько Дарина Дмитрівна, 1980 року народження, учитель української мови та літератури Гайсинської загальноосвітньої школи I – III ст. № 1;

брат – Лесько Андрій Дмитрович, 2008 року народження, учень 4 класу Гайсинської загальноосвітньої школи I – III ст. № 1.

Проживаю за адресою: вул. Келецька, 101, кв. 37, м. Вінниця, 21001.

10.03.2022 Підпис

Реквізити

1. Назва виду документа (слово ***Автобіографія*** пишуть посередині рядка).

2. Текст, у якому зазначають:

прізвище, ім'я, по батькові *(Я, Мерзлий Дмитро Миколайович, народився…),*

дата і місце народження *(17 листопада 1994 року в м. Києві),*

відомості про освіту (повне найменування усіх навчальних закладів, у яких довелося навчатися, назви отриманих спеціальностей, як зазначено в дипломі),

відомості про трудову діяльність (стисло, у хронологічній послідовності назви місць роботи і посади),

відомості про громадську роботу,

стислі відомості про склад сім'ї (прізвище, ім'я, по батькові, рік народження, посада, місце роботи (навчання), неодружені вказують відомості про батьків, сестер, братів; одружені повідомляють про членів власної родини – чоловік/дружина, діти).

3. Дата (оформлюють ліворуч, без абзацного відступу під текстом *17 серпня 2010 року або 07.09.2010*).

4.Підпис (без розшифрування – праворуч під текстом).

ЗАВДАННЯ – 1 НА ВИБІР

1. Чим автобіографія відрізняється від резюме? – усна відповідь, 1 б.
2. Які сучасні рекомендації для створення резюме Вашої спеціальности?(1 б. – усна відповідь на питання, 2 б. – відповідь у вигляді схеми, мемокарти, порівняльної таблиці тощо)
3. Тест (1 б.): https://forms.gle/hhejgNcMYehm5ooq7.