Introduction à Python pour la Data Science

Cours de statistiques descriptives — TD

FLORENT FOREST

forest@lipn.univ-paris13.fr

http ://florentfo.rest

FlorentF9

2019

UNIVERSITÉ PARIS 13

Sup Galilée ingénieurs

Démarrage

- github.com/FlorentF9/SupGalilee-tdstats

Prérequis

> `git` : Système de gestion de versions (VCS = version control system)

> `docker` : Gestionnaire de conteneurs d'applications

```
$ git --version
```

Linux

```
sudo apt install git
```

Autres OS

https ://git-scm.com/downloads

docker

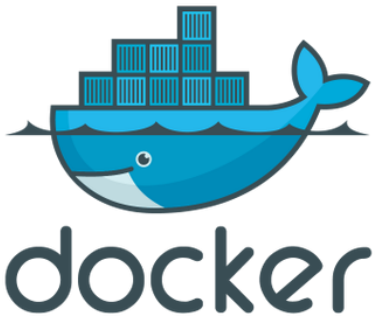


```
$ docker --version
```

Linux

```
sudo apt install docker.io
```

Autres OS

https ://docs.docker.com/docker-for-windows/install/,
https ://docs.docker.com/docker-for-mac/install/

Pourquoi utiliser docker ?

> Applications **isolées** du reste du système

> Environnements **prêts-à-l'emploi** et **identiques** pour chaque étudiant

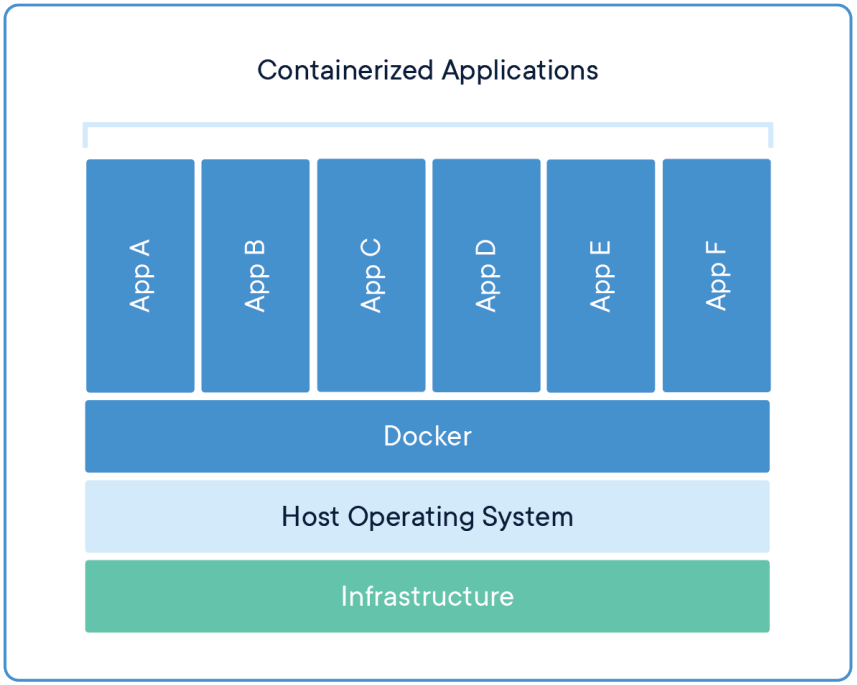

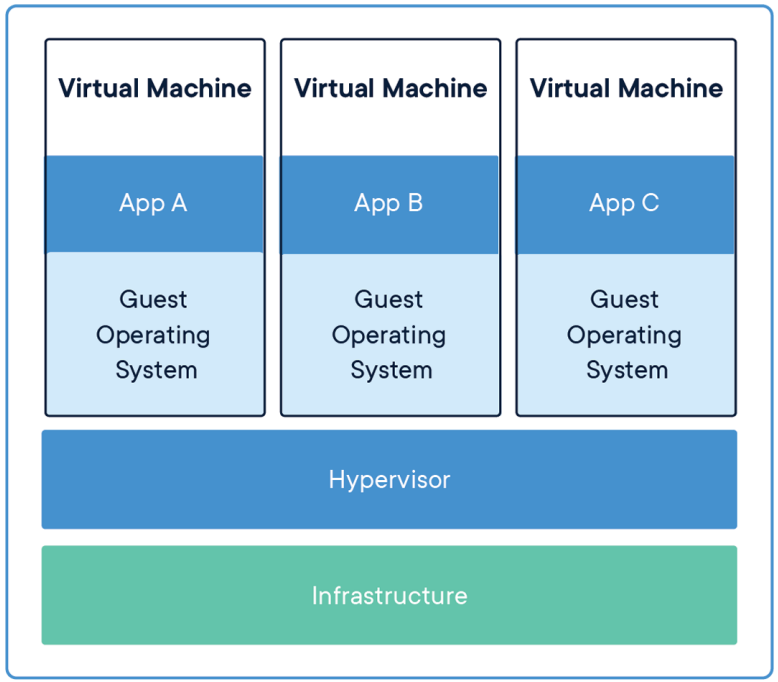

C'est parti !

▶ github.com/FlorentF9/SupGalilee-tdstats

1. Clonez le dépôt github et placez-vous à l'intérieur.
   ```
   $ git clone
   git@github.com:FlorentF9/SupGalilee-tdstats.git
   $ cd SupGalilee-tdstats
   ```
2. Construisez l'image docker.
   ```
   $ docker build . -t tdstats
   ```
3. Démarrez un conteneur en associant un port et un volume.
   ```
   $ docker run -it --rm -p 9999:9999 -v `pwd`/td:/td
   tdstats
   ```
4. Cliquez sur le lien `http://127.0.0.1:9999/?token=XXX`. L'environnement Jupyter Lab devrait s'ouvrir dans votre navigateur !

C’est parti !

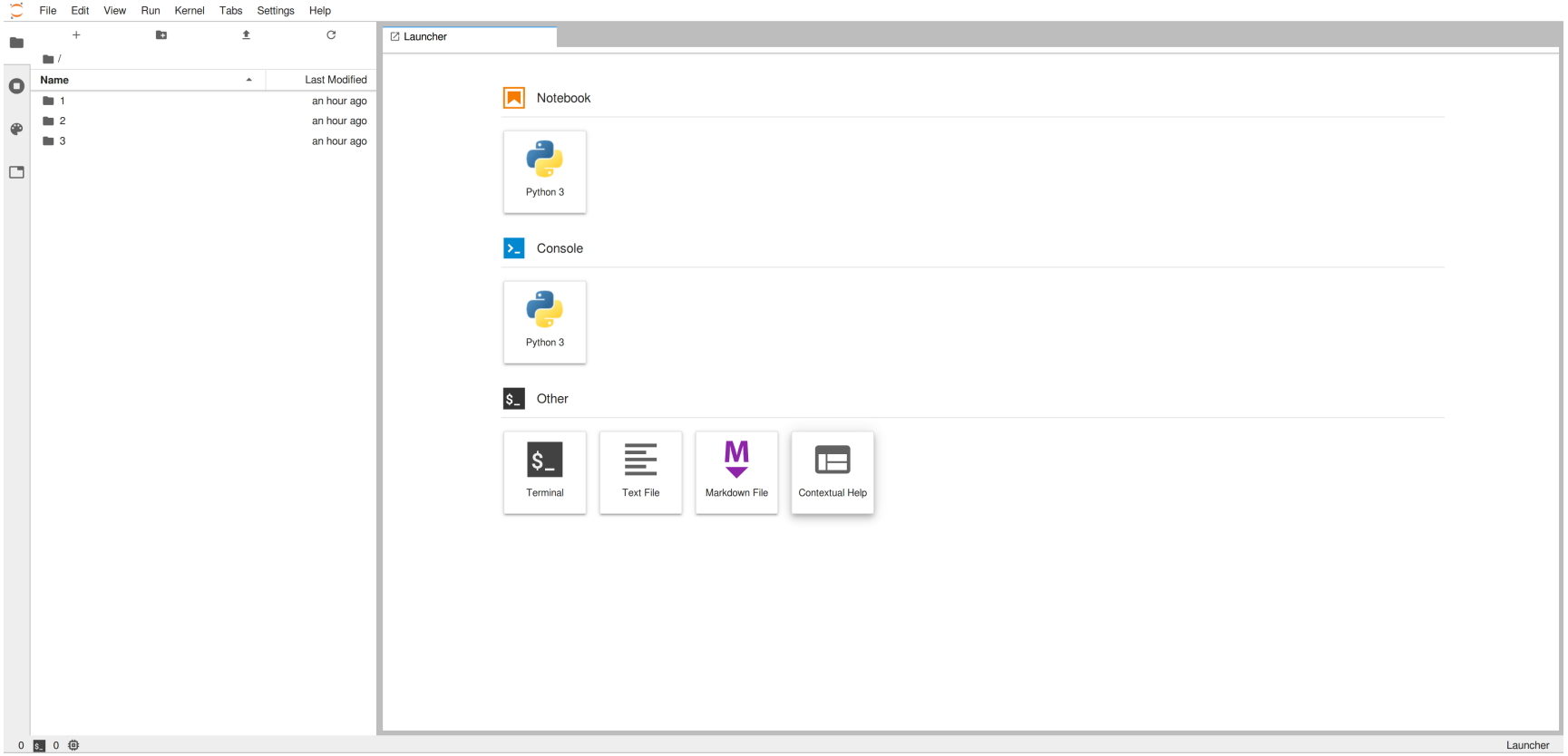
File
Edit
View
Run
Kernel
Tabs
Settings
Help
/
Name
Last Modified
1
an hour ago
2
an hour ago
3
an hour ago
Launcher
Notebook
Python 3
Console
Python 3
Other
Terminal
Text File
Markdown File
Contextual Help
Launcher