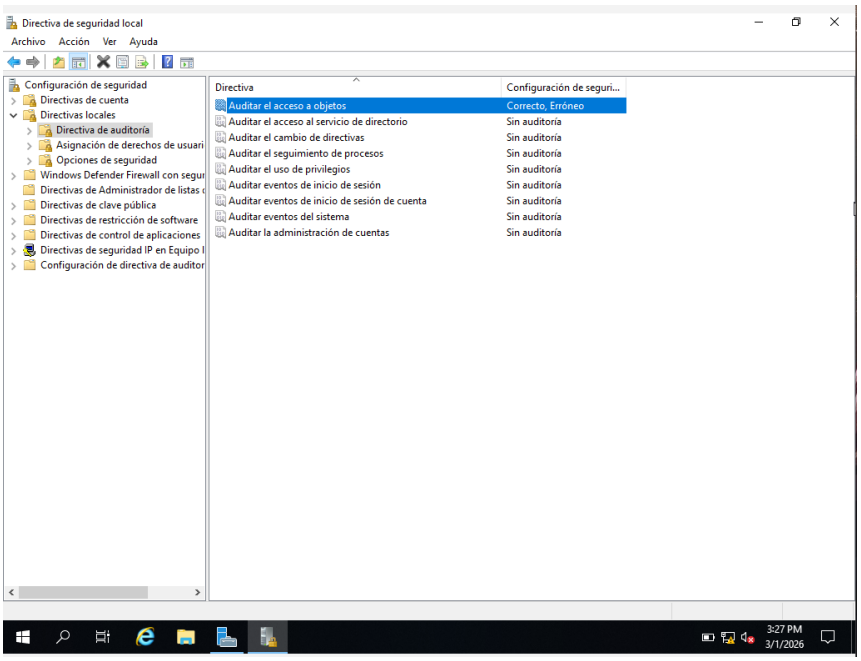
Directiva de seguridad local
Archivo Acción Ver Ayuda
Configuración de seguridad
Directivas de cuenta
Directivas locales
Directiva de auditoría
Asignación de derechos de usuari
Opciones de seguridad
Windows Defender Firewall con segur
Directivas de Administrador de listas
Directivas de clave pública
Directivas de restricción de software
Directivas de control de aplicaciones
Directivas de seguridad IP en Equipo l
Configuración de directiva de auditor
Directiva
Configuración de seguri...
Auditar el acceso a objetos
Correcto, Erróneo
Auditar el acceso al servicio de directorio
Sin auditoría
Auditar el cambio de directivas
Sin auditoría
Auditar el seguimiento de procesos
Sin auditoría
Auditar el uso de privilegios
Sin auditoría
Auditar eventos de inicio de sesión
Sin auditoría
Auditar eventos de inicio de sesión de cuenta
Sin auditoría
Auditar eventos del sistema
Sin auditoría
Auditar la administración de cuentas
Sin auditoría
3:27 PM
3/1/2026

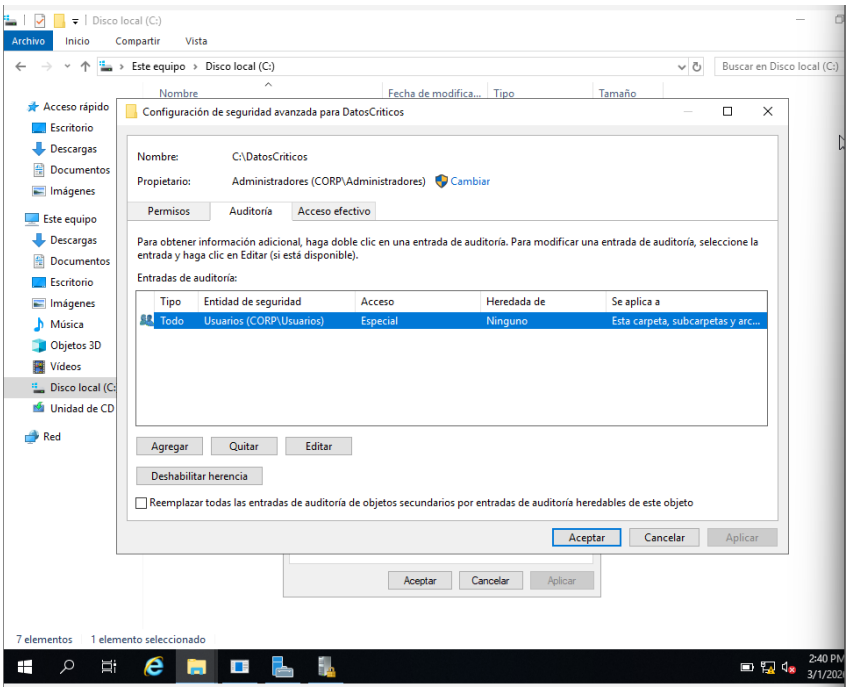
Disco local (C:)
Archivo Inicio Compartir Vista
Este equipo › Disco local (C:)
Buscar en Disco local (C:)
Nombre
Fecha de modifica...
Tipo
Tamaño
Acceso rápido
Escritorio
Descargas
Documentos
Imágenes
Este equipo
Descargas
Documentos
Escritorio
Imágenes
Música
Objetos 3D
Vídeos
Disco local (C:
Unidad de CD
Red
Configuración de seguridad avanzada para DatosCriticos
Nombre: C:\DatosCriticos
Propietario: Administradores (CORP\Administradores) Cambiar
Permisos
Auditoría
Acceso efectivo
Para obtener información adicional, haga doble clic en una entrada de auditoría. Para modificar una entrada de auditoría, seleccione la entrada y haga clic en Editar (si está disponible).
Entradas de auditoría:
Tipo
Entidad de seguridad
Acceso
Heredada de
Se aplica a
Todo
Usuarios (CORP\Usuarios)
Especial
Ninguno
Esta carpeta, subcarpetas y arc...
Agregar
Quitar
Editar
Deshabilitar herencia
Reemplazar todas las entradas de auditoría de objetos secundarios por entradas de auditoría heredables de este objeto
Aceptar
Cancelar
Aplicar
Aceptar
Cancelar
Aplicar
7 elementos
1 elemento seleccionado
2:40 PM

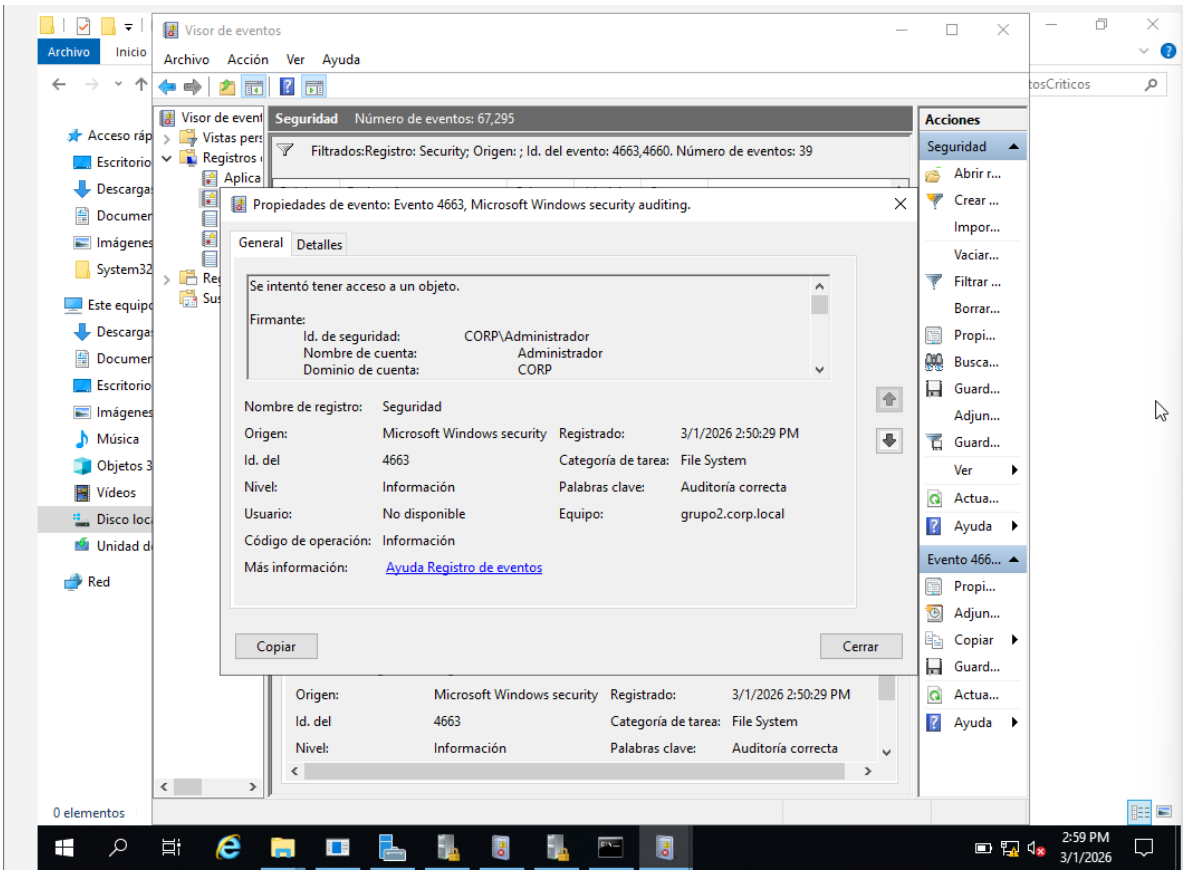
Visor de eventos
Archivo Acción Ver Ayuda
Seguridad Número de eventos: 67,295
Filtrados:Registro: Security; Origen: ; Id. del evento: 4663,4660. Número de eventos: 39
Propiedades de evento: Evento 4663, Microsoft Windows security auditing.
General Detalles
Se intentó tener acceso a un objeto.
Firmante:
Id. de seguridad: CORP\Administrador
Nombre de cuenta: Administrador
Dominio de cuenta: CORP
Nombre de registro: Seguridad
Origen: Microsoft Windows security
Registrado: 3/1/2026 2:50:29 PM
Id. del 4663
Categoría de tarea: File System
Nivel: Información
Palabras clave: Auditoría correcta
Usuario: No disponible
Equipo: grupo2.corp.local
Código de operación: Información
Más información: Ayuda Registro de eventos
Copiar
Cerrar
Acciones
Seguridad
Evento 466...
0 elementos
2:59 PM
3/1/2026

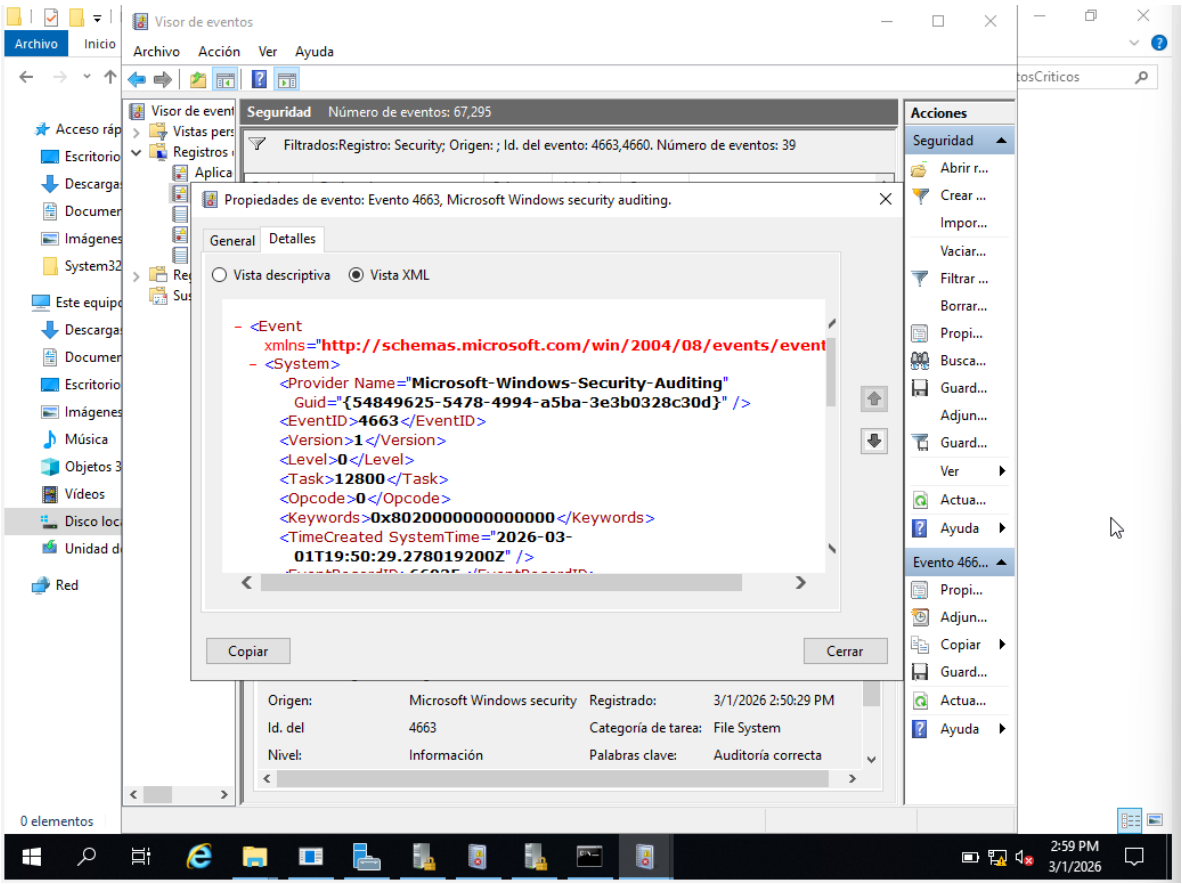
Visor de eventos
Archivo Acción Ver Ayuda
Seguridad Número de eventos: 67,295
Filtrados:Registro: Security; Origen: ; Id. del evento: 4663,4660. Número de eventos: 39
Propiedades de evento: Evento 4663, Microsoft Windows security auditing.
General Detalles
Vista descriptiva Vista XML
- <Event
xmlns="http://schemas.microsoft.com/win/2004/08/events/event
- <System>
<Provider Name="Microsoft-Windows-Security-Auditing"
Guid="{54849625-5478-4994-a5ba-3e3b0328c30d}" />
<EventID>4663</EventID>
<Version>1</Version>
<Level>0</Level>
<Task>12800</Task>
<Opcode>0</Opcode>
<Keywords>0x8020000000000000</Keywords>
<TimeCreated SystemTime="2026-03-
01T19:50:29.278019200Z" />
Copiar
Cerrar
Origen: Microsoft Windows security
Registrado: 3/1/2026 2:50:29 PM
Id. del 4663
Categoría de tarea: File System
Nivel: Información
Palabras clave: Auditoría correcta
Acciones
Seguridad
Abrir r...
Crear ...
Impor...
Vaciar...
Filtrar ...
Borrar...
Propi...
Busca...
Guard...
Adjun...
Guard...
Ver
Actua...
Ayuda
Evento 466...
Propi...
Adjun...
Copiar
Guard...
Actua...
Ayuda
0 elementos
2:59 PM
3/1/2026

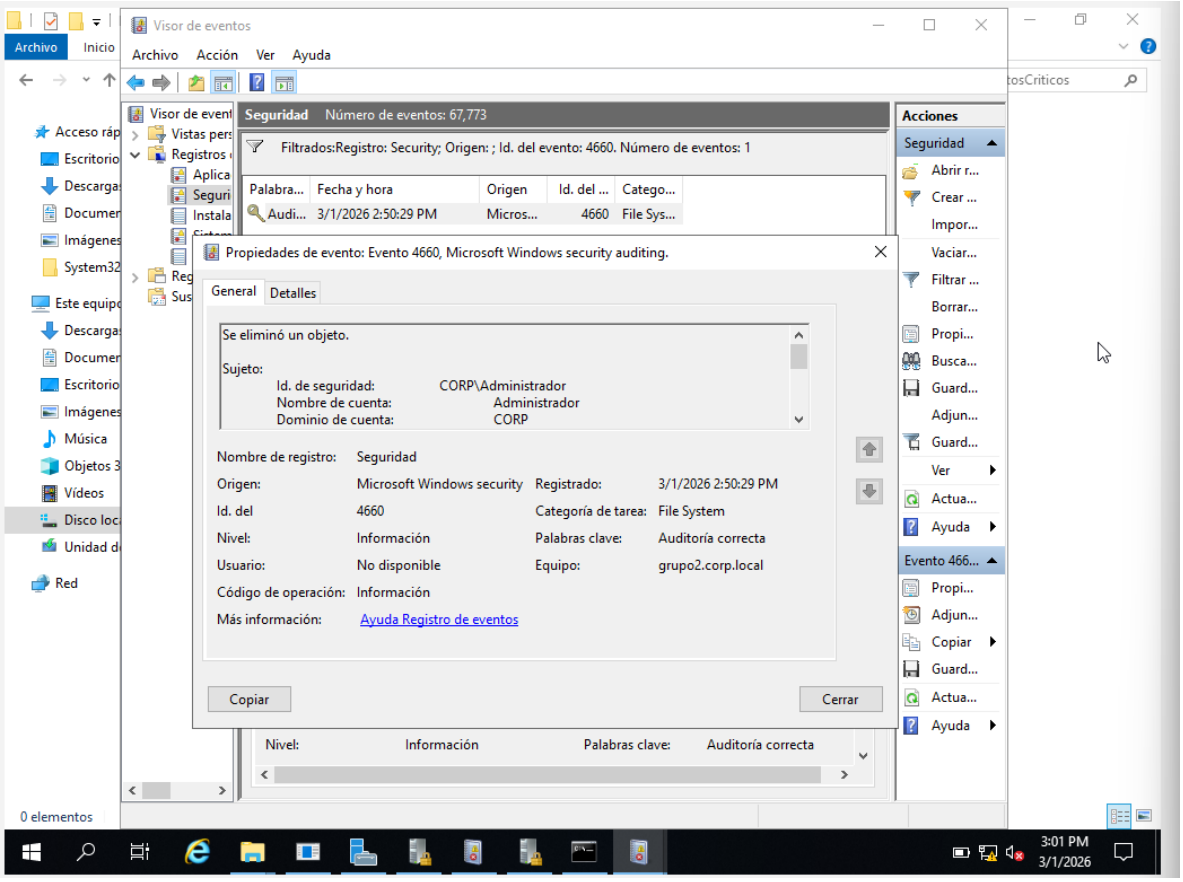
Visor de eventos
Archivo Acción Ver Ayuda
Seguridad Número de eventos: 67,773
Filtrados:Registro: Security; Origen: ; Id. del evento: 4660. Número de eventos: 1
Palabra... Fecha y hora Origen Id. del ... Catego...
Audi... 3/1/2026 2:50:29 PM Micros... 4660 File Sys...
Propiedades de evento: Evento 4660, Microsoft Windows security auditing.
General Detalles
Se eliminó un objeto.
Sujeto:
Id. de seguridad: CORP\Administrador
Nombre de cuenta: Administrador
Dominio de cuenta: CORP
Nombre de registro: Seguridad
Origen: Microsoft Windows security
Registrado: 3/1/2026 2:50:29 PM
Id. del 4660
Categoría de tarea: File System
Nivel: Información
Palabras clave: Auditoría correcta
Usuario: No disponible
Equipo: grupo2.corp.local
Código de operación: Información
Más información: Ayuda Registro de eventos
Copiar
Cerrar
Acciones
Seguridad
Evento 466...
0 elementos
3:01 PM
3/1/2026

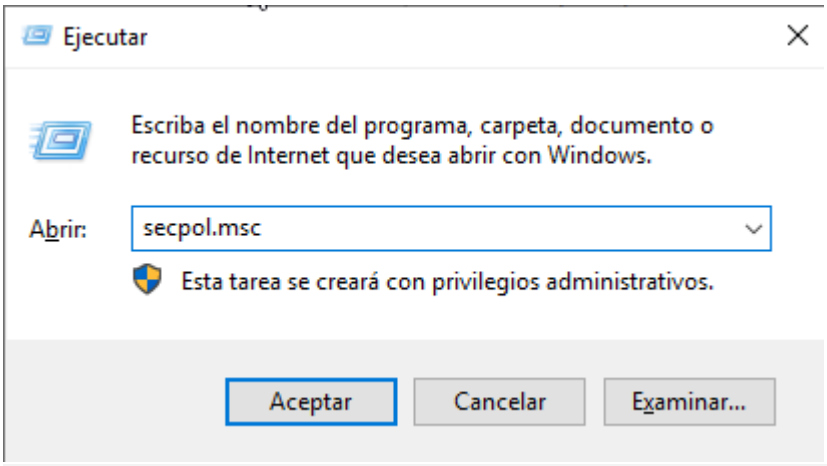
Ejecutar
Escriba el nombre del programa, carpeta, documento o recurso de Internet que desea abrir con Windows.
Abrir:
secpol.msc
Esta tarea se creará con privilegios administrativos.
Aceptar
Cancelar
Examinar...

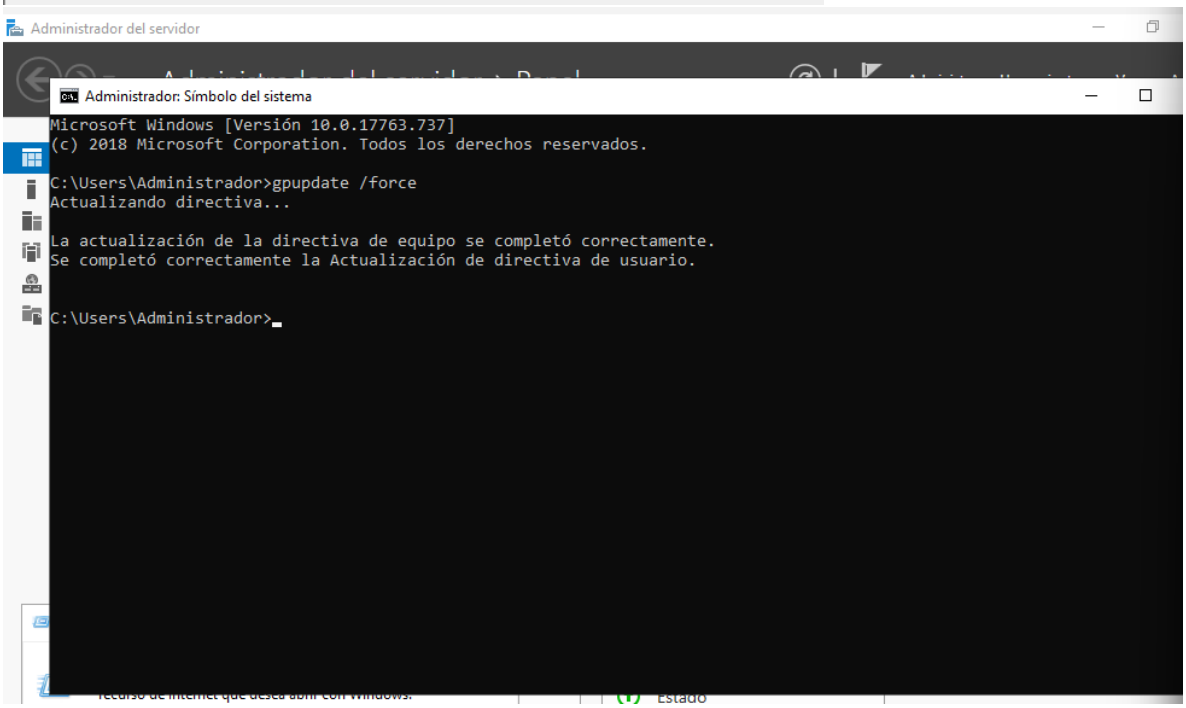
Administrador del servidor
Administrador: Símbolo del sistema
Microsoft Windows [Versión 10.0.17763.737]
(c) 2018 Microsoft Corporation. Todos los derechos reservados.
C:\Users\Administrador>gpupdate /force
Actualizando directiva...
La actualización de la directiva de equipo se completó correctamente.
Se completó correctamente la Actualización de directiva de usuario.
C:\Users\Administrador>