RapidExpress

Insights y propuestas de negocio

Departamento de Análisis de Datos de RRHH

14 de Octubre de 2025

Perfil y desempeño profesional

Objetivos

- Investigar el efecto de la antigüedad, la carga laboral diaria y la distancia al trabajo en el rendimiento de los trabajadores
- Identificar perfiles con mayor riesgo de bajo rendimiento
- Crear propuestas para aumentar el rendimiento de los trabajadores

Perfil y desempeño profesional

Análisis: *Investigando el efecto de antigüedad, carga laboral diaria y distancia al trabajo sobre rendimiento*

Rendimiento: Hit_target_avg (media del porcentaje de paquetes entregados cada día de trabajo)

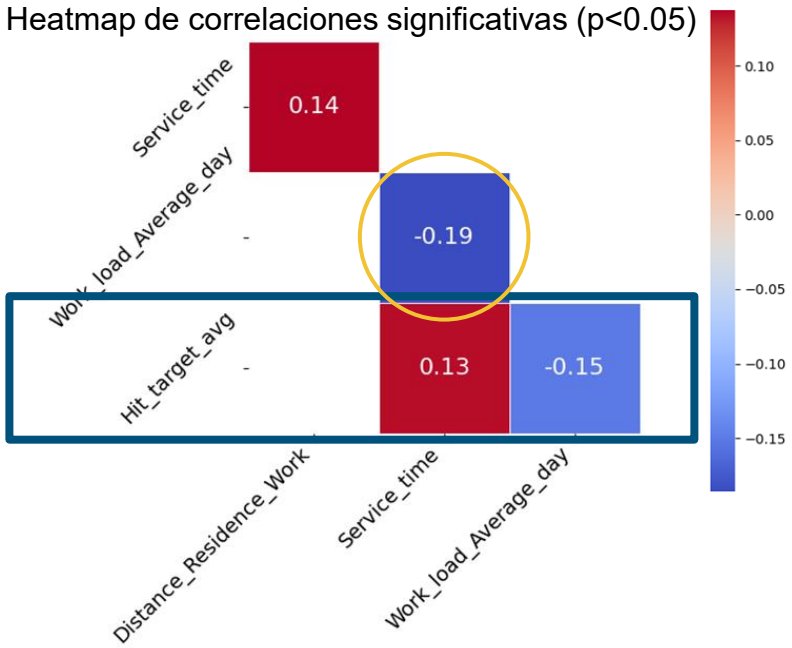

- ↑ carga laboral → ↓ rendimiento
- ↑ antigüedad → ↑ rendimiento

- ↑ antigüedad → ↓ carga laboral

Metodología utilizada: correlaciones de Spearman y modelo de regresión multivariante

Perfil y desempeño profesional

Análisis: *Investigando el efecto de antigüedad, carga laboral diaria y distancia al trabajo sobre rendimiento*

Rendimiento: Hit_target_avg (media del porcentaje de paquetes entregados cada día de trabajo)

Regresión multivariante

↓

Ningún predictor significativo

Posibles causas:

- Colinealidad
- Pocas observaciones
- Interacción entre predictores
- Falta de variabilidad

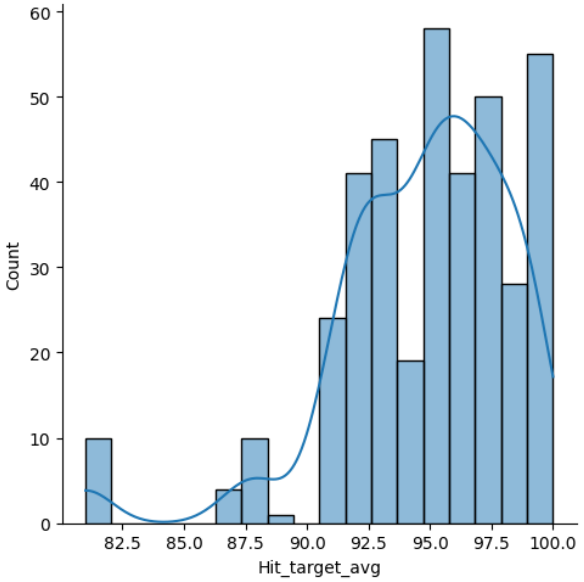

Debido a la falta de variabilidad en el rendimiento de los trabajadores no se pueden extraer conclusiones relevantes

Metodología utilizada: correlaciones de Spearman y modelo de regresión multivariante

Perfil y desempeño profesional

Análisis: *Identificando perfiles con mayor riesgo de bajo rendimiento*

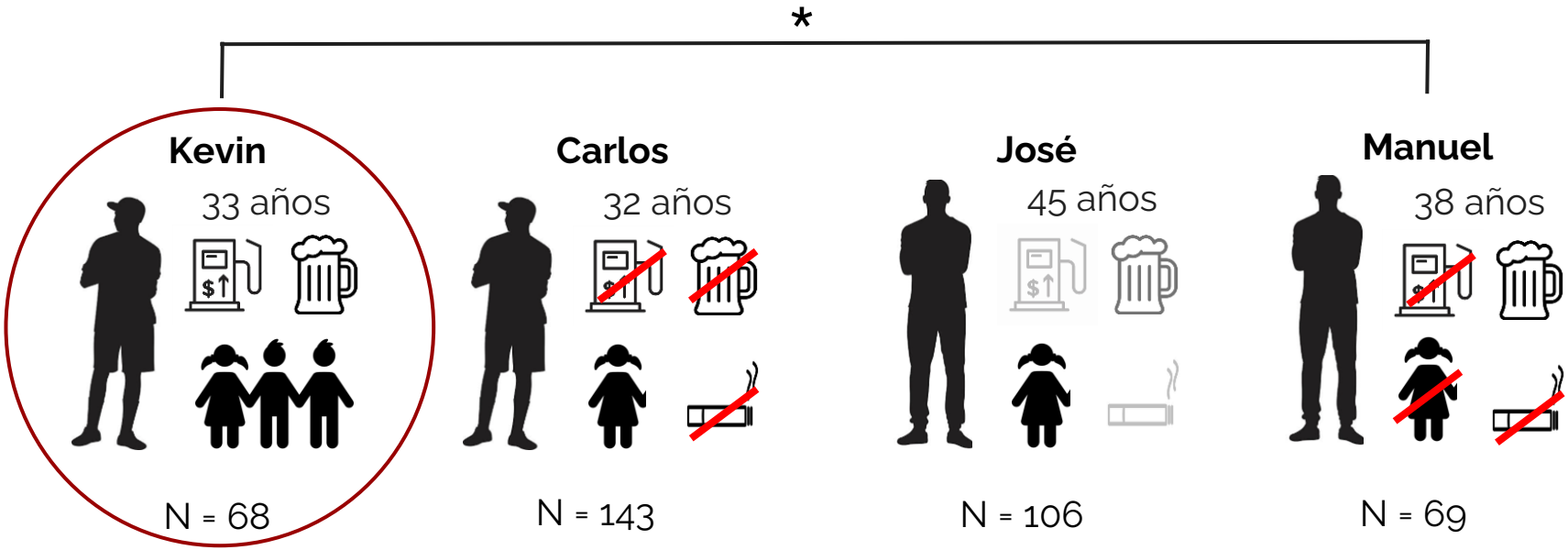

Metodología utilizada: clustering con K-prototypes y Kruskal-Wallis + Post-hoc Dunn test para testear diferencias

Perfil y desempeño profesional

Propuestas de negocio

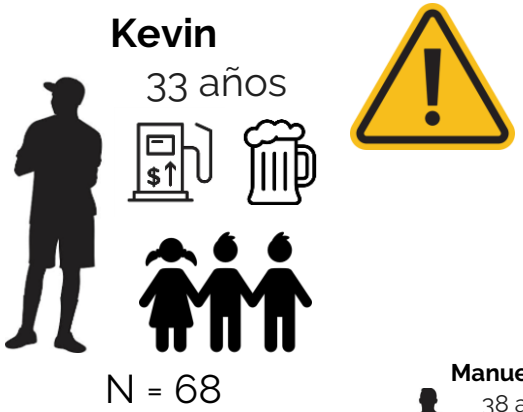

Trabajadores con bajo rendimiento:

Objetivo: Potenciar sus resultados

Medio: Cambios en la organización de la empresa

- Turnos flexibles
- Implementar beneficios para familias jóvenes (guarderías, ayuda escolar, permisos flexibles).
- Revisar convenios con transporte corporativo o ayudas económicas.
- Mentorías o programas de acompañamiento con empleados de mejor rendimiento.

Absentismo y bienestar laboral

Objetivos

¿Cómo influyen factores como el consumo social de alcohol o tabaco y los antecedentes disciplinarios en los niveles de absentismo?

¿Cómo podríamos diseñar acciones preventivas y culturales para promover un entorno laboral más saludable y minimizar el impacto del absentismo?

Absentismo y bienestar laboral

El análisis

¿Cómo influyen factores como el consumo social de **alcohol** o **tabaco** y las **faltas disciplinarias** en los niveles de **absentismo**?

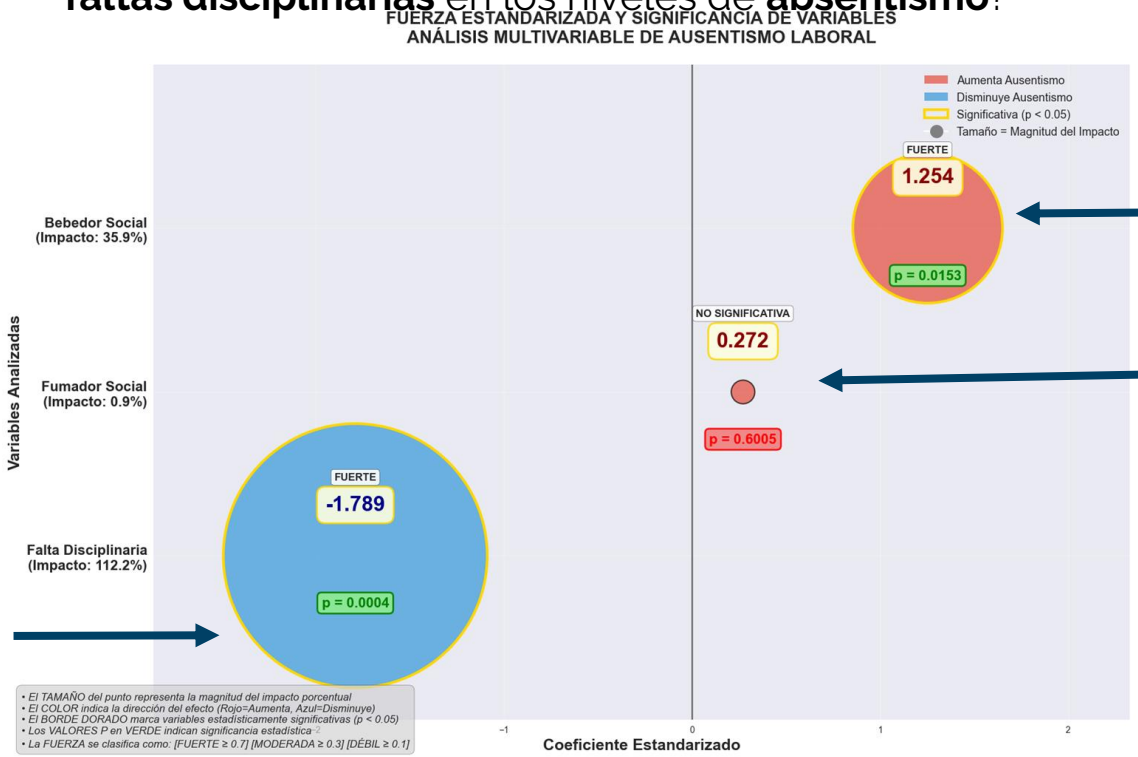

Bebedor Social

Fumador Social

Falta disciplinaria

Metodología utilizada: regresión lineal multivariable

Absentismo y bienestar laboral

Propuestas:

Bebedores Sociales:

Objetivo: Reducir absentismo mediante prevención y apoyo en consumo responsable

Medio: **Programa de Bienestar y Concienciación sobre Consumo Responsable**

- Campañas internas sobre consumo responsable.
- Charlas especializadas
- Asesoramiento confidencial

Recursos necesarios: Colaboración con el departamento de Comunicación Interna y de Salud Laboral.

Prioridad: Alta

Absentismo y bienestar laboral

Propuestas:

Trabajadores con faltas disciplinarias :

Objetivo: Entender por qué los antecedentes disciplinarios reducen el ausentismo y replicar ese efecto de manera ética.

Medio: **Revisión del Sistema Disciplinario como Herramienta de Gestión**

- Análisis cualitativo con mandos intermedios.
- Revisar si el proceso disciplinario actúa como “llamada de atención”.
- Evaluar si hay un sesgo (ej: los que más faltan son despedidos antes de tener una falta disciplinaria).
- Valorar Programa de reconocimiento por buena asistencia.

Recursos necesarios: Colaboración con el área Legal y de Operaciones.

Prioridad: Media Alta

RapidExpress

KPI's

Índice de Eficiencia Relativa 0.3475 Sector 0.7 -0.9 o +	Índice de Eficiencia Relativa 0.465 Sector 0.7 -0.9 o +	Índice de Eficiencia Relativa 0.348 Sector 0.7 -0.9 o +
Motivo Modal Absentismo Consulta Médica 142x	Motivo Modal Absentismo Consulta Médica 161x	Motivo Modal Absentismo Consulta Médica 214x
Porcentaje de empleados ausentes 91.67%	Porcentaje de empleados ausentes 94.85%	Porcentaje de empleados ausentes 95.85%
Mes pico de ausencias Marzo 755h	Mes pico de ausencias Marzo 861h	Mes pico de ausencias Julio 1241h

RapidExpress

Equipo de Analistas de datos

Joel Gallarte
Gemma Cardona
Oriac Gimeno

Departamento de Análisis de Datos de RRHH

14 de Octubre de 2025