Prokimen toon 2

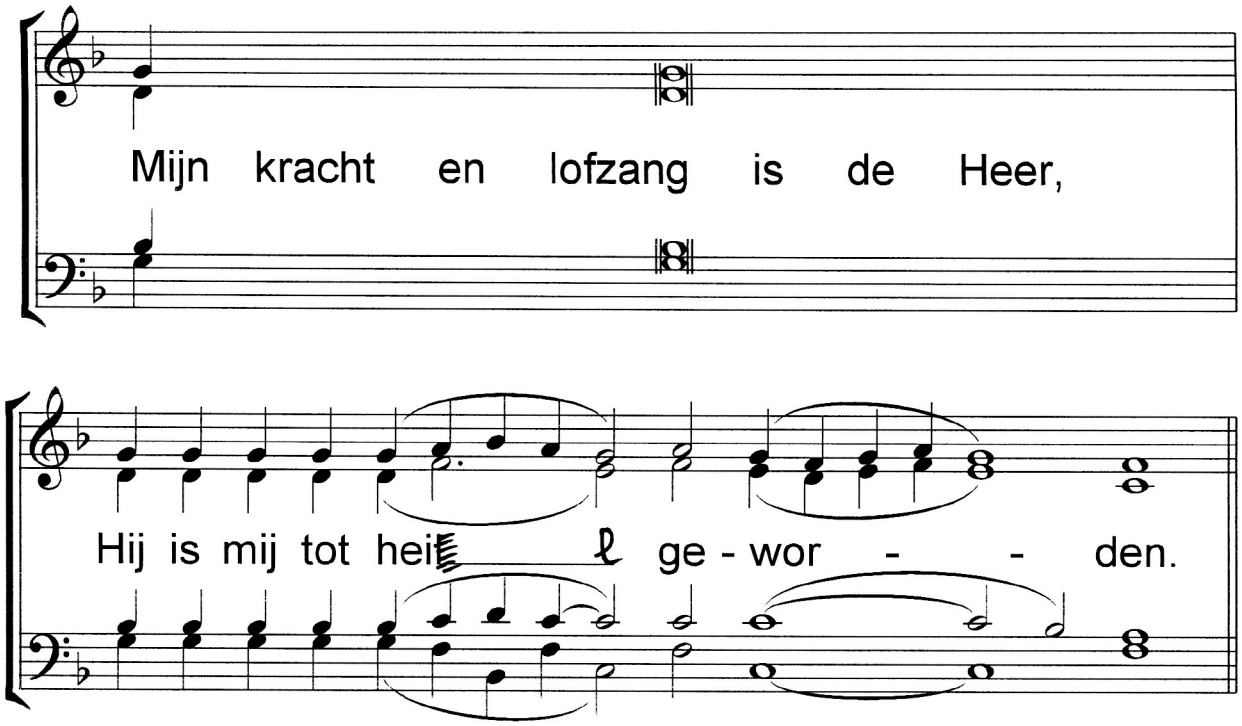

Alleluja toon 2

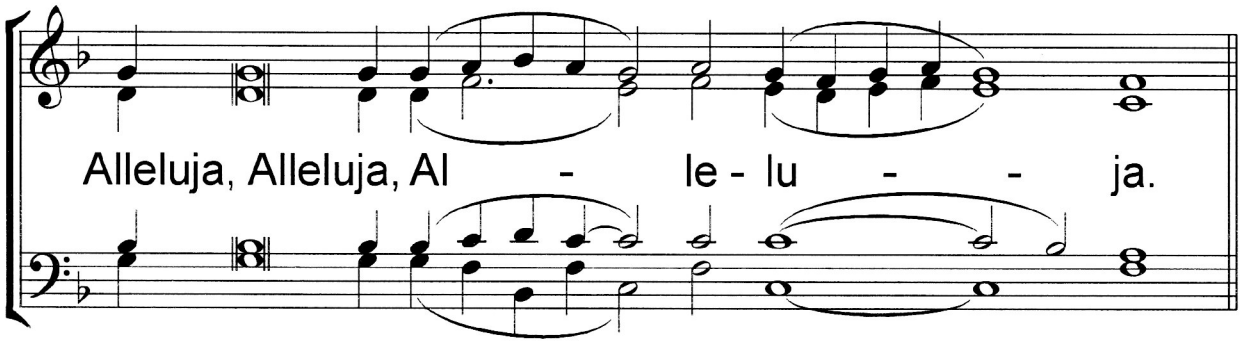

Deze prokimen-melodieën komen precies overeen met de oorspronkelijke melodieën die al eeuwen lang in de Russisch-orthodoxe kerk gebruikt worden.

Zij die gewend zijn aan de eerdere prokimen-melodieën, moeten bedenken dat deze weliswaar teruggingen op dezelfde melodieën uit het vaste Russisch-orthodoxe corpus, de z.g. *obixod*, maar dat zij ook vele onnauwkeurigheden bevatten en een veelvuldig gebrek aan overeenstemming vertoonden tussen de muziekaccenten en het logische accent van de tekst. Dat gaf veel problemen bij de uitvoering. Zo hebben deze eerdere prokimen-melodieën lange tijd verkeerd in een behoeftige staat.

Met de zegen van het hoofd van onze parochie, vader Onufri, is een revisie uitgevoerd en zijn de melodieën in hun oorspronkelijke, Russisch-orthodoxe staat hersteld, in de verwachting daarmee aanzienlijk de uitvoering van de prokimen-melodieën te vergemakkelijken.

Groningen,
2009