ぷりんと楽譜

歌の翼に

作　詞:H.ハイネ/訳詞:久野 静夫
作　曲:F.メンデルスゾーン

原調：ト長調

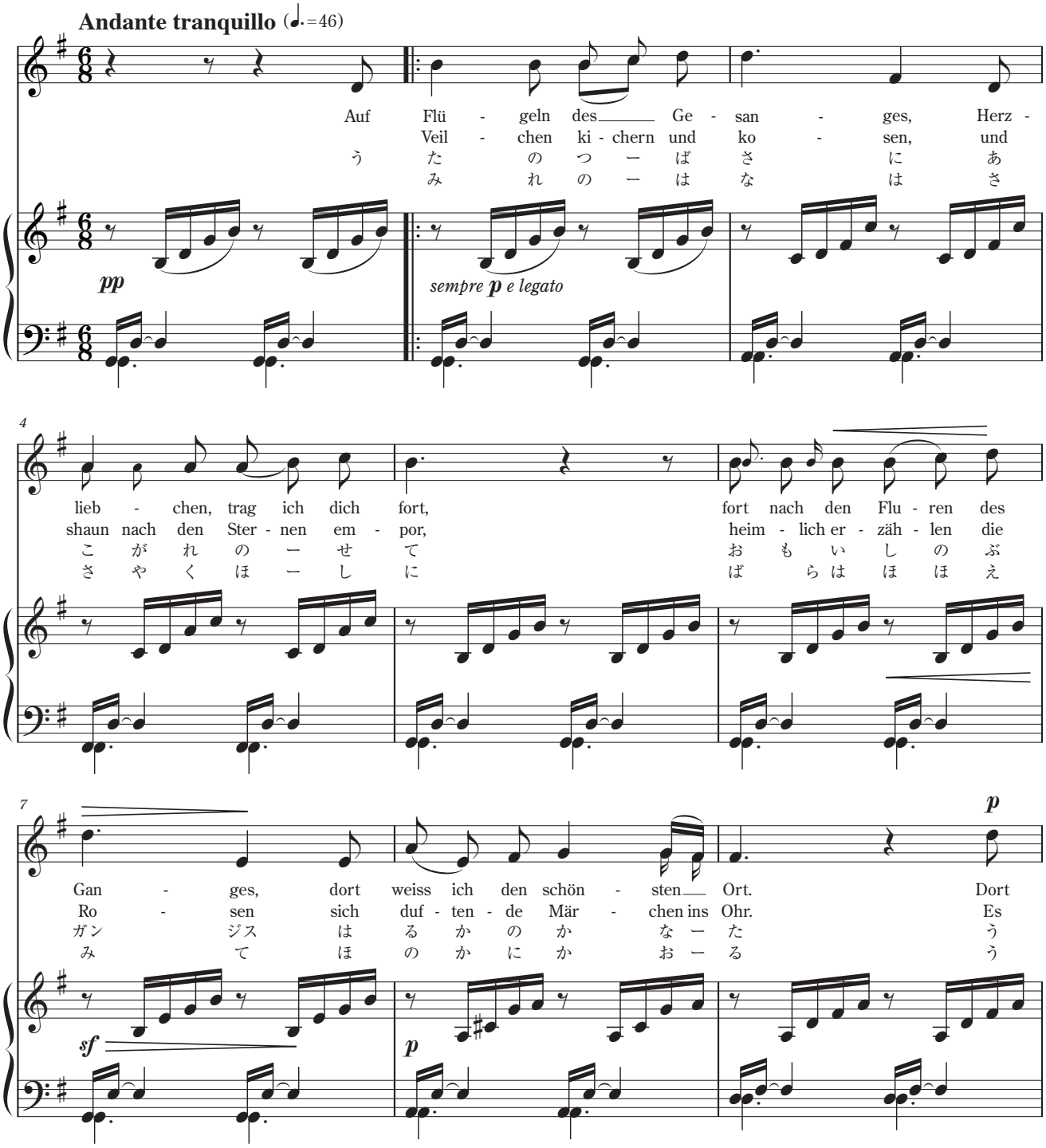

yamaha music media
XC00142240

http://www.print-gakufu.com/ 2024-10-26 20:46:06 c55dfd74e2e6a805ed3c05fdf6351af0 [SL]

ぷりんと楽譜

10

liegt ein rot - blü - hen der Gar - ten im stil - len Mon - den -
hü - pfen her - bei und lau - schen die from - men, klu - gen Ga -
る わ し は な ぞ の に つ き は て り は
る わ し は な ぞ の に と り は た わ む

Ped. ✻ Ped. ✻

cresc.

13

schein; die Lo - tos - blu - men er - war - ten ihr
zelln; und in der Fer - ne rau - schen des
え ー よ る の め ー が み は き き
れ ー よ る の め ー が み は き き

cresc.

16

dimin. p

trau - tes Schwe - ster lein, die Lo - tos - blu - men er -
heil - gen Stro - mes Well'n, und in der Fer - ne
み を い ざ な う ー よ る の め ー が
み を い ざ な う ー よ る の め ー が

dimin. pp

19

cresc. p

war - - - - - - ten ihr trau - tes Schwe - ster -
rau - - - - - - schen des heil - gen Stro - mes
み ー は き み を い ざ な
み ー は き み を い ざ な

p

yamaha music media
XC00142240

http://www.print-gakufu.com/ 2024-10-26 20:46:06 c55dfd74e2e6a805ed3c05fdf6351af0 [SL]

ぷりんと楽譜

22

lein.
Well'n
う
う

cresc. *f* *dim.*

25

1. 2.

Die
す

Dort
こ

p

28

cresc.

wol - len wir nie - der - sin - ken un - ter dem Pal - men -
よ い も い ー こ わ ん や し の は ー か

cresc.

Ped. ✻ Ped. ✻

31

baum, und Lieb' und Ru - he trin - ken und
げ と も に か ー た り て た

cresc.

yamaha music media
XC00142240

http://www.print-gakufu.com/ 2024-10-26 20:46:06 c55dfd74e2e6a805ed3c05fdf6351af0 [SL]

ぷりんと楽譜

34 *cresc.* *f*

träu - men se - li - gen Traum, und

の しゅー め み ん た

cresc. *al* *f* *cresc.*

37 *dimin.*

träu - men se - - - li - gen Traum,

の し ゅ ー め み ん

dimin. *p*

40 *dimin.*

sel' - - - - - - - gen

た の し ゅ

Ped. ✻ Ped. ✻

43

Traum.

め ー

pp

発　行　株式会社ヤマハミュージックエンタテインメントホールディングス
〒171-0033　東京都豊島区高田 3-19-10
http://www.ymm.co.jp/
http://www.print-gakufu.com/

皆様へのお願い
楽譜や歌詞・音楽書などの著作物を権利者に無断で複製(コピー)することは、特別な場合を除き著作権の侵害にあたり、著作権法により罰せられます。
また、著作物からの不法なコピーが行われますと、出版社は正常な出版活動が困難となり、ついには皆様方が必要とされるものも出版できなくなります。
株式会社ヤマハミュージックエンタテインメントホールディングスは著作者の権利を尊重し、なおいっそうの優れた作品の出版普及に全力をあげて努力してまいります。
どうか不正コピーの防止に、皆様方のご協力をお願い申し上げます。
株式会社ヤマハミュージックエンタテインメントホールディングス

yamaha music media
XC00142240

© 2019 Yamaha Music Entertainment Holdings, Inc.