ぷりんと楽譜

パート・オブ・ユア・ワールド
（英語／日本語併記）

作　詞：Howard Ashman／日本語詞：松澤 香／近衛 秀健
作　曲：Alan Menken

©1988 by WALT DISNEY MUSIC COMPANY / WONDERLAND MUSIC COMPANY, INC.
All Rights Reserved.
Print rights for Japan administered by YAMAHA MUSIC PUBLISHING, INC.

Moderately (♩≒132)

Intro.

B♭ C

A

B♭ C

mp

よ く み て ー　す て き ね ー
Look at this stuff—　Is - n't it neat?—

mp

8va

B♭ C Am7 Dm7

これ で も ー ー っ　と か ん ぺ き　な ん で も ー も っ て る　わ た し
Would - n't you think— my col - lec - tion's com - plete?　Would - n't you think— I'm the girl——　The girl who has——

F on G G7

B

B♭ C

は　す べ て　ま わ り じ ゅ う　と り か こ む
——　ev - 'ry - thing?　Look at this trove—　Treas - ures un - told——

YAMAHA MUSIC MEDIA
PG60587

http://www.print-gakufu.com/　2025-12-30 16:54:14　350c00710db85bc5726c40a60468474c　[SL]

ぷりんと楽譜

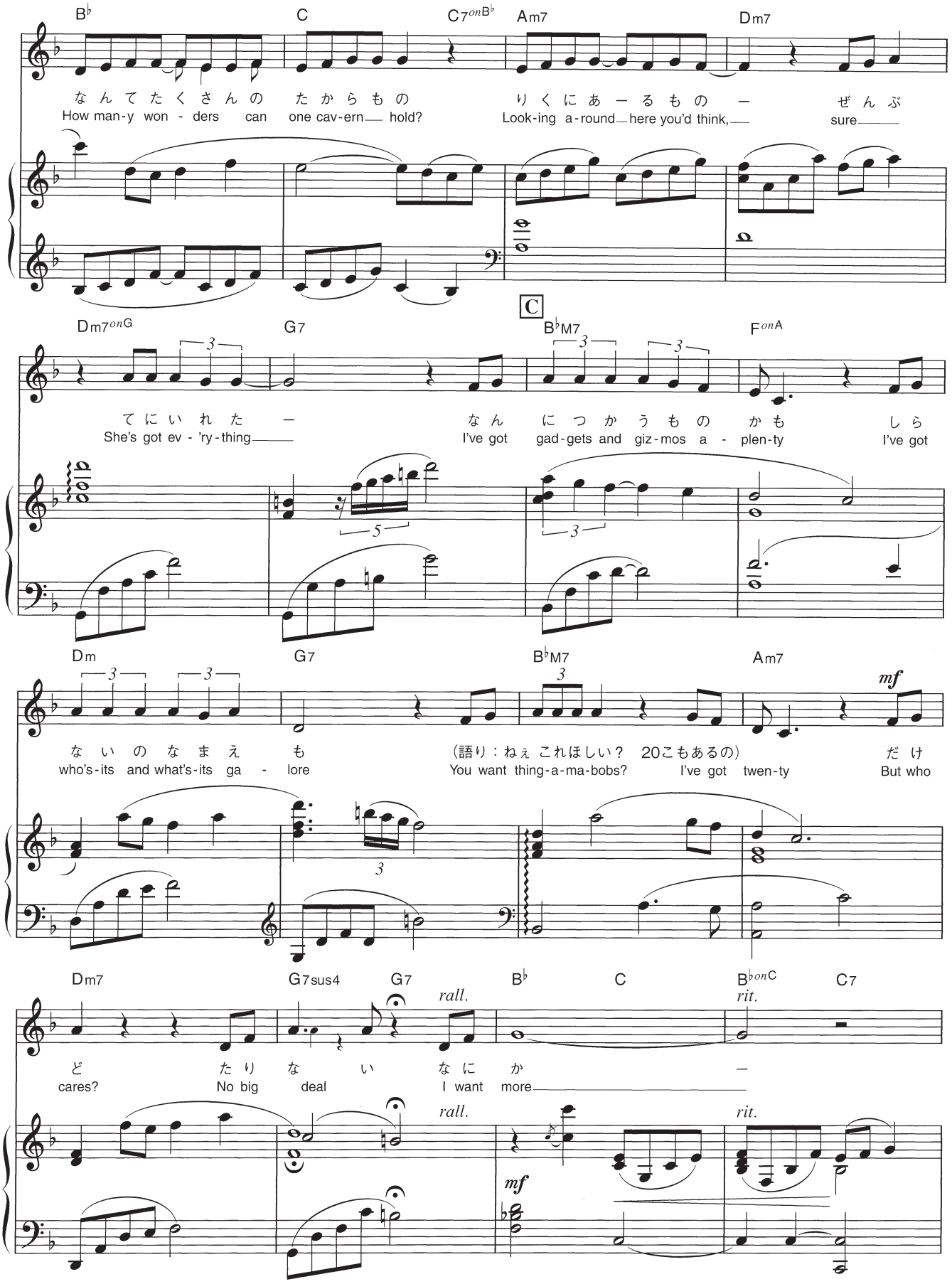

YAMAHA MUSIC MEDIA
PG60587

http://www.print-gakufu.com/ 2025-12-30 16:54:14 350c00710db85bc5726c40a60468474c [SL]

ぷりんと楽譜

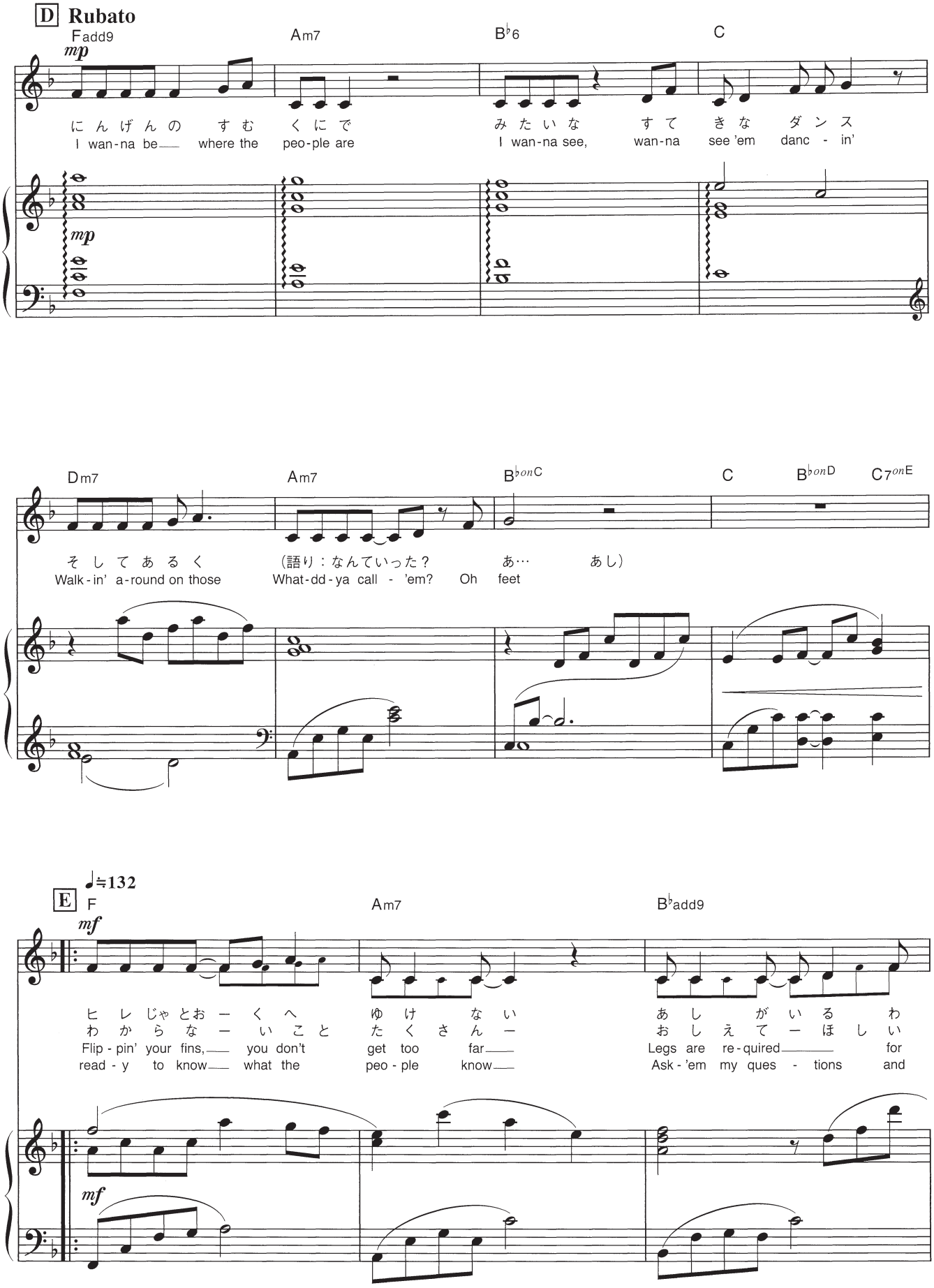

YAMAHA MUSIC MEDIA
PG60587

http://www.print-gakufu.com/ 2025-12-30 16:54:14 350c00710db85bc5726c40a60468474c [SL]

ぷりんと楽譜

C | Dm7 | Am7

お どっ た り さ ん ぽ し ー た り （語り：どこをあるくんだっけ？）
こ と たく さん な ぜ ひ は も え る の お し え
jump - in', danc - in' Stroll - in' a - long down the What's that word a - gain?
get some an - swers What's a fire? and why does it, what's the word?

B♭onC | AmonC | B♭onC | C7 | F | FonE♭

F

みち ある いて はし って ひの ひ
てー いつ のひ か りく ー の せか い
Street Up where they walk, up where they run Up where they
burn When's my turn? Would-n't I love, love to ex -

cresc.

1.

B♭onD | B♭monD♭ | FonC

か り あ び な が ー ら じ ゆ う に に ん げ ん
stay all day in the sun Wan - der - in' free, wish I could

dim.

mf

YAMAHA MUSIC MEDIA
PG60587

http://www.print-gakufu.com/ 2025-12-30 16:54:14 350c00710db85bc5726c40a60468474c [SL]

ぷりんと楽譜

♩≒144

G

C7 F F7 B♭

poco accel. *mf*

の せ か い で ー な ん で も あ げ る
be part of that world What would I give if I could

poco accel.

C onB♭ Am7 Dm F6 onC B♭

わ こ こ を で て あ た た か い す な の う
live out - ta these wa - ters? What would I pay to spend a

C7 onB♭ Am7 F7 B♭

mp

え で ね む れ た ら り く に は い な い
day warm on the sand? Bet - cha on land, they un - der -

mp

C A7sus4 A7 onC♯ Dm F6 onG G7

わ あ ん な わ か ら ず や ー は わ た し は こ ど
stand But they don't rep - ri - mand their daugh - ters Bright young wom - en, sick of

YAMAHA MUSIC MEDIA
PG60587

http://www.print-gakufu.com/ 2025-12-30 16:54:14 350c00710db85bc5726c40a60468474c [SL]

ぷりんと楽譜

F6onG G7 poco rit. Tempo I (♩≒132) E♭M7 C7 B♭onD mf C7onE 2. B♭onD

もじゃ ない の よ ー あぁ の は て ま で
swim-min' Read-y to stand And plore that shore up a-

poco rit.

Meno mosso

H

B♭monD♭ mp F onC B♭onC

も ー ゆ き た い に ん げ ん の
bove Out of the sea, wish I could be

8va p

♩≒132

C B♭ C B♭ C

せ か い へ ー
part of your world

mp 8va

F rit. 8va p

(Kaoru Ishikawa)

発　行　株式会社ヤマハミュージックメディア
〒171-0033　東京都豊島区高田 3-19-10
http://www.ymm.co.jp/
http://www.print-gakufu.com/

Copyright © 2015 YAMAHA MUSIC MEDIA CORPORATION.

皆様へのお願い
楽譜や歌詞・音楽書などの著作物を権利者に無断で複製（コピー）することは、特別な場合を除き著作権の侵害にあたり、著作権法により罰せられます。
また、著作物からの不法なコピーが行われますと、出版社は正常な出版活動が困難となり、ついには皆様方が必要とされるものも出版できなくなります。
株式会社ヤマハミュージックメディアは著作者の権利を尊重し、なおいっそうの優れた作品の出版普及に全力をあげて努力してまいります。
どうか不法コピーの防止に、皆様方のご協力をお願い申し上げます。
株式会社ヤマハミュージックメディア

YAMAHA MUSIC MEDIA
PG60587

http://www.print-gakufu.com/ 2025-12-30 16:54:14 350c00710db85bc5726c40a60468474c [SL]