# Ouvidoria-Geral
# Do Estado de
# Minas Gerais

OUVIDORIA-GERAL
DO ESTADO

MINAS
GERAIS

GOVERNO
DIFERENTE.
ESTADO
EFICIENTE.

# Sistema Estadual de Ouvidorias de Saúde –SEOS/MG

Apresentador

Laura Moreira - Ouvidoria de Saúde

OUVIDORIA-GERAL DO ESTADO

MINAS GERAIS

GOVERNO DIFERENTE. ESTADO EFICIENTE.

# Roteiro

- Contexto normativo
- Entendendo a Ouvidoria
- O Seos/MG

OUVIDORIA-GERAL DO ESTADO

MINAS GERAIS

GOVERNO DIFERENTE. ESTADO EFICIENTE.

# Entendendo a Ouvidoria

Como órgão de comunicação entre o Estado e sociedade, promovendo a democracia e a cidadania, a transparência, a integridade e a melhoria contínua dos serviços = administração pública  mais eficiente e responsável.

Ouvidoria pode ser usada como uma importante ferramenta de gestão:

- Detectar expectativas e necessidades.
- Antecipar crises.
- Planejar auditorias.
- Identificar oportunidades de capacitações.
- Elaborar recomendações gerenciais baseadas em dados

OUVIDORIA-GERAL DO ESTADO

MINAS GERAIS

GOVERNO DIFERENTE. ESTADO EFICIENTE.

# Lei 13.460/2017

Dispõe sobre participação, proteção e defesa dos direitos do usuário dos serviços públicos da administração pública.

Art. 9° - Para garantir seus direitos, o usuário poderá apresentar manifestações:

- **Reclamação** – Insatisfação com a qualidade ou execução dos serviços
- **Sugestão** – Propostas de melhoria nos serviços prestados
- **Elogio** – Reconhecimento de um serviço bem prestado
- **Informação** – Solicitação de dados relacionados ao serviço público
- **Denúncia** – Irregularidades ou ilegalidades cometidos por agentes públicos

Art. 16. – Prazo para **decisão administrativa final** ao usuário = **30 dias, prorrogável de forma justificada uma única vez, por igual período.**

OUVIDORIA-GERAL DO ESTADO

MINAS GERAIS

GOVERNO DIFERENTE. ESTADO EFICIENTE.

# Quem ganha?

Todo mundo!!!

**Gestores**

- Maior proximidade com os cidadãos reforçando seu compromisso com participação social
- Melhor gestão de agenda com a institucionalização desse canal
- Ferramenta de gestão poderosa que permite ações mais planejadas e assertivas com maior retorno para sociedade

**Cidadãos**

- Defesa dos seus direitos
- Tem canais institucionalizados e preparados para receber sua manifestação
- Tratativa qualificada com prazo de resposta assegurado em lei

**SUS**

- Maior participação social
- Ferramenta de planejamento, gestão, monitoramento e avaliação de políticas
- Ações mais efetivas e alinhadas às necessidades da população

# Sistema Estadual de Ouvidorias de Saúde – SEOS/MG

Resolução Conjunta SES/OGE nº 215/2017 e Deliberação CIB-SUS/MG nº 2.471/2017 - modelo de gestão em rede que agrega os três níveis federativos em uma lógica de funcionamento mais acessível ao cidadão, com canais de entrada padronizados e gestão da informação unificada.

A rede é composta por:

(i) OGE, por meio da OUSAU;

(ii) Ouvidorias Regionais (URS/SES/MG);

(iii) Ouvidorias Municipais;

(iv) Ouvidorias Institucionais (Fhemig, Funed, Hemominas).

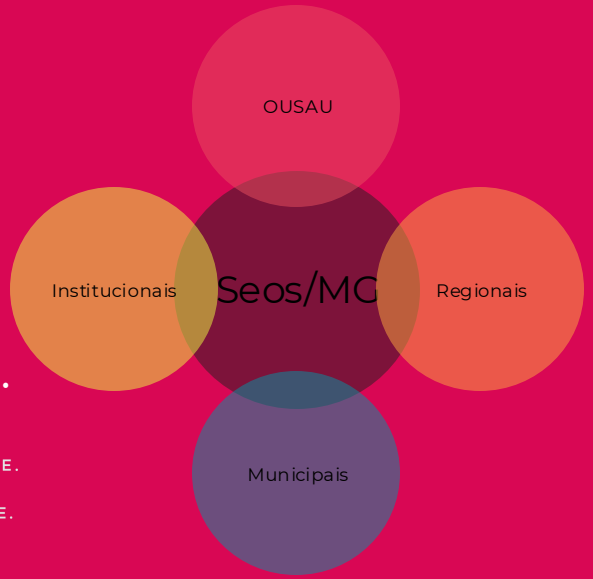


OUVIDORIA-GERAL DO ESTADO

MINAS GERAIS

GOVERNO DIFERENTE. ESTADO EFICIENTE.

# A Voz dos Mineiros

TCE/MG oficiou municípios e câmaras municipais para implantação de ouvidorias

Prazo para obter selo do TCE/MG – 10/01/2025

a voz dos MINEIROS

O programa "A Voz dos Mineiros" tem o objetivo de implementar e fortalecer ouvidorias públicas nos municípios do Estado e foi estruturado, cuidadosamente, dividindo-se em duas frentes: a primeira é a criação de canais de ouvidoria onde não existe e a segunda é o aprimoramento das ouvidorias que já estavam ativas.

Essa abordagem cooperativa permite que as soluções sejam personalizadas, respeitando as particularidades de cada município e garante que as ações da OGE/MG sejam eficazes.

Além de fornecer consultoria e capacitação, o programa promove um ambiente em que os cidadãos se sentem valorizados e seguros para se manifestar. A proposta busca não apenas atender a legislação, mas também fomentar uma cultura de transparência e participação, assegurando que as vozes dos mineiros sejam ouvidas e consideradas na formulação de políticas públicas.

Assim, a OGE/MG se posiciona como um agente facilitador da participação social no Estado, estabelecendo um canal direto entre os cidadãos e a administração pública municipal, contribuindo para a construção de um Estado mais justo e responsivo com as necessidades da população.

Até 2024, o programa focou especialmente nos municípios do Vale do Lítio, projeto econômico-social da Secretaria de Estado de Desenvolvimento Econômico (Sede), que tem como objetivo desenvolver os municípios dos Vales do Jequitinhonha e Mucuri e do Norte e Minas, a partir da cadeia produtiva do lítio. Para 2025, a OGE/MG espera ter a adesão de mais 100 municípios.

**Para aderir ao programa basta enviar um e-mail de anuência para: avozdosmineiros@ouvidoriageral.mg.gov.br**

OUVIDORIA-GERAL DO ESTADO

MINAS GERAIS

GOVERNO DIFERENTE. ESTADO EFICIENTE.

# Cartilhas

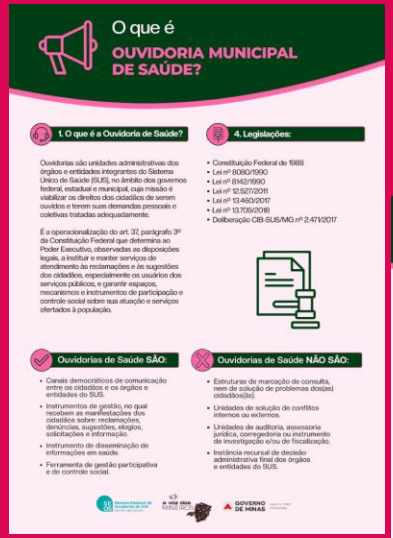

O que é
OUVIDORIA MUNICIPAL DE SAÚDE?

1. O que é a Ouvidoria de Saúde?

Ouvidorias são unidades administrativas dos órgãos e entidades integrantes do Sistema Único de Saúde (SUS), no âmbito dos governos federal, estadual e municipal, cuja missão é viabilizar os direitos dos cidadãos de serem ouvidos e terem suas demandas pessoais e coletivas tratadas adequadamente.

É a operacionalização do art. 37, parágrafo 3º da Constituição Federal que determina ao Poder Executivo, observadas as disposições legais, a instituir e manter serviços de atendimento às reclamações e às sugestões dos cidadãos, especialmente os usuários dos serviços públicos, e garantir espaços, mecanismos e instrumentos de participação e controle social sobre sua atuação e serviços ofertados à população.

4. Legislações:

- Constituição Federal de 1988
- Lei nº 8080/1990
- Lei nº 8142/1990
- Lei nº 12.527/2011
- Lei nº 13.460/2017
- Lei nº 13.709/2018
- Deliberação CIB-SUS/MG nº 2.471/2017

Ouvidorias de Saúde SÃO:

- Canais democráticos de comunicação entre os cidadãos e os órgãos e entidades do SUS.
- Instrumentos de gestão, no qual recebem as manifestações dos cidadãos sobre: reclamações, denúncias, sugestões, elogios, solicitações e informação.
- Instrumento de disseminação de informações em saúde.
- Ferramenta de gestão participativa e de controle social.

Ouvidorias de Saúde NÃO SÃO:

- Estruturas de marcação de consulta, nem de solução de problemas dos(as) cidadãos(ãs).
- Unidades de solução de conflitos internos ou externos.
- Unidades de auditoria, assessoria jurídica, corregedoria ou instrumento de investigação e/ou de fiscalização.
- Instância recursal de decisão administrativa final dos órgãos e entidades do SUS.

O que faz uma
OUVIDORIA MUNICIPAL DE SAÚDE?

1. Funções:

- Ser canal de comunicação entre os cidadãos e os gestores do SUS, construindo uma relação de confiança e cooperação, fortalecendo a cidadania e alinhando às políticas de saúde às necessidades e realidades da população.
- Produzir informações para os gestores do SUS, contribuindo para decisões melhores sobre as políticas de saúde.

Para isso, as ouvidorias de saúde, devem:

- **Receber manifestações:** acolher as diversas formas de manifestações dos cidadãos.
- **Analisar e encaminhar:** avaliar o conteúdo das manifestações e direcioná-las aos setores responsáveis para providências.
- **Acompanhar as respostas:** monitorar o andamento das manifestações e garantir que sejam respondidas dentro dos prazos estabelecidos.
- **Sugerir melhorias:** com base nas manifestações recebidas, propor mudanças e aperfeiçoamentos nos serviços públicos.
- **Promover a transparência:** divulgar informações sobre a atuação da administração pública e

2. Tipos de Manifestações:

- **Solicitação:** Pedido de informações sobre o SUS, de atendimentos e de acesso às ações e aos serviços do SUS.
- **Reclamação:** Expressão de insatisfação relativa ao atendimento recebido, à prestação de serviços no SUS e à conduta de agentes públicos.
- **Denúncia:** Comunicação de prática irregular ou ilegal cometida na administração ou nos serviços do SUS, cuja solução depende de atuação de órgãos apuratórios competentes.
- **Sugestão:** Proposta de inovação ou aprimoramento de fluxos, organização, horários de atendimento, práticas e ações e serviços do SUS.
- **Elogio:** Reconhecimento de satisfação sobre o serviço público oferecido ou do atendimento recebido no SUS.

3. Perfil do Ouvidor:

O ouvidor é o profissional responsável por gerenciar a ouvidoria, devendo possuir as seguintes características:

- **Imparcialidade:** Atuar de forma neutra, sem favorecer qualquer parte.
- **Ética:** Manter sigilo e confidencialidade das informações recebidas.
- **Habilidade de comunicação:** Saber ouvir atentamente e expressar-se de forma simples e objetiva.
- **Conhecimento da legislação e dos serviços:** Estar familiarizado com as leis e normas que regem a administração pública, com os direitos dos cidadãos e com os serviços públicos prestados no âmbito do sus.
- **Proatividade:** Buscar constantemente melhorias nos processos e serviços.
- **Capacidade de análise:** Saber analisar as manifestações e identificar padrões que permitam atuar nas causas do problema.

OUVIDORIAS MUNICIPAIS DE SAÚDE:
por que implantar!

1. O que é uma Ouvidoria Municipal de saúde?

A Ouvidoria é um canal institucional que permite ao cidadão expressar suas opiniões, reclamações, sugestões, elogios e denúncias sobre os serviços de saúde.

Ela contribui para a transparência, controle social e melhoria da qualidade do atendimento.

2. Por que implantar uma Ouvidoria Municipal de Saúde?

- Fortalece a democracia participativa e o SUS.
- Promove a escuta ativa e o acolhimento do cidadão por meio de um canal de participação social institucionalizado e efetivo.
- Aprimora a gestão das políticas de saúde.
- Identifica falhas e oportunidades de melhoria permitindo intervenções mais oportunas e assertivas.
- Atende às diretrizes da Política Nacional de Ouvidoria do SUS.
- Fortalece o Sistema Estadual de Ouvidorias do Sus de Minas Gerais (Seos/MG).

3. Quem ganha? Todo mundo!

Os cidadãos.

- Defesa dos seus direitos.
- Tratativa qualificada com prazo de resposta assegurado em lei.

Os gestores.

- Maior proximidade com os cidadãos reforçando seu compromisso com participação social.
- Ferramenta de gestão poderosa que permite ações mais planejadas e assertivas com maior retorno para sociedade.

O SUS

- Qualificação do planejamento, gestão, monitoramento e avaliação das políticas de saúde.
- Ações mais efetivas e alinhadas às necessidades da população

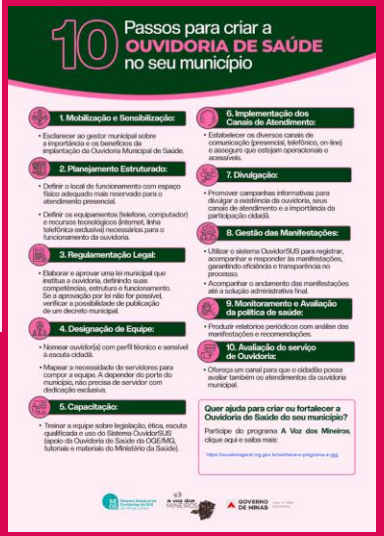

10 Passos para criar a
OUVIDORIA DE SAÚDE
no seu município

1. Mobilização e Sensibilização:

- Esclarecer ao gestor municipal sobre a importância e os benefícios da implantação da Ouvidoria Municipal de Saúde.

2. Planejamento Estruturado:

- Definir o local de funcionamento com espaço físico adequado mais reservado para o atendimento presencial.
- Definir os equipamentos (telefone, computador) e recursos tecnológicos (internet, linha telefônica exclusiva) necessários para o funcionamento da ouvidoria.

3. Regulamentação Legal:

- Elaborar e aprovar uma lei municipal que institua a ouvidoria, definindo suas competências, estrutura e funcionamento. Se a aprovação por lei não for possível, verificar a possibilidade de publicação de um decreto municipal.

4. Designação de Equipe:

- Nomear ouvidor(a) com perfil técnico e sensível à escuta cidadã.
- Mapear a necessidade de servidores para compor a equipe. A depender do porte do município, não precisa de servidor com dedicação exclusiva.

5. Capacitação:

- Treinar a equipe sobre legislação, ética, escuta qualificada e uso do Sistema OuvidorSUS (apoio da Ouvidoria de Saúde do OGE/MG, tutoriais e materiais do Ministério da Saúde).

6. Implementação dos Canais de Atendimento:

- Estabelecer os diversos canais de comunicação (presencial, telefônico, on-line) e assegure que estejam operacionais e acessíveis.

7. Divulgação:

- Promover campanhas informativas para divulgar a existência da ouvidoria, seus canais de atendimento e a importância da participação cidadã.

8. Gestão das Manifestações:

- Utilizar o sistema OuvidorSUS para registrar, acompanhar e responder às manifestações, garantindo eficiência e transparência no processo.
- Acompanhar o andamento das manifestações até a solução administrativa final.

9. Monitoramento e Avaliação da política de saúde:

- Produzir relatórios periódicos com análise das manifestações e recomendações.

10. Avaliação do serviço de Ouvidoria:

- Oferecer um canal para que o cidadão possa avaliar também os atendimentos da ouvidoria municipal.

Quer ajuda para criar ou fortalecer a Ouvidoria de Saúde do seu município?

Participe do programa **A Voz dos Mineiros**, clique aqui e saiba mais:

https://ouvidoriageral.mg.gov.br/saiba-mais-o-programa-a-voz

OUVIDORIA DE SAÚDE PARA ALÉM DOS MUROS:
Dicas para expandir a atuação das ouvidorias municipais de saúde do Seos/MG

1. Objetivo:

Fortalecer a participação social e ampliar o acesso da população aos canais da Ouvidoria de Saúde, promovendo transparência, escuta qualificada e melhoria contínua dos serviços públicos de saúde.

2. Ferramentas e Canais Recomendados:

Telefone 136 (Disque Saúde)

Sistema OuvidorSUS:

https://ouvidor.saude.gov.br/cidadao/form-web/registrar

Outros canais do município (e-mail, telefone e atendimento presencial).

3. Qualificando a Gestão:

- Aplicar **pesquisas de satisfação** com usuários dos serviços de saúde.
- Analisar dados das manifestações recebidas pela Ouvidoria.
- Divulgar relatórios periódicos com os resultados e melhorias implementadas.

4. Parceiras Estratégicas:

- Conselho Municipal de Saúde;
- Agente Comunitário de Saúde;
- Outras secretarias de seu município como: educação, comunicação, cultura e esporte.

5. Estratégias de Divulgação:

AÇÕES PRESENCIAIS:

- Ouvidorias móveis: montar pontos itinerantes em unidades de saúde, feiras, praças e eventos comunitários.
- Palestras e rodas de conversa: em conselhos locais de saúde, associações de bairro, entre outros.
- Distribuição de materiais informativos: panfletos, cartazes e banners nas unidades de saúde do município e locais de grande circulação.
- Ações com Agentes Comunitários de Saúde: com orientações para a população durante as visitas domiciliares, sobre como acionar a Ouvidoria.

AÇÕES DIGITAIS:

- Campanha por Whatsapp e SUS: mensagens curtas com informações sobre como acessar a Ouvidoria e postagens regulares com linguagem acessível e visual atrativo.
- Site oficial do município: criar uma página ou banner sobre a Ouvidoria de Saúde com orientações, contato dos canais oficiais e acesso aos canais digitais para registro de manifestações.

MÍDIA TRADICIONAL:

- Rádio comunitária e TV local: entrevistas e programas educativos.
- Jornais locais: matérias explicando o papel da Ouvidoria.

OUVIDORIA-GERAL DO ESTADO

MINAS GERAIS

GOVERNO DIFERENTE. ESTADO EFICIENTE.

# O SEOS/MG em números

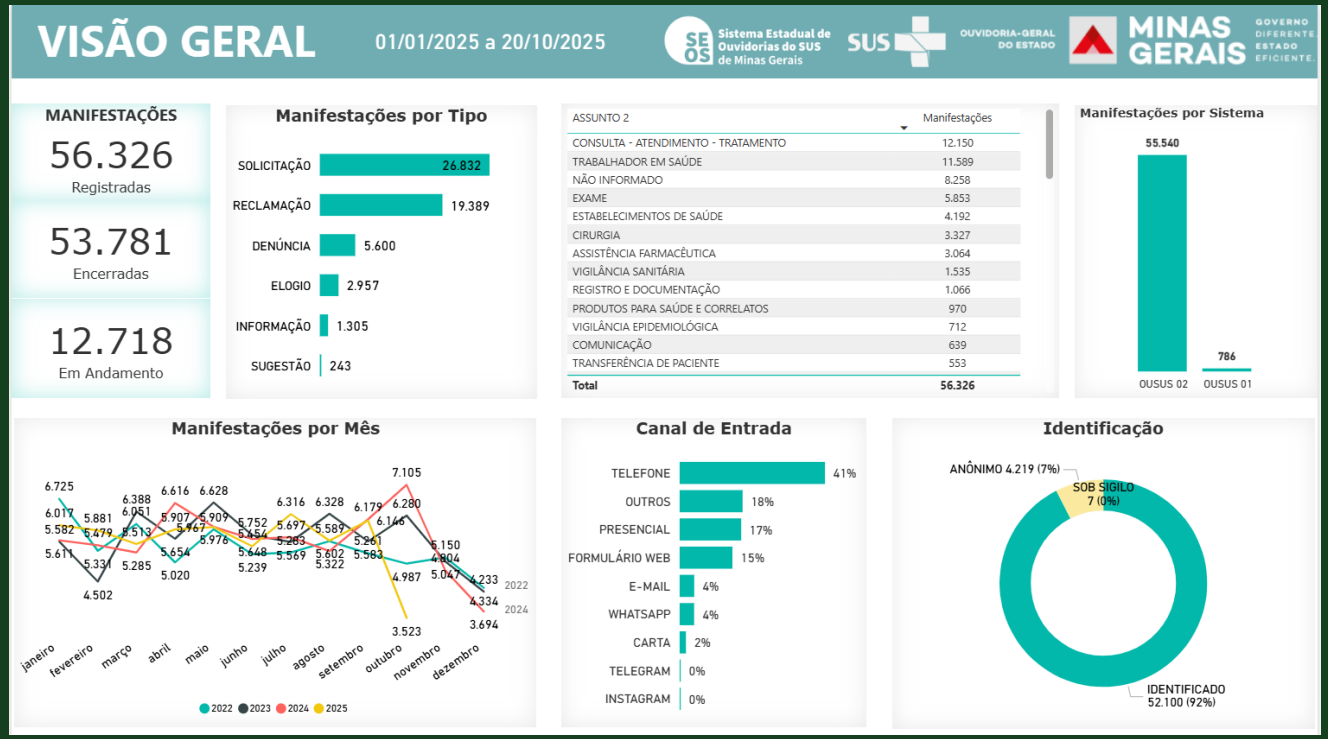


| ASSUNTO 2 | Manifestações |
|---|---|
| CONSULTA - ATENDIMENTO - TRATAMENTO | 12.150 |
| TRABALHADOR EM SAÚDE | 11.589 |
| NÃO INFORMADO | 8.258 |
| EXAME | 5.853 |
| ESTABELECIMENTOS DE SAÚDE | 4.192 |
| CIRURGIA | 3.327 |
| ASSISTÊNCIA FARMACÊUTICA | 3.064 |
| VIGILÂNCIA SANITÁRIA | 1.535 |
| REGISTRO E DOCUMENTAÇÃO | 1.066 |
| PRODUTOS PARA SAÚDE E CORRELATOS | 970 |
| VIGILÂNCIA EPIDEMIOLÓGICA | 712 |
| COMUNICAÇÃO | 639 |
| TRANSFERÊNCIA DE PACIENTE | 553 |
| **Total** | **56.326** |

# Desempenho das Ouvidorias Regionais

| | 23/abr | | 10/out | |
|---|---|---|---|---|
| REGIONAL | qtd | t.m | qtd | t.m |
| ALFENAS | 33 | 117 | 9 | 244 |
| BARBACENA | 24 | 61 | 16 | 70 |
| BELO HORIZONTE | 17 | 26 | 11 | 57 |
| CORONEL FABRICIANO | 140 | 168 | 173 | 246 |
| DIAMANTINA | 1 | 13 | 1 | 5 |
| DIVINÓPOLIS | 2 | 19 | 5 | 261 |
| GOVERNADOR VALADARES | 8 | 24 | 4 | 15 |
| ITABIRA | 7 | 58 | 13 | 23 |
| ITUIUTABA | 32 | 295 | 10 | 354 |
| JANUÁRIA | 25 | 180 | 17 | 370 |
| JUIZ DE FORA | 41 | 152 | 15 | 138 |
| LEOPOLDINA | 3 | 11 | | |
| MANHUAÇU | 7 | 32 | 1 | 40 |
| MONTES CLAROS | 32 | 228 | 25 | 124 |
| PASSOS | 12 | 50 | 31 | 214 |
| PATOS DE MINAS | 13 | 95 | 1 | 7 |
| PEDRA AZUL | 1 | 15 | | |
| PIRAPORA | 1 | 48 | 17 | 90 |
| PONTE NOVA | 14 | 149 | 8 | 46 |
| POUSO ALEGRE | 110 | 230 | 32 | 207 |
| SÃO JOÃO DEL REI | 17 | 210 | 6 | 88 |
| SETE LAGOAS | 3 | 20 | 2 | 20 |
| TEÓFILO OTONI | 9 | 356 | 3 | 7 |
| UBÁ | 4 | 23 | 4 | 8 |
| UBERABA | 0 | | 3 | 51 |
| UBERLÂNDIA | 76 | 168 | 13 | 10 |
| UNAÍ | 6 | 33 | 21 | 43 |
| VARGINHA | 84 | 175 | 59 | 192 |

OUVIDORIA-GERAL DO ESTADO

MINAS GERAIS

# Desafios

Implantação de Ouvidorias Municipais

Todos os municípios cadastrados no sistema OuvidorSUS

Redução do Passivo

Qualificação da gestão

# Manifeste-se em nossos canais:

www.ouvidoriageral.mg.gov.br

MGApp, Ouvidoria na palma da mão!

162 - Disque-Ouvidoria

Bel - Assistente virtual da OGE/MG,

pelo Whatsapp (31) 3915-2022

OUVIDORIA-GERAL DO ESTADO

MINAS GERAIS

GOVERNO DIFERENTE. ESTADO EFICIENTE.

OUVIDORIA-GERAL
DO ESTADO

MINAS
GERAIS

GOVERNO
DIFERENTE.
ESTADO
EFICIENTE.