21. ULUSLARARASI İŞÇİ FİLMLERİ FESTİVALİ

01 - 10 MAYIS 2026

GÖSTERİM **PROGRAMI**

KES-TİK

BAŞTAN ÇEKİYORUZ

Ilustrasyon: **Ayşen Çelik** | Tasarım: **Özcan Kurtoğlu**

Detaylara **iff.org.tr** üzerinden ulaşabilirsiniz.
Tüm gösterimler **ücretsizdir.**

ULUSLARARASI İŞÇİ FİLMLERİ FESTİVALİ İZMİR KÜRESEL

ULUSLARARASI İŞÇİ FİLMLERİ FESTİVALİ
INTERNATIONAL LABOR FILM & VIDEO FESTIVAL

Kurucular (Alfabetik)

DİSK BASIN-İŞ
DİSK SİNE-SEN
HALKEVLERİ
SENDİKA.ORG

21. ULUSLARARASI İŞÇİ FİLMLERİ FESTİVALİ

Düzenleyenler (Alfabetik)

İSTANBUL TABİP ODASI
DİSK SOSYAL-İŞ
DİSK TEKSTİL İŞÇİLERİ SENDİKASI
TÜRK-İŞ TEZ-KOOP-İŞ

Film Bilgileri

iscifilmlerifestivali

iscifilmlerifestivali

iscifilmfest

www.iff.org.tr

bilgi@iff.org.tr

GÖSTERİMLER VE ETKİNLİKLER ÜCRETSİZDİR!

18+

Festival Merkezi ve İletişim: İstanbul Halkevi
İstiklal Caddesi Orhan Adli Apaydın Sokak No: 34
Beyoğlu / İstanbul Telefon: 0 212 245 82 65

Açılış Gecesi

Atlas Sineması

2 MAYIS

19:30

SUNUMUYLA
Tilbe Saran

ONUR KONUĞU
Kadir İnanır

SET EMEKÇİSİ
Gökhan Özgül

AÇILIŞ FİLMİ
Kuzeyden Gelen Adam
The Man from the North
Yönetmen: **Hüseyin Karabey**

Özel Etkinlikler

3 Mayıs Pazar, 15.00, Aynalı Geçit Etkinlik Salonu
Beyoğlu Film Rotası:
İşçi Hikâyelerinin İzinde Mekânlar

10 Mayıs Pazar, 14.00, Barış Manço Kültür Merkezi
Panel ve Forum:
Engellenen Bireyler için Erişilebilir Sinema

10 Mayıs Pazar, 16.00, Aynalı Geçit Etkinlik Salonu
Film Gösterimi ve Forum: Hakan Tosun'un Kamerası
Hala Kayıtta: Kent Hakkı ve Ekoloji Mücadeleleri

12 Mayıs Salı, 17.30, Birleşik Metal-İş Genel Merkezi
Kemal Türkler 100 Yaşında Özel Gösterimi
Karanlıkta Uyananlar

3 MAYIS PAZAR

BEYOĞLU SİNEMASI

15:30 11'e 10 Kala / 10 to 11

19:00 Petra Kelly: Derhal Harekete Geçin! / Petra Kelly: Act Now!
Yönetmen Doris Metz katılımıyla

AYNALI GEÇİT ETKİNLİK SALONU

15:00 Beyoğlu Film Rotası: İşçi Hikâyelerinin İzinde Mekânlar

YAŞAR KEMAL KÜLTÜR MERKEZİ

15:00 Gülizar

17:00 Yeni Han / No Country for Others

18:30 Biz Radyoyu Çok Sevdik / Radio, My Love
Yönetmenler Nazan Haydari ve Özden Cankaya katılımıyla

4 MAYIS PAZARTESİ

AYNALI GEÇİT ETKİNLİK SALONU

18:30 Seva / Together

5 MAYIS SALI

BEYOĞLU SİNEMASI PERA SALONU

19:00 Parçalı Yıllar / Broken Years
Yönetmen Hasan Tolga Pulat ve film ekibinin katılımıyla

TASARIM ATÖLYESİ KADIKÖY

18:00 Karakuş'lar

19:30 Roman Gibi / Like a Novel
Yönetmen Tayfun Belet katılımıyla

21:00 Kimseyi Öldürmek İstemiyorum /
I Don't Want to Kill Anybody
Bir İstiklal Hikayesi / A Street Named Liberty
Uyku Kapında / Knock Knock Sleep
Yönetmen Mustafa Çiftci ve Alper Bozkurt katılımıyla

AYNALI GEÇİT ETKİNLİK SALONU

18:30 Yerli Yurtsuz / Rootless Resident
Yönetmen Rıza Oylum katılımıyla

BARIŞ MANÇO KÜLTÜR MERKEZİ

18:15 Merhaba Ankara "Büyük Öğretmen Yürüyüşü" /
Hello Ankara "The Great Teachers' March"
Yönetmen Nur Tuğçe Biga katılımıyla

20:00 Bir Sürgünün Not Defteri: Misina /
The Diary of An Exile: Fishing Line
Yönetmen Mert Güncüer katılımıyla

5 MAYIS SALI

YAŞAR KEMAL KÜLTÜR MERKEZİ

19:00	Takım Elbise ve Yemek Kabı / Suit and Tupperware / Traje y Tupper
	Kötü Bir Zamanda mı Aradım? / Am I Calling You at a Bad Time?
	Taze Değerler / Fresh Values
20:00	Ken Loach: Eylemcilik Sanatı / Ken Loach: The Art of Activism

6 MAYIS ÇARŞAMBA

AYNALI GEÇİT ETKİNLİK SALONU

18:30 Yeni Han / No Country for Others

FRANSIZ KÜLTÜR MERKEZİ

17:00 Bensiz Hayatın / Your Life Without Me /
Az életed nélkülem

18:30 Toz ve Düşler Arasında / Dust and Dreams /
Entre Polvo y Sueños

19:30 Rüzgâra Karşı / Against the Wind / 追風者
Yönetmen Felix Chou katılımıyla

20:30 Mutlu Ayaklar / Happy Feet
Yaş 29-30 / 29 to 30
Yönetmen Sevgi Esman ve Berkant Bilgi katılımıyla

BARIŞ MANÇO KÜLTÜR MERKEZİ

18:00 Clara

19:30 E Blok Daire 5 / Block E, No. 5
Yitik Ev / Missing Home
Bir Kolektifin İzinden / In Pursuit of a Collective

20:45 Tek Çekimde Emek / Labour in a Single Shot
Yönetmen Antje Ehmann katılımıyla

6 MAYIS ÇARŞAMBA

TASARIM ATÖLYESİ KADIKÖY

18:00	Biz Radyoyu Çok Sevdik / Radio, My Love Yönetmenler Nazan Haydari ve Özden Cankaya katılımıyla
19:30	Koçer İzmir'de Bir Afro-Türk: Yalçın Yanık / An Afro-Turk in İzmir: Yalçın Yanık Yönetmen Faruk Uysal katılımıyla
20:30	Berona

7 MAYIS PERŞEMBE

AYNALI GEÇİT ETKİNLİK SALONU

17:00	Olgunlaşma Durağı / Maturation Station
17:30	Zafer Treni / Victory Train / Segertåget
18:30	Oyun / The Play

FRANSIZ KÜLTÜR MERKEZİ

17:00	Kasiyerler Ayağa / Cashiers Rise Up Vitamin Eksikliği / Avitaminosis / Avitaminoz
18:15	Mohikan / The Mohican / Le Mohican
20:00	Anadolu'nun Türküsü / The Song of Anatolia Yönetmen Aydın Orak katılımıyla

BARIŞ MANÇO KÜLTÜR MERKEZİ

18:30	BELLEKVARİ: KuirFest'in Sözlü Tarihi / MEMORY-LIKE: An Oral History of QueerFest Yönetmenler Asya Leman ve Sumru Kesik katılımıyla
20:00	İstanbul Sözleşmesi Yaşatır! / Istanbul Convention Keeps Alive! Film ekibinin katılımıyla
21:00	Prosedür / Procedure Yönetmen Rabia Özmen katılımıyla

7 MAYIS PERŞEMBE

TASARIM ATÖLYESİ KADIKÖY

18:00 Ekmek Mevsimi / The Bread Season /Dem Sala Nan

20:00 YÎBO
Hey Hawar
Taşın Rengi / Rengê Kevir
Yönetmenler Şükran Demir, Özgür Ünal, Caner Dara ve Tuğba Yaşar katılımıyla

YAŞAR KEMAL KÜLTÜR MERKEZİ

19:00 Clara

20:30 Balerin / Ballerina
Toz ve Düşler Arasında / Dust and Dreams / Entre Polvo y Sueños

8 MAYIS CUMA

FRANSIZ KÜLTÜR MERKEZİ

16:30 Robot T-0 / Un Monde Merveilleux

18:00 Kötü Bir Zamanda mı Aradım? / Am I Calling You at a Bad Time? / En Kai Huonoon Aikaan Soittele
Taze Değerler / Fresh Values

18:30 Mavi, Devrim ve VHS Kasetler / Blue, Revolution and VHS Tapes

19:15 Yokuş / The Slope / Hevraz
Garan
Yönetmenler Cemal İşnas ve Mahsum Taşkın katılımıyla

20:30 Tanıştığıma Memnun Oldum / It Was Nice to Meet You

BARIŞ MANÇO KÜLTÜR MERKEZİ

18:30 Ardımızda Kalanlar / Those Left Behind
Yeryüzü Garipleri 2 / The Sufferers On Earth 2 / Xerîbê Welatan 2
Salman Gitmek İstiyor / Salman Wants to Go
Yönetmenler Muhammed Emin Çırçır, Mahmut Enes Şahin ve Ozan Takış katılımıyla

20:00 Yavaş Ölüm / Slow Death
Yönetmen İlkay Nişancı katılımıyla

TASARIM ATÖLYESİ KADIKÖY

16:00 Kraliçe Lear / Queen Lear

18:00 Gözetleme Kulesi / Watchtower

9 MAYIS CUMARTESİ

FRANSIZ KÜLTÜR MERKEZİ

12:30 Kızıl Bir Gömlek İçin / For a Red Shirt / Gia Ena Kokkino Poukamiso

14:00 Geçiş / Transit
Takım Elbise ve Yemek Kabı / Suit and Tupperware / Trajey Tupper
Köpek Maması / Dog Food
Gece Mesaisi / The Night Shift
Yönetmenler Fadime Eser ve Salih Ortaçay katılımıyla

16:00 Gülizar

18:15 Astronot / Astronaut / Astronauta
Balerin / Ballerina
Kusursuz Ölçü Nedir? / What Is the Perfect Measure?
Bizim Olan Her Şey / All That Belongs To Us
Yönetmenler Eylül Babur ve Deniz Kezik katılımıyla

20:00 Ken Loach: Eylemcilik Sanatı / Ken Loach: The Art of Activism

BARIŞ MANÇO KÜLTÜR MERKEZİ

13:30 Kardeş Türküler İle 30 Yıl / 30 Years with Songs of Fraternity
Yönetmenler Ayşe Çetinbaş, Çayan Demirel ve film ekibinin katılımıyla

9 MAYIS CUMARTESİ

TASARIM ATÖLYESİ KADIKÖY

15:00	Iskalanmış Hayatlar - Domlar / Missed Lives - The Dom People Yönetmen Mehmet Kuyumcu katılımıyla
16:15	Pat / Pat (Stalemate) Evim Evim Güzel Evim / Home Sweet Home Yönetmenler Kaan Elönü, Batuhan Yıldız ve Yiğit Armutoğlu katılımıyla
17:00	Maden / The Mine Toprağın Hatırası / The Memory of the Soil
18:00	Kudret

YÜCEL KÜLTÜR VAKFI

14:00	Bir Sürgünün Not Defteri: Misina / The Diary of An Exile: Fishing Line
16:00	Yerli Yurtsuz / Rootless Resident Yönetmen Rıza Oylum katılımıyla
17:30	Merhaba Ankara “Büyük Öğretmen Yürüyüşü” / Hello Ankara "The Great Teachers' March" Yönetmen Nur Tuğçe Biga katılımıyla

10 MAYIS PAZAR

AYNALI GEÇİT ETKİNLİK SALONU

16:00 Geleceğin İzinde: Bergama / Tracing the Future: Bergama

16:45 Forum:
Hakan Tosun'un Kamerası Hala Kayıtta: Kent Hakkı ve Ekoloji Mücadeleleri
İmre Azem, Öznur Tosun, Ceyhan Çılğın, Cihan Uzunçarşılı Baysal, Fuat Yücel Filizler, T. Gül Köksal katılımıyla

BARIŞ MANÇO KÜLTÜR MERKEZİ

14:00 Panel ve Forum:
Engellenen Bireyler için Erişilebilir Sinema
Erişilebilirlik İçin Her Şey'den Serim Berke Yarar ve Seben Ayşe Dayı Yarar katılımıyla

BÜLENT ECEVİT KÜLTÜR MERKEZİ

18:30 Yavaş Ölüm / Slow Death
Yönetmen İlkay Nişancı katılımıyla

20:30 Bizim Olan Her Şey / All That Belongs to Us
Yönetmen Deniz Kezik katılımıyla

21:30 Kasiyerler Ayağa / Cashiers Rise Up
Maden / The Mine

GÖSTERİM MEKANLARI

Atlas Sineması
İstiklal Cd. Atlas Pasajı No: 131, Beyoğlu/İstanbul

Barış Manço Kültür Merkezi
Caferağa, Nailbey Sk., Kadıköy/İstanbul

Beyoğlu Sineması
Hüseyinağa, İstiklal Cd. No: 62, Beyoğlu/İstanbul

Aynalı Geçit Etkinlik Salonu
Meşrutiyet Cd. Avrupa Pasajı Kat: 2 Galatasaray, Beyoğlu/İstanbul

Tasarım Atölyesi Kadıköy
Rasimpaşa, Duatepe Sk. No: 61, Kadıköy/İstanbul

Fransız Kültür Merkezi
İstiklal Caddesi, No: 4 Beyoğlu/İstanbul

Yücel Kültür Vakfı
Alemdar, Alemdar Cd. No: 3, Fatih/İstanbul

Yaşar Kemal Kültür Merkezi
Altayçeşme, Kışlalı Cd., Maltepe/İstanbul

Birleşik Metal-İş Genel Merkezi
Bostancı Mah. E80 Yanyol Cad. No: 2, Kadıköy/İstanbul

Bülent Ecevit Kültür Merkezi
Kordonboyu, Ankara Cd. No: 142, Kartal/İstanbul

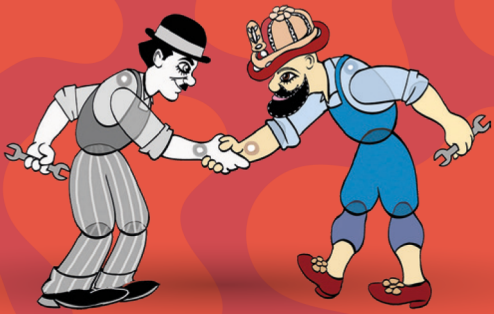

Detaylara **iff.org.tr** üzerinden ulaşabilirsiniz.
Tüm gösterimler **ücretsizdir.**

ULUSLARARASI İŞÇİ FİLMLERİ FESTİVALİ
INTERNATIONAL LABOR FILM FESTIVAL