Universidad Nacional de Córdoba - FaMAF
Ingeniería del Software I
2009

# Trac
## Introducción

# Contenido

Esta charla presenta la herramienta Trac, el objetivo es contestar las siguientes preguntas:

- Qué es Trac?
- Porqué usar Trac?
- Cómo usar Trac?

# Qué es Trac?

Trac es una herramienta libre con interfaz web para administración de proyectos y seguimiento de defectos.

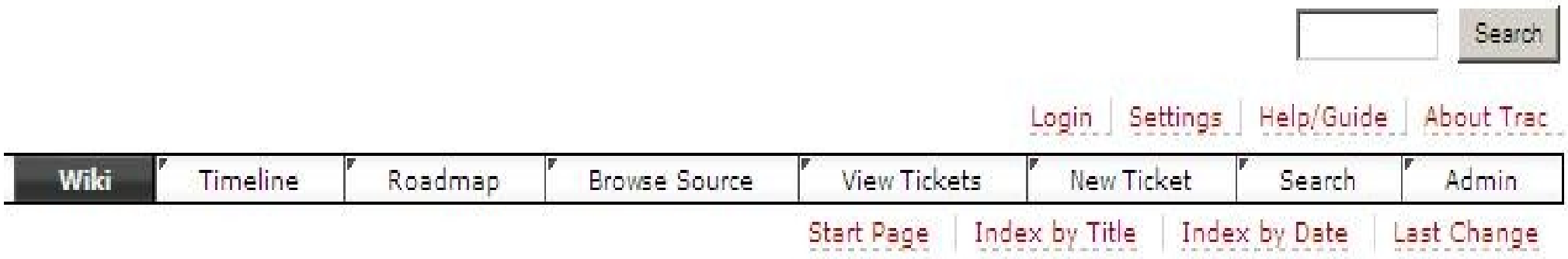


Permite integrar un Wiki, un repositorio SVN y un sistema de Tickets.

# Porqué usar Trac?

- Trac ayuda a documentar (Wiki).
- Trac ayuda a ver el progreso del proyecto.
- Trac mantiene las distintas versiones (SVN).
- Trac mantiene las tareas y defectos (tickets).
- Trac puede ser fácilmente modificado (extensiones).

# Documentación

Trac posee una wiki integrada. El formato funciona incluso en tickets. Es posible adjuntar archivos.

- Formato del texto
- Títulos, Párrafos, Listas, Tablas, Links, Líneas, etc...
- Referencias: Páginas, Defectos, Reportes, Imágenes, Código fuente, Conjuntos de cambios, ...

# Documentación

```
''negrita'', '''cursiva''',
__subrayado__, `monoespaciado`,
~~tachado~~, ^super^, ,,sub,,

=título=,
==subtítulo==,
===subtítulo===

|| elem00 || elem01 ||
|| elem10 || elem11 ||

URLS: [http://www.google.com Buscador]
Páginas Wiki: WikiNames, [wiki:WikiPage Titulo]
Tickets: #1
Reports: {1}
Changesets: [1]
Imágenes: [[Image(archivo)]]
```

- **bold**, **''' can be bold too**, and **!**
- *italic*
- ***bold italic***
- underline
- `monospace` or `monospace`
- ~~strike-through~~
- superscript
- subscript

- Edgewall Software
- Title Index
- ISO9000?

**Heading**

**Subheading**

**About *this***

**Explicit id**

Y más…

# Progreso

Provee una perspectiva histórica, disponible como *roadmap* o también como *timeline* (con soporte RSS).

- Creación y cambios de Documentación.
- Tickets
- Cambios en el código.

# Control de Versiones

Integra una interfaz web mejorada a SVN que permite navegar el repositorio y visualizar los cambios.

- TracBrowser: Navegador del repositorio.
- TracChangeset: Diferencias.
- TrackRevisionLog: Logs de modificaciones.

# Tickets

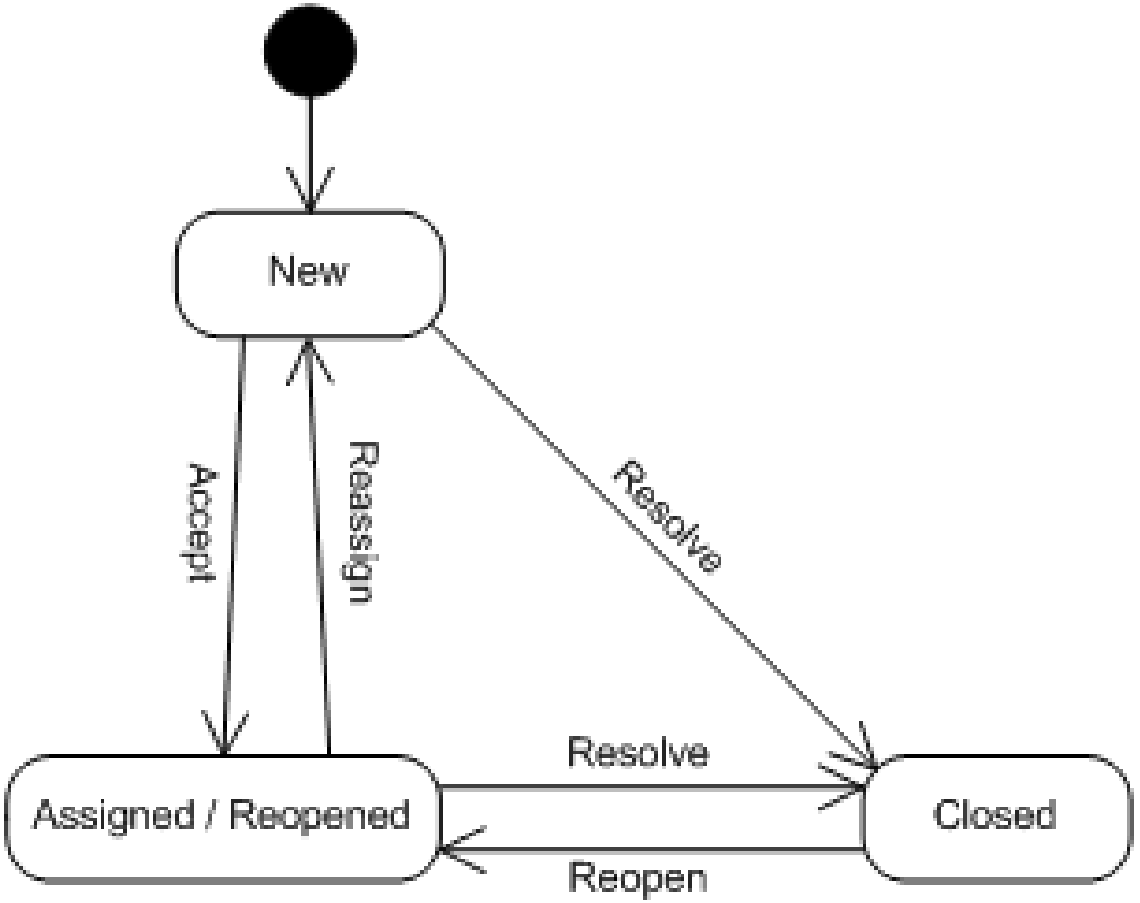


Trac mantiene una base de datos de tickets, tales como defectos, nuevas funcionalidades y tareas.
Se puede acceder mediante reportes.

# Extensiones

El proyecto Trac Hacks provee mejoras y nuevas funcionalidades a Trac.

Macros: Modificaciones al motor Wiki.
Parches: Modificaciones al código de Trac.
Plugins: Ej: Gantts
Scripts:  Conversiones
Temas
Traducciones
Ticket Workflows

Preguntas?