Instruções

1)

Clone o repositório ou baixe o zip.

2)

Usando o Terminal do Windows:

Navegue até "PROJETO_VIAJANTE\Frontend".

Rode o comando "npm install".

3.a)

(Obrigatório – conexão usada pelo Docker)

Certifique-se de ter uma conexão no MySQL em “localhost:3306” com username “root” e senha “root”.

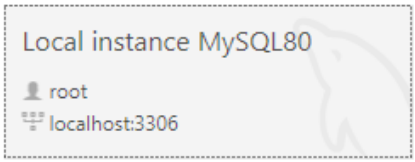

3.b)

(Opcional – basicamente, conexão usada pra acessar o Schema do projeto)

Crie uma conexão no MySQL com esses parâmetros. A senha é “pv”.

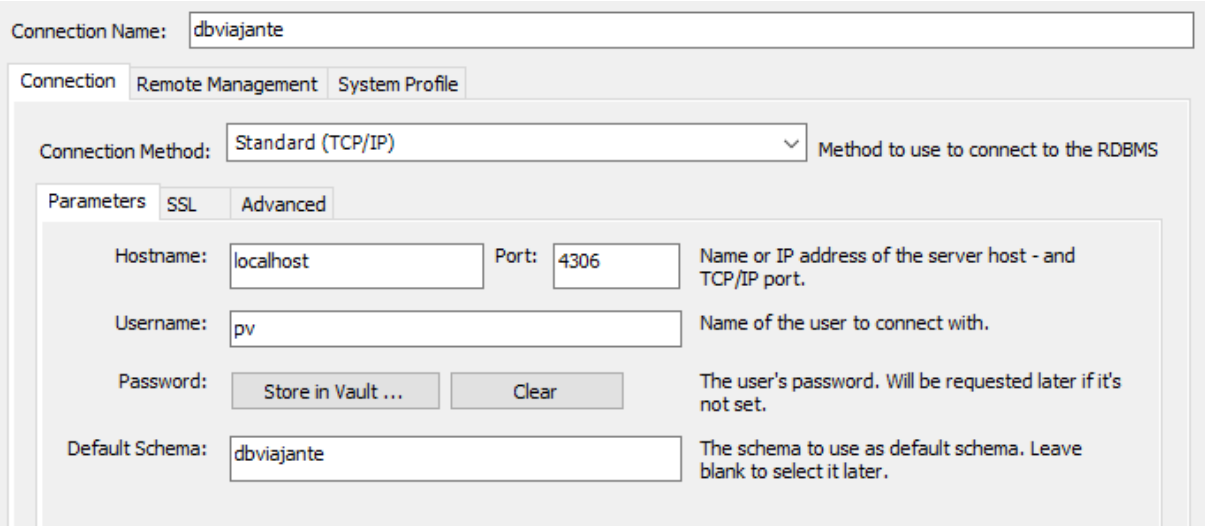

Obs.: No momento, essa conexão vai dar erro. Normal.

3.c)

Caso queira usar as conexões do passo 3.a ou 3.b com outros parâmetros, então vai precisar alterar o arquivo “docker-compose.yml”.

4)

Deixe o Docker Desktop rodando.

Usando o Terminal do Windows:

Navegue até a pasta raiz "PROJETO_VIAJANTE".

Rode o comando "docker-compose up -d --build".

Espere finalizar com sucesso.

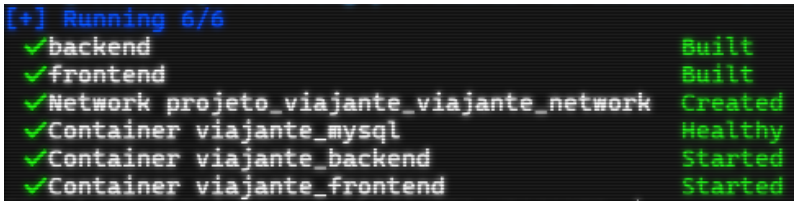

Se der erro, às vezes rodar esses dois comandos já resolve:

docker-compose down

docker-compose up -d

Ou

docker-compose down

docker-compose up -d --build

Obs.: Dando sucesso, agora a conexão do passo 3.b vai funcionar.

5)

Prontinho!

Pra acessar a Aplicação abra o navegador em “http://localhost:3000”.

Pra testar um endpoint o caminho é “http://localhost:8080/{endpoint-teste}”.

Pra acessar o Schema e visualizar as tabelas, use a conexão do passo 3.b.

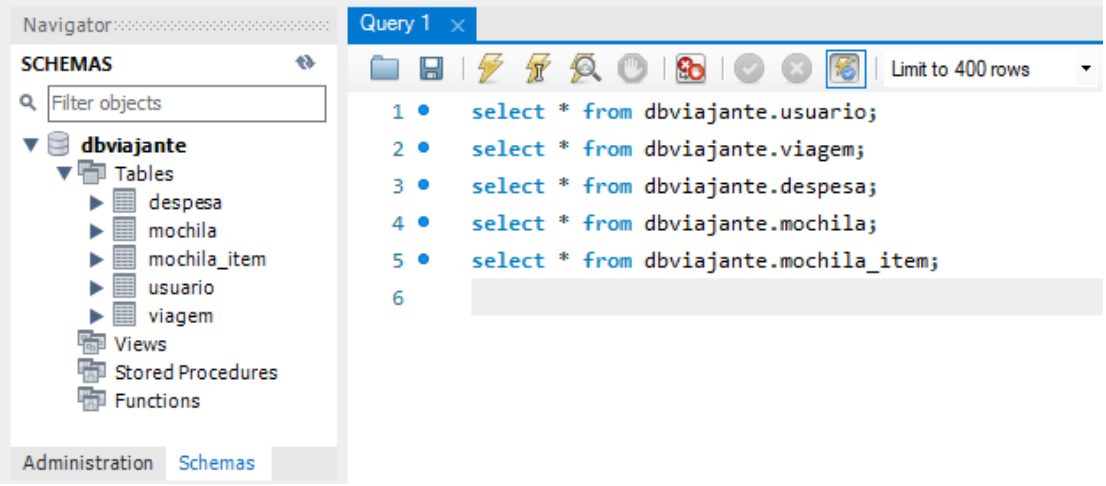

+ Info extra)

Fórmula padrãozinho pra cadastro:

Teste

teste@gmail.com

Teste12345!

Em Viagens, o campo CEP só aceita números.

Em Mochilas, pra adicionar e ver itens se clica no card da mochila, não no ícone de lápis.

Em Despesas, o campo Valor não aceita número quebrado e não é preciso digitar “,00” no fim do número.

É isso 😊

Viajante
Planeje sua próxima aventura com facilidade!
Entrar
Criar conta