Microsoft Teams

Buscar

JP

Actividad

Chat

Teams

Tareas

Calendario

Llamadas

Archivos

Aplicaciones

Ayuda

Teams

9.0 Mando y Control 1 - Sistemas de ...

9.1 Contactores

18 canales ocultos

Laboratorio de Mediciones - 1 ...

General

Clase 1 - Metrología

Clase 2 - Magnitudes

32 canales ocultos

LABORATORIO DE MEDICIONE...

General

CLASE 01 INTRODUCCIÓN

CLASE 02 METROLOGÍA

CLASE 30 CUESTIONARIO EN LÍNEA

CLASE 34 MEDICIÓN PAT INSPT

CLASE 35 PRÁCTICA INSPT

33 canales ocultos

Laboratorio de Mando y Contr...

General

01 Presentación de la Materia y Estu...

02 Creación de Campo Magnético

Unirse a un equipo o crear uno

CLASE 35 PRÁCTICA INSPT

Publicaciones Archivos Notas

Reunirse

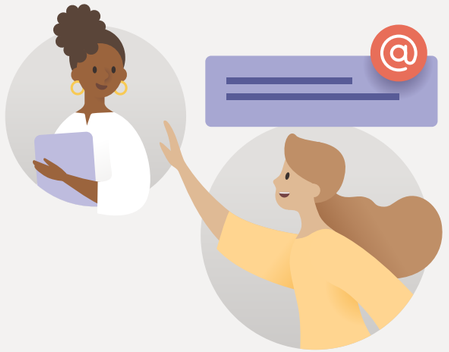

¡Le damos a la bienvenida a la clase!

@Menciona el nombre de la clase o los nombres de los alumnos para iniciar una conversación.

Ricardo Defrance 27/10 18:18

PRESENTACIÓN PLANILLA COMPLETA PROTOCOLO RESOLUCIÓN 900/15

Luego de la realización de la práctica de campo, cada grupo debe presentar la planilla con los datos correspondientes (EMPRESA FICTICIA) solicitados por el protocolo de la RESOLUCIÓN 900/15

Ver menos

Responder

Nueva conversación