ANJI-NYK LOGISTICS (THAILAND) CO., LTD.
บริษัท อันจิ-เอ็นวายเค โลจิสติกส์ (ประเทศไทย) จำกัด

Quality Procedure

ระเบียบปฏิบัติคุณภาพ

QP-IT-03
Revision.02
Effective Date: August 01, 2024

ความปลอดภัยเครือข่าย

Network Security

ANJI-NYK
ORIGINAL
CONTROLLED

Management Approval

Issued by	Reviewed by	Approved by
Kingthong M.	Pacpoom A.	
Miss Kingthong Muanglar	Mr. Pacpoom Akko	Mr. Boonchai Srivanichapoom
IT Specialist	**IT Manager**	**Senior Vice President**

UNCONTROLLED WHEN PRINTED, CHECK VALIDITY BEFORE USE

1. วัตถุประสงค์
Purpose

เพื่อดูแลระบบอินเตอร์เน็ตแม่ข่ายและอุปกรณ์ต่อพ่วงให้สามารถทำงานได้ปกติ
Maintain of internet systems, servers and peripherals IT equipment's able to work normally.

2. ขอบเขต
Scope

ระเบียบการปฏิบัติงานด้านคุณภาพฉบับนี้ ใช้สำหรับดูแลและป้องกันระบบ Network ของบริษัทฯ ทั้งหมด
To Maintain and protect all network systems of Anji-NYK Logistics (Thailand) co., ltd.

3. เอกสารอ้างอิง
Reference

3.1. Requirement ISO 9001:2015

7.1.3 โครงสร้างพื้นฐาน (Infrastructure)

7.1.5 ทรัพยากรในการตรวจติดตามและตรวจวัด (Monitoring and measuring resources)

4. คำจำกัดความ/ อักษรย่อ
Definition/ Abbreviation

คำศัพท์ Definition	ความหมาย Meaning
User	ผู้ใช้ (User)
Network	ระบบเครือข่าย (Network)
LAN	Local Area Network หมายถึงระบบเครือข่ายที่เชื่อมโยงคอมพิวเตอร์หลายๆเครื่องในพื้นที่ ในหน่วยงานหรือ ในองค์กรเข้าด้วยกัน (Refers to the network system that connects multiple computers in the area In the agency or In the organization together)

This document contains confidential and proprietary trade secret information of ANJI-NYK Logistics (Thailand) co., Ltd, to which you are given access as a condition to your employment. Disclosure of this information is absolutely prohibited without the express written permission of ANJI-NYK Logistics (Thailand) Co., Ltd.
UNCONTROLLED WHEN PRINTED, CHECK VALIDITY BEFORE USE

5. แผนผังการไหลของงาน
Process flow chart

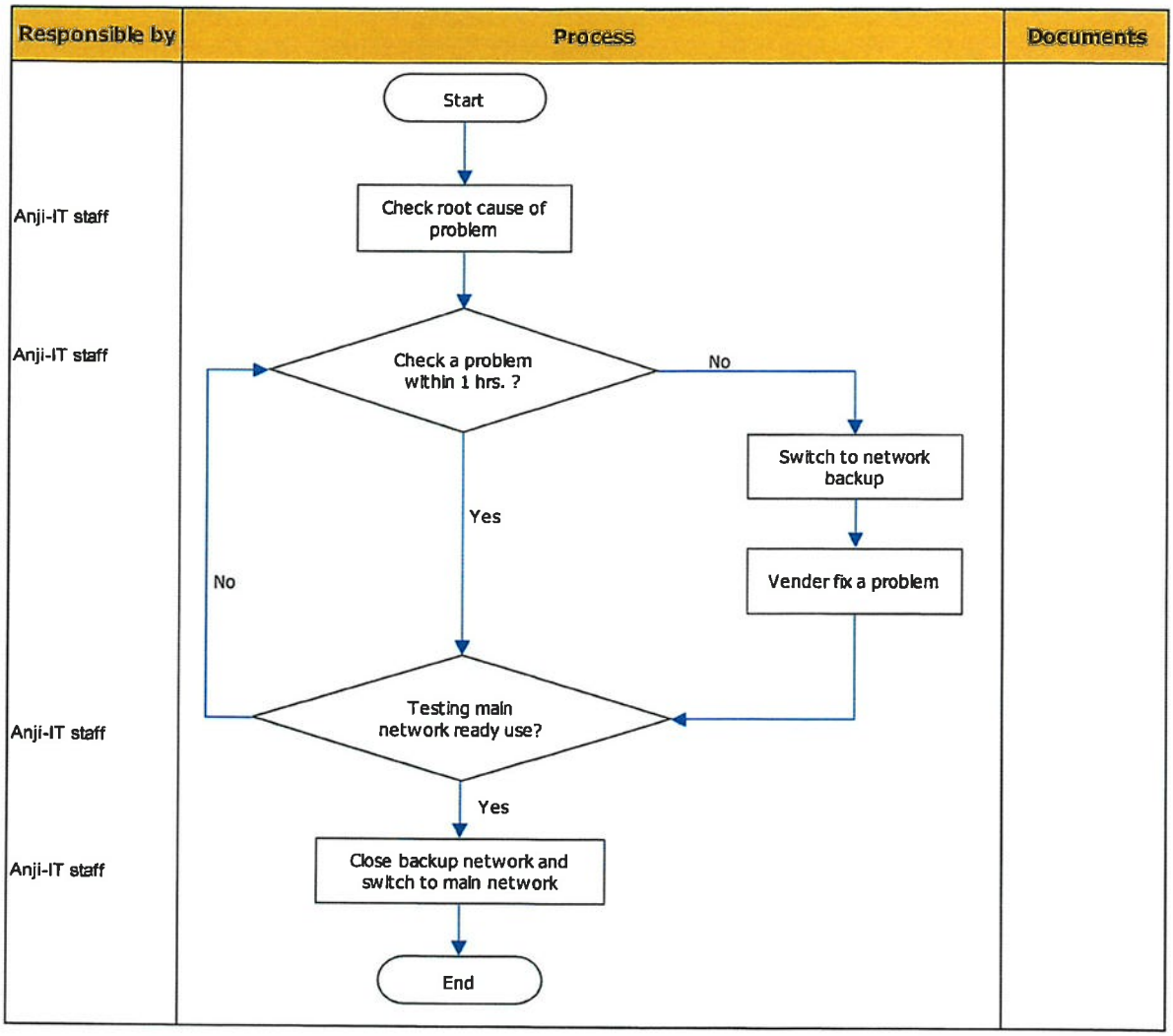

This document contains confidential and proprietary trade secret information of ANJI-NYK Logistics (Thailand) co., Ltd, to which you are given access as a condition to your employment. Disclosure of this information is absolutely prohibited without the express written permission of ANJI-NYK Logistics (Thailand) Co., Ltd.
UNCONTROLLED WHEN PRINTED, CHECK VALIDITY BEFORE USE

6. ข้อปฏิบัติ
Procedure

6.1. เจ้าหน้าที่ IT จะทำการตรวจสอบการทำงานของระบบอินเตอร์เน็ต
IT staff will monitor the operation of the internet system.

6.2. เจ้าหน้าที่ IT จะทำการตรวจสอบของปัญหาจะดำเนินการแก้ไขทันทีที่หน้างาน
หมายเหตุ ในการจัดซื้อจัดจ้างผู้ที่ให้บริการ internet Network แผนกจัดซื้อจะต้องมีช่องทางการสำรอง internet network อยู่เสมอ
IT staff will investigate the problem, will take corrective action as soon as the work page.
Note in the procurement of internet network service providers, the purchasing department must always have an internet network channel.

6.3. ในกรณีที่เจ้าหน้าที่ IT จะทำการตรวจสอบ ระบบ/อุปกรณ์เมื่อพบปัญหาว่าอาการของปัญหาดังกล่าวไม่สามารถจะดำเนินการแก้ไขได้เองภายใน 1 ชม. จะทำการให้ใช้อินเตอร์เน็ตสำรองและแจ้งผู้ให้บริการอินเตอร์เน็ตจากภายนอกเข้ามาดำเนินการแก้ไขปัญหาดังกล่าว
In case that the IT staff will investigate System/equipment when encountering problems that the symptoms of such problems cannot be corrected within 1 hour will make use of the internet to back up and notify the internet service provider from the outside to proceed to solve the problem.

6.4. หลังจากที่ดำเนินการแก้ไขปัญหาเสร็จแล้วจะทำการทดสอบการระบบว่าสามารถทำงานได้ปกติหรือไม่
After completing the problem solving, the system will be tested whether or not it can work normally.

6.5. ถ้าระบบใช้งานไม่ได้ จะทำการแก้ไขใหม่
If the system does not work will make new changes.

6.6. ถ้าเครื่องทำงานได้ดี จะเปิดให้ใช้ได้ตามปกติและยกเลิกอินเตอร์เน็ตสำรอง
If the device works is well, will be open for normal use and cancel the backup internet

6.7 กรณีผู้ใช้งานไม่ใช่พนักงานของบริษัท กล่าวคือบุคคลภายนอก(Guest Visitor) มีความจำเป็นต้องใช้งานอินเตอร์เน็ตผ่านเครือข่ายของบริษัท จะต้องแจ้งความประสงค์ผ่านแบบ ฟอร์ม "FM-IT-04-01 IT request form" ระบุหัวข้อ อื่นๆ แจ้งชื่อผู้ใช้งาน, ต้นสังกัดของแผนกที่มาติดต่อ, ชื่อคอมพิวเตอร์ และรายละเอียดการใช้งานโดยสังเขป โดยจะต้องการอนุมัติจากทางผู้จัดการฝ่ายงานต้นสังกัดของvisitorที่มาติดต่อประสานงาน และผู้จัดการฝ่ายไอทีก่อนเท่านั้น หลังจากได้รับการอนุมัติจากฝ่ายไอที จะแจ้ง SID, Username, Password ให้ Visitor เพื่อ login เข้าใช้งานระบบ

หมายเหตุ: IT ทำการติดตั้ง Access Point "ANJI-VISITOR" เพิ่มเติม โดยแยกออกจาก VLAN เครือข่ายภายในบริษัท

In cases where non-employees, such as guest visitors, need to use the internet through the company network, they must submit a request via the "FM-IT-04-01 IT Request Form," selecting the "Others" category. The request should include the user's name, the department being visited, the computer name, and a brief description of the intended use. Approval is required from both the manager of the department being visited and the IT manager. Once approval is granted by the IT Section, the visitor will be provided with a SID, username, and password to log into the system.

Note: The IT section has installed an additional Access Point, "ANJI-VISITOR," which is separated from the company's internal network VLAN.

This document contains confidential and proprietary trade secret information of ANJI-NYK Logistics (Thailand) co., Ltd, to which you are given access as a condition to your employment. Disclosure of this information is absolutely prohibited without the express written permission of ANJI-NYK Logistics (Thailand) Co., Ltd.
UNCONTROLLED WHEN PRINTED, CHECK VALIDITY BEFORE USE

7. แบบฟอร์มและบันทึก
Form & Records

รหัสเอกสาร Document code	ชื่อเอกสาร Document name	ระยะเวลาจัดเก็บ Storage time	ผู้รับผิดชอบ Responsible	วิธีทำลาย How to destroy
FM-IT-04-01	IT request form	1 year	OC	Reused / Tear

8. ประวัติการแก้ไข
History

แก้ไขครั้งที่ Revised	วันที่ประกาศใช้ Effective date	รายการแก้ไข Description of revision
00	June 18, 2019	จัดทำเอกสารใหม่ครั้งแรก New document issue
01	April 01, 2024	ทบทวนเอกสาร Review document
02	August 01, 2024	แก้ไขสิทธิ์การเข้าใช้งานอินเตอร์เน็ตสำหรับบุคคลภายนอกผู้มาติดต่องาน Update policy Wi-fi Visitor

9. ภาคผนวก
Appendix

ไม่มี (none)

This document contains confidential and proprietary trade secret information of ANJI-NYK Logistics (Thailand) co., Ltd, to which you are given access as a condition to your employment. Disclosure of this information is absolutely prohibited without the express written permission of ANJI-NYK Logistics (Thailand) Co., Ltd.

UNCONTROLLED WHEN PRINTED, CHECK VALIDITY BEFORE USE