ANJI-NYK LOGISTICS (THAILAND) CO., LTD.
บริษัท อันจิ-เอ็นวายเค โลจิสติกส์ (ประเทศไทย) จำกัด

Quality Procedure

ระเบียบปฏิบัติคุณภาพ

QP-IT-04

Revision.02

Effective Date: August 01, 2024

การขอดำเนินการด้าน IT

IT Request

ANJI-NYK
ORIGINAL
CONTROLLED

Management Approval

Issued by	Reviewed by	Approved by
Kingthong M.	Pacpoom A.	
Miss Kingthong Muanglar	Mr. Pacpoom Akko	Mr. Boonchai Srivanichapoom
IT Specialist	**IT Manager**	**Senior Vice President**

UNCONTROLLED WHEN PRINTED, CHECK VALIDITY BEFORE USE

1. วัตถุประสงค์
Purpose

เพื่อควบคุมและจัดการผู้ใช้งานระบบข้อมูลที่จัดอยู่ในประเภท 'ผู้ใช้ทั่วไป' ของบริษัท Anji-NYK Co., LTD และมีวัตถุประสงค์เพื่อส่งเสริมการใช้ระบบอย่างเหมาะสม (AF_WMS, CKD_WMS และ TMS)
These rules govern the management of information system users classified as 'Ordinary Users' at Anji-NYK Co., LTD, and are intended to promote proper use of the systems (AF_WMS, CKD_WMS and TMS).

2. ขอบเขต
Scope

ระเบียบปฏิบัติฉบับนี้ครอบคลุมตั้งแต่การจัดซื้อ การติดตั้งโปรแกรม การกำหนดรหัสผ่านเพื่อความปลอดภัยการค้นหา และการกำจัดไวรัสการสำรองข้อมูลขั้นตอนในการแจ้งซ่อม การตรวจสอบและการบำรุงรักษา
This quality procedure covering from purchasing Program installation setting passwords for search security and virus removal, backup, repair notification procedures inspection and maintenance.

3. เอกสารอ้างอิง
Reference

3.1. Requirement ISO 9001:2015
- 7.1.3 โครงสร้างพื้นฐาน (Infrastructure)
- 7.1.5 ทรัพยากรในการตรวจติดตามและตรวจวัด (Monitoring and measuring resources)

3.2. QP-PU-01 Purchasing process

4. คำจำกัดความ/ อักษรย่อ
Definition/ Abbreviation

คำศัพท์	ความหมาย
Back-up	สำรองข้อมูลจากพื้นที่จัดเก็บหนึ่งไปไว้ในอีกพื้นที่จัดเก็บกหนึ่ง เพื่อความปลอดภัยในการเก็บรักษาและการนำข้อมูลกลับมาใช้เมื่อเกิดเหตุขัดข้องกับเครื่องคอมพิวเตอร์ (Backup data from one storage area to another storage area. For safe storage and reuse of data when there is a problem with the computer)
Installation	การติดตั้งหรือการลงโปรแกรมในคอมพิวเตอร์ (Installation or programming on the computer)
Scan Virus	การตรวจสอบค้นหาไวรัสในระบบหรือในคอมพิวเตอร์เพื่อการกักกันและการกำจัด (Detection of viruses in the system or on computers for quarantine and disposal)
User	ผู้ใช้ (User)
Network	ระบบเครือข่าย (Network)
LAN	Local Area Network หมายถึงระบบเครือข่ายที่เชื่อมโยงคอมพิวเตอร์หลายๆเครื่องในพื้นที่ ในหน่วยงานหรือ ในองค์กรเข้าด้วยกัน (Local Area Network is a network system that connects multiple computers in the area. In the agency or in the organization together)
Server	เครื่องคอมพิวเตอร์เครื่องหลักที่ทำหน้าที่ให้บริการในระบบ network รวมถึงการควบคุมดูแลรายละเอียดการใช้งานของคอมพิวเตอร์เครื่องอื่นๆในระบบเน็ตเวิร์คและยังใช้เป็นฐานหรือศูนย์กลางในการเก็บข้อมูลต่างๆเพื่อให้เครื่องอื่นสามารถเข้าถึงและเรียกใช้ไปใช้งานได้ (The main computer that provides services in the network system, including the control of the usage of other computers in the network system and is also used as a base or center for storing various data so that other devices can access and call. Can be used)
Virus	โปรแกรมที่เป็นอันตรายต่อเครื่องคอมพิวเตอร์และระบบ network ซึ่งจะเป็นตัวทำลายโปรแกรมที่จำเป็นอื่นๆรวมถึงทำลายข้อมูลต่างๆให้ได้รับความเสียหาย (Programs that are harmful to computers and network systems that will destroy other essential programs and destroy various data to be damaged)

This document contains confidential and proprietary trade secret information of ANJI-NYK Logistics (Thailand) co., Ltd, to which you are given access as a condition to your employment. Disclosure of this information is absolutely prohibited without the express written permission of ANJI-NYK Logistics (Thailand) Co., Ltd.
UNCONTROLLED WHEN PRINTED, CHECK VALIDITY BEFORE USE

5. แผนผังการไหลของงาน
Process flow chart

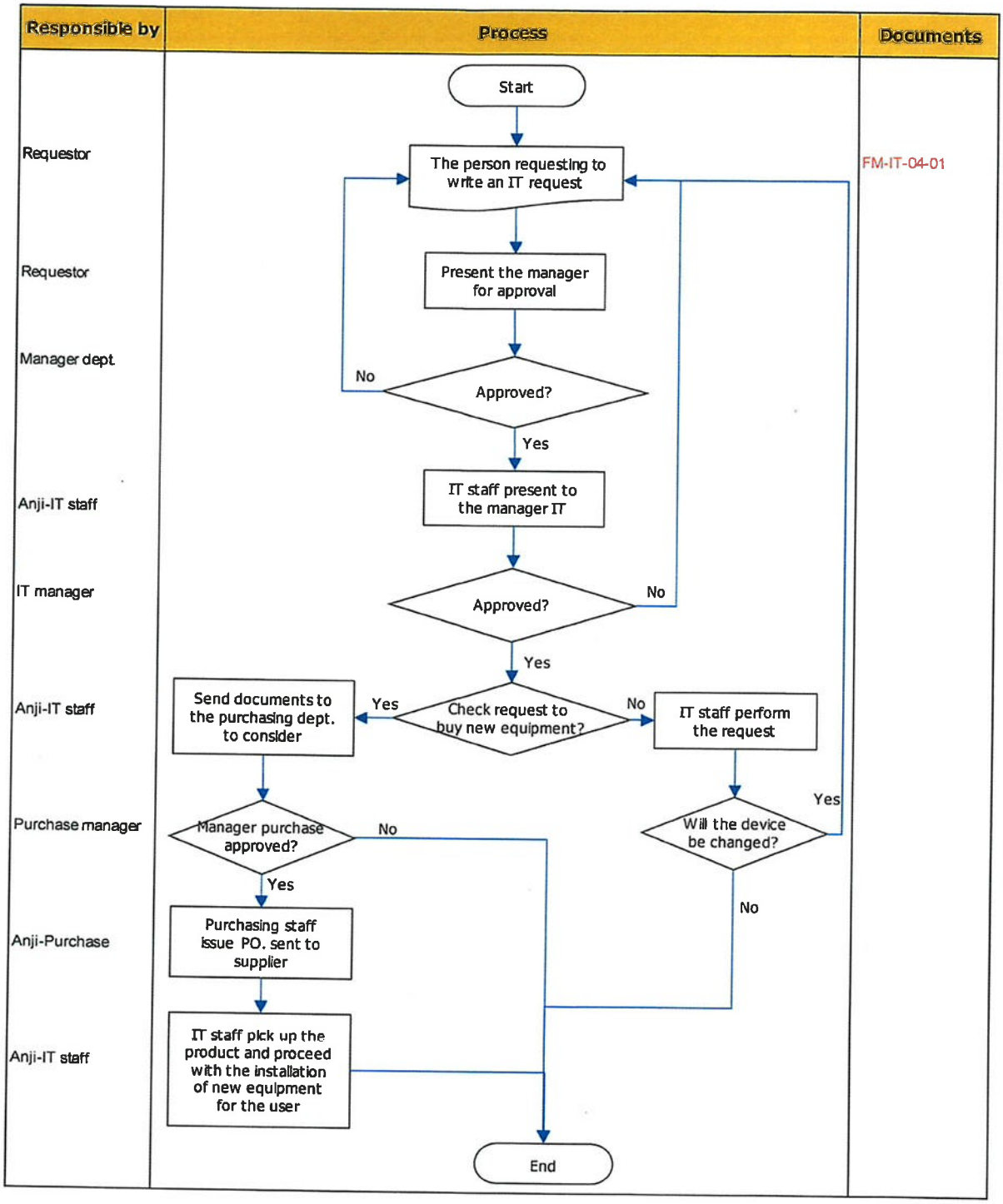

This document contains confidential and proprietary trade secret information of ANJI-NYK Logistics (Thailand) co., Ltd, to which you are given access as a condition to your employment. Disclosure of this information is absolutely prohibited without the express written permission of ANJI-NYK Logistics (Thailand) Co., Ltd.
UNCONTROLLED WHEN PRINTED, CHECK VALIDITY BEFORE USE

6. ข้อปฏิบัติ
Procedure

6.1. การร้องขอดำเนินการขอซื้ออุปกรณ์ไอที
Requesting to purchase IT equipment

6.1.1. หน่วยงานที่ขอต้องกรอกข้อมูลร้องขอในใบร้องขอดำเนินการด้าน IT (FM-IT-04-01)
The requesting agency must fill out the request form in the IT request (FM-IT-04-01)

6.1.2. ส่งเอกสารให้หัวหน้าแผนกผู้ร้องขอเซ็นอนุมัติ และส่งเอกสารไปให้ฝ่ายไอทีดำเนินการ
Send the document to the division manager, sign approval and send documents to the IT department for processing.

6.1.3. หน่วยงาน Operation control (IT) พิจารณาและอนุมัติ แล้วส่งเอกสารไปให้ฝ่ายจัดซื้อเพื่อดำเนินการต่อไป
Operation control (IT) department considers and approve after that please submits documents to the purchasing department.

6.1.4. เจ้าหน้าที่จัดซื้อออกเอกสารใบสั่งซื้อไปยังซัพพลายเออร์
Purchasing officers issue PO documents to suppliers.

6.1.5. เจ้าหน้าที่ IT รับสินค้าและจัดเก็บเอกสาร
IT staff receives products and store document.

6.1.6. ดำเนินการติดตั้งอุปกรณ์ใหม่ให้กับผู้ร้องขอ
Installing new equipment for the requestor.

6.1.7. แจ้งผลดำเนินการไปยังผู้ร้องขอ
Report the results to the requestor.

6.2. การร้องขอดำเนินการด้าน IT ทั่วไป
Requesting general IT

6.2.1. หน่วยงานที่ขอต้องกรอกข้อมูลร้องขอในเอกสารใบร้องขอดำเนินการด้านไอที
The requesting agency must fill out the request form in the IT action request document.

- เลือกวัตถุประสงค์ที่ต้องการโดยมีหัวข้อดังนี้
  Select the desired objective with the following topics
  - ขอซื้ออุปกรณ์ IT Request to purchase IT equipment
  - ขอติดตั้งโปรแกรม Request to install the program
  - ขอ e-mail address Request email
  - ~~ขอโยกย้าย Request to transfer~~
  - ขอติดตั้งอุปกรณ์เสริม Request to install accessories
  - ~~ขอใช้ WMS Request to use WMS~~
  - ขอ Register AD user
  - ขอใช้ USB Request use USB
  - ขอ Wi-Fi ให้ Visitor Request use Wi-Fi visitor
  - ขอให้ตรวจเช็ค Request to check
  - ขอซ่อมแซม Request for repair
  - อื่น ๆ Another request

6.2.2. หัวหน้างานหรือผู้จัดการฝ่ายจะต้องตรวจสอบและเซ็นอนุมัติมาทุกครั้ง
The supervisor or department manager must check and sign for approval every time.

6.2.3. ส่งเอกสารให้หน่วยงาน Operation control (IT) ดำเนินการพิจารณา
Send documents to the IT department for consideration.

6.2.4. ผู้จัดการหน่วยงาน Operation control (IT) พิจารณาและอนุมัติเพื่อดำเนินการตามคำร้องขอ
The IT department considers and requests the IT department to approve the request.

7. แบบฟอร์มและบันทึก
Form & Records

รหัสเอกสาร Document code	ชื่อเอกสาร Document name	ระยะเวลาจัดเก็บ Storage time	ผู้รับผิดชอบ Responsible	วิธีทำลาย How to destroy
FM-IT-04-01	IT request form	1 year	OC	Reused / Tear

This document contains confidential and proprietary trade secret information of ANJI-NYK Logistics (Thailand) co., Ltd, to which you are given access as a condition to your employment. Disclosure of this information is absolutely prohibited without the express written permission of ANJI-NYK Logistics (Thailand) Co., Ltd.
UNCONTROLLED WHEN PRINTED, CHECK VALIDITY BEFORE USE

8. ประวัติการแก้ไข
History

แก้ไขครั้งที่ Revised	วันที่ประกาศใช้ Effective date	รายการแก้ไข Description of revision
00	June 18, 2019	จัดทำเอกสารใหม่ครั้งแรก New document issue
01	April 01, 2024	ทบทวนเอกสาร Review document
02	August 01, 2024	อัพเดทเอกสาร IT Request Form Revise form IT request, adding new item of Allow USB, Visitor WIFI, User AD Register

9. ภาคผนวก
Appendix

แนวทางในการจัดเก็บข้อมูลในคอมพิวเตอร์ (User Guide)
Guidelines for storing data on the computer (User Guide)

ประเภทของข้อมูล	Drives: C	Drives: D	Drives:	หมายเหตุ
Quality Manual	-	X	S	
Quality Procedure	-	X	S	
Work Instruction	-	X	S	
Support Document, Standard	-	X	S	
External Documents	-	X	S	
Form	-	X	S	
Records	-	X	-	
เอกสารจากลูกค้า (Documents from customers)	-	X	S	
ข้อมูลส่วนบุคคล (Personal information)	X	-	-	
ข้อมูลชั่วคราว (Temporary information)	X	-	-	
เอกสารระบบบริหารคุณภาพ (DCC)	-	-	S	
ข้อมูลที่ต้องใช้ร่วมกันใน Work Group	จัดเก็บใน Drives ของ Work Group ซึ่งจะแยกตามหน่วยงาน			
ข้อมูลข่าวสารที่เข้าถึงร่วมกันทั้งองค์กร (Information that is accessible to the entire organization)	-	-		
ไฟล์ข้อมูลที่เป็นการ Back-Up (Back-up data files)	Drives P, Drives Work Group, E, Flash Drives, External Hard Drives			

1. Drives: C จะประกอบด้วยไฟล์ข้อมูลที่จัดเก็บอยู่ในพื้นที่
   Will contain data files stored in the area
   - Desktop
   - My Documents
2. การ Back-up ข้อมูลโดย User นั่น สามารถยอมรับได้มากกว่า 1 วิธี ดังนี้
   Back-up data by users that can accept more than 1 method as follows
   - การสำรองไว้ใน Drives : P (Back up to Drives: P)
   - การสำรองไว้ใน Drives : S (Back up to Drives: S)
3. การสำรองไว้ใน Drives: Work Group
   Back up to Drives: Work Group
4. การสำรองไว้ใน Drives: E (แผ่น CD – VCD และหรือ DVD)
   Backed up to Drives: E (CD – VCD and DVD ROM)
5. การสำรองไว้ใน Flash Drive หรือ External Hard Drive
   Backed up to Drives: External Hard Drives

This document contains confidential and proprietary trade secret information of ANJI-NYK Logistics (Thailand) co., Ltd, to which you are given access as a condition to your employment. Disclosure of this information is absolutely prohibited without the express written permission of ANJI-NYK Logistics (Thailand) Co., Ltd.
UNCONTROLLED WHEN PRINTED, CHECK VALIDITY BEFORE USE

มาตรฐานการ Scan ไวรัส และ การ Update โปรแกรม Anti-Virus
Virus Scan Standard and Anti-Virus Program Update

พื้นที่จัดวางข้อมูล	ความถี่ (Frequency)	
	Scan Virus	Program Update
Local Drives	อย่างน้อย 1 ครั้งต่อเดือน (1 time per month)	อย่างน้อย 1 ครั้งต่อเดือน (1 time per month)
Network Drives	อย่างน้อย 2 ครั้งต่อเดือน (2 time per month)	อย่างน้อย 2 ครั้งต่อเดือน (2 time per month)

โปรแกรมพื้นฐานที่อนุญาตให้ติดตั้งในคอมพิวเตอร์
Basic programs that allow installation on the computer

1. Microsoft Windows
2. Microsoft Office (Standard Pack)
3. Adobe Acrobat
4. Window Media Player
5. Window Movie Maker
6. WinRAR
7. WinZip
8. Outlook Express
9. Internet Explorer
10. SnagIt
11. Photoshop
12. ACD
13. Anti-Virus
14. Rainlendar
15. Calendar
16. USB Safety Remove
17. Dictionary
18. Nero

โปรแกรมนอกเหนือจากนี้ User จะต้องเขียนแบบฟอร์มร้องขอดำเนินการทาง IT เพื่อแจ้งให้หน่วยงาน IT ดำเนินการติดตั้งให้
ห้าม User ติดตั้งโปรแกรมเองก่อนได้รับอนุญาตโดยเด็ดขาด
In addition to this, the user must write an IT action request form to notify the IT department to install and prohibit the user to install the program manually before being allowed.

This document contains confidential and proprietary trade secret information of ANJI-NYK Logistics (Thailand) co., Ltd, to which you are given access as a condition to your employment. Disclosure of this information is absolutely prohibited without the express written permission of ANJI-NYK Logistics (Thailand) Co., Ltd.
UNCONTROLLED WHEN PRINTED, CHECK VALIDITY BEFORE USE

แบบฟอร์มร้องขอดำเนินการด้าน IT (IT Request Form)

AnJi | NYK

วัตถุประสงค์ Objective

☐ ขอซื้ออุปกรณ์ Request Equipment ☐ ขอติดตั้งโปรแกรม Install Program ☐ ขอ E-Mail Address Register Email ☐ AD User login windows AD user login ☐ อินเตอร์เน็ต Internal Network

☐ ขอให้ตรวจเช็ค Checking ☐ ขอซ่อมแซมแก้ไข Repair ☐ ขอใช้ USB Allow USB ☐ ขอใช้ WIFI Visitor WIFI Visitor ☐ อื่น ๆ .....

รายละเอียดการร้องขอ Request details

การลงนามโดยแผนกที่ร้องขอ Signing by the requested department

ชื่อผู้ร้องขอ : ..... ตำแหน่งงาน : ..... หน่วยงาน : .....

Requestor Position Department

วันที่ร้องขอ : ..... วันที่ต้องการ : .....

Request date Due Date

ผู้จัดการแผนกพิจารณา : Manager Consider : ☐ อนุมัติ Approve ☐ ไม่อนุมัติ Not Approve

Requestor	Assistant Manager	Line Manager
Date : _____	Date : _____	Date : _____

การลงนามโดยหน่วยงาน IT Signing by the IT department

หน่วยงาน IT พิจารณา : IT Consider ☐ อนุมัติ Approve ☐ ไม่อนุมัติ Not Approve

รายละเอียดเพิ่มเติม : More details

IT Support	Assistant Manager	OC Manager
Date : _____	Date : _____	Date : _____

การลงนามโดยแผนกจัดซื้อ Signing by the purchasing department

ผู้จัดการแผนกจัดซื้อพิจารณา : Purchasing Manager Consider ☐ อนุมัติ Approve ☐ ไม่อนุมัติ Not Approve

รายละเอียดเพิ่มเติม : More details

Purchasing Manager

Date : _____

Process Flow

ผู้ร้องขอ Requestor → ผู้บังคับบัญชา Line Manager → หน่วยงาน IT IT Department → หน่วยงานจัดซื้อPurchasing Department

สแกนส่งแผนก IT เก็บเอกสารร้องขอ Scan to File and IT department collects requested documents

(กรณีที่ไม่อนุมัติ ให้ทำการชี้แจงให้ผู้ร้องขอทราบทุกครั้ง)
(In case of disapproval To clarify to the requestor every time)

UNCONTROLLED WHEN PRINTED, CHECK VALIDITY BEFORE USE