ANJI-NYK LOGISTICS (THAILAND) CO., LTD.
บริษัท อันจิ-เอ็นวายเค โลจิสติกส์ (ประเทศไทย) จำกัด

Quality Procedure

ระเบียบปฏิบัติคุณภาพ

QP-IT-02
Revision.03
Effective Date: May 31, 2025

การสำรองข้อมูล IT

IT Data Backup

ANJI-NYK
ORIGINAL
CONTROLLED

Issued by	Reviewed by	Approved by
Miss Kingthong Muanglar IT Specialist	Mr. Pacpoom Akko IT Manager	Mr. Boonchai Srivanichapoom Senior Vice President/ QMR

UNCONTROLLED WHEN PRINTED, CHECK VALIDITY BEFORE USE

1. วัตถุประสงค์
Purpose
เพื่อกำหนดแนวทางและควบคุมการสำรองข้อมูลด้านไอทีให้มีความถูกต้อง ปลอดภัย และสามารถกู้คืนได้อย่างมีประสิทธิภาพเมื่อเกิดเหตุฉุกเฉินหรือความเสียหายต่อข้อมูล
To establish guidelines and controls for IT data backup to ensure accuracy, security, and effective recovery in case of emergencies or data loss.

2. ขอบเขต
Scope
ครอบคลุมการสำรองข้อมูลระบบสารสนเทศทั้งหมดขององค์กร รวมถึงเซิร์ฟเวอร์ ฐานข้อมูล และข้อมูลสำคัญของผู้ใช้ เพื่อให้สามารถกู้คืนได้เมื่อจำเป็น
Covers the backup of all organizational IT systems, including servers, databases, and critical user data, to ensure recoverability when needed.

3. เอกสารอ้างอิง
Reference
3.1. Requirement ISO 9001:2015
7.1.3 **โครงสร้างพื้นฐาน** (Infrastructure)
7.1.5 **ทรัพยากรในการตรวจติดตามและตรวจวัด** (Monitoring and measuring resources)

4. คำจำกัดความ/ อักษรย่อ
Definition/ Abbreviation

คำศัพท์	คำศัพท์
Backup	การคัดลอกข้อมูลเพื่อป้องกันการสูญหายหรือล่มของระบบหลัก
Recovery	การนำข้อมูลที่สำรองไว้กลับมาใช้งานหลังเกิดเหตุขัดข้อง
Information System	ระบบที่รวบรวม จัดเก็บ และประมวลผลข้อมูล เช่น ERP, Email Server
Database	ระบบที่เก็บข้อมูลเชิงโครงสร้างเพื่อการค้นหาและประมวลผลอย่างมีประสิทธิภาพ
Server	เครื่องแม่ข่ายที่ให้บริการระบบข้อมูลหรือแอปพลิเคชันต่าง ๆ
Endpoint	อุปกรณ์ปลายทางของผู้ใช้งาน เช่น โน้ตบุ๊ก พีซี สมาร์ตโฟน เป็นต้น
Cloud Service	แพลตฟอร์มการจัดเก็บและประมวลผลข้อมูลผ่านอินเทอร์เน็ต
External Storage	อุปกรณ์จัดเก็บข้อมูลที่ไม่อยู่ในระบบหลัก เช่น HDD, USB, NAS
NAS (Network Attached Storage)	ระบบเก็บข้อมูลที่เชื่อมต่อเครือข่ายเพื่อใช้งานร่วมกันได้หลายคน
Tape Backup	การสำรองข้อมูลแบบดั้งเดิมที่ใช้เทปแม่เหล็ก มีความจุสูง ราคาต่ำ
Critical Application	ระบบหรือซอฟต์แวร์ที่จำเป็นต่อการดำเนินธุรกิจ หากล่มจะกระทบการทำงานอย่างรุนแรง
Retention Policy	นโยบายกำหนดระยะเวลาการเก็บข้อมูลก่อนลบทิ้ง
Disaster Recovery Plan (DRP)	แผนฟื้นฟูระบบหลังเกิดภัยพิบัติหรือความเสียหายร้ายแรง
Third Party Service Provider	ผู้ให้บริการจากภายนอกที่รับผิดชอบงานบางส่วนของระบบไอที
Access Control	การควบคุมสิทธิ์การเข้าถึงข้อมูลสำรอง เพื่อป้องกันการเข้าถึงโดยไม่ได้รับอนุญาต
Encryption	กระบวนการปกป้องข้อมูลด้วยการเข้ารหัส ไม่ให้ผู้ไม่ได้รับอนุญาตอ่านข้อมูลได้

This document contains confidential and proprietary trade secret information of ANJI-NYK Logistics (Thailand) co., Ltd, to which you are given access as a condition to your employment. Disclosure of this information is absolutely prohibited without the express written permission of ANJI-NYK Logistics (Thailand) Co., Ltd.

UNCONTROLLED WHEN PRINTED, CHECK VALIDITY BEFORE USE

5. แผนผังการไหลของงาน
Process flow chart

Responsible by	Process	Documents
Anji-IT staff	Start → Backup data in Data center	
Anji-IT staff	Check for completeness (No → Backup data in Data center; Yes → Backup data)	
Anji-IT staff	Backup data	FM-IT-02-01
Anji-IT staff	Save and Record → End	

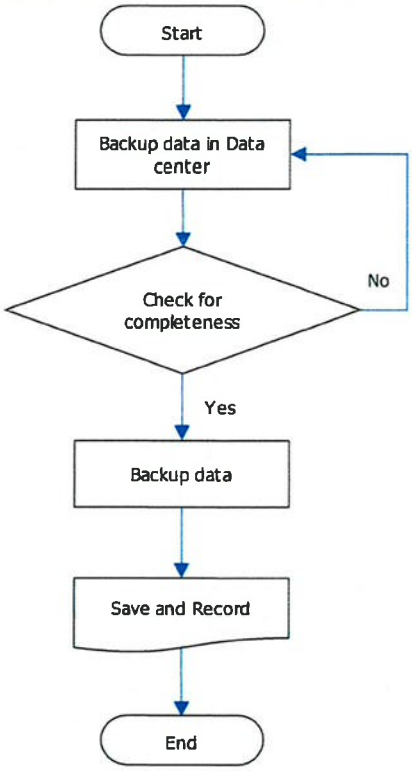

This document contains confidential and proprietary trade secret information of ANJI-NYK Logistics (Thailand) co., Ltd, to which you are given access as a condition to your employment. Disclosure of this information is absolutely prohibited without the express written permission of ANJI-NYK Logistics (Thailand) Co., Ltd.

UNCONTROLLED WHEN PRINTED, CHECK VALIDITY BEFORE USE

6. ข้อปฏิบัติ
Procedure

6.1. เจ้าหน้าที่ IT จะดำเนินการสำรองข้อมูลของระบบฐานข้อมูล(Database), โปรแกรมประยุกต์ (Application) และระบบ Data Center ของแต่ละแผนกเป็นประจำทุกวัน ตามช่วงเวลาที่กำหนด โดยใช้โปรแกรม AOMEI Backupper เพื่อบันทึกข้อมูลไปยังอุปกรณ์จัดเก็บข้อมูลต่างๆ ทั้งนี้การตั้งค่าการสำรองข้อมูลให้เป็นไปตามแบบฟอร์ม "FM-IT-02-01 IT Data Backup"
IT staff perform daily backups of databases, applications, and departmental data center systems according to scheduled times, using AOMEI Backupper to store the data on various storage devices. Backup configurations shall follow the settings specified in the form "FM-IT-02-01 IT Data Backup."

6.2 เจ้าหน้าที่ไอทีจะตรวจสอบผลการสำรองข้อมูลเป็นประจำทุกเช้า พร้อมบันทึกรายงานผลการแบ็คอัพ (Log Result Report) ลงในแบบฟอร์ม "FM-IT-02-01 IT Data Backup" และส่งให้หัวหน้างานตรวจสอบภายในเวลา 09:00 น. ของทุกวัน หากพบความผิดปกติ จะต้องรายงานให้ผู้บังคับบัญชาทราบทันที และดำเนินการแก้ไขให้แล้วเสร็จโดยเร็วที่สุด
IT staff shall check the backup results every morning and record the Log Result Report in the "FM-IT-02-01 IT Data Backup form". The report must be submitted to the supervisor for review no later than 9:00 AM each day. If any issues are detected, they must be reported to the superior immediately and resolved as promptly as possible.

6.3 ในขั้นตอนการทดสอบการกู้คืนข้อมูลของระบบแอปพลิเคชัน ฐานข้อมูล และไฟล์ข้อมูลที่แชร์ (App, DB, Data File Share) จะดำเนินการทดสอบและบันทึกผลการทดสอบ (Log Result) ลงในแบบฟอร์ม "FM-IT-02-01 IT Data Backup form" เดือนละ 1 ครั้ง ณ. ตอนสิ้นเดือน พร้อมทั้งนำส่งรายงานให้หัวหน้างานและผู้จัดการแผนกรับทราบและอนุมัติการดำเนินการ
As part of the test restore procedure for applications, databases, and shared data files (App, DB, Data File Share), a test will be conducted once a month (end of month). The test results (Log Result) shall be recorded in the form "FM-IT-02-01 IT Data Backup form", and the report shall be submitted to the supervisor and department manager for acknowledgment and approval of further actions.

7. แบบฟอร์มและบันทึก
Form & Records

รหัสเอกสาร Document code	ชื่อเอกสาร Document name	ระยะเวลาจัดเก็บ Storage time	ผู้รับผิดชอบ Responsible	วิธีทำลาย How to destroy
FM-IT-02-01	IT Data Backup	1 year	OC	Reused / Tear

8. ประวัติการแก้ไข
History

แก้ไขครั้งที่ Revised	วันที่ประกาศใช้ Effective date	รายการแก้ไข Description of revision
00	June 18, 2019	จัดทำเอกสารใหม่ครั้งแรก New document issue
01	April 01, 2024	ทบทวนเอกสาร Review document
02	August 01, 2024	แก้ไข Procedure ในการ Backup Database และ Image Backup Server Revise procedure
03	May 31, 2025	แก้ไข Procedure ในการ Backup, Revise Form "FM-IT-02-01" และลงทะเบียนเอกสารใหม่ FM-IT-02-02 BCP and DRP Result Report

9. ภาคผนวก
Appendix

ไม่มี (none)

This document contains confidential and proprietary trade secret information of ANJI-NYK Logistics (Thailand) co., Ltd, to which you are given access as a condition to your employment. Disclosure of this information is absolutely prohibited without the express written permission of ANJI-NYK Logistics (Thailand) Co., Ltd.

UNCONTROLLED WHEN PRINTED, CHECK VALIDITY BEFORE USE