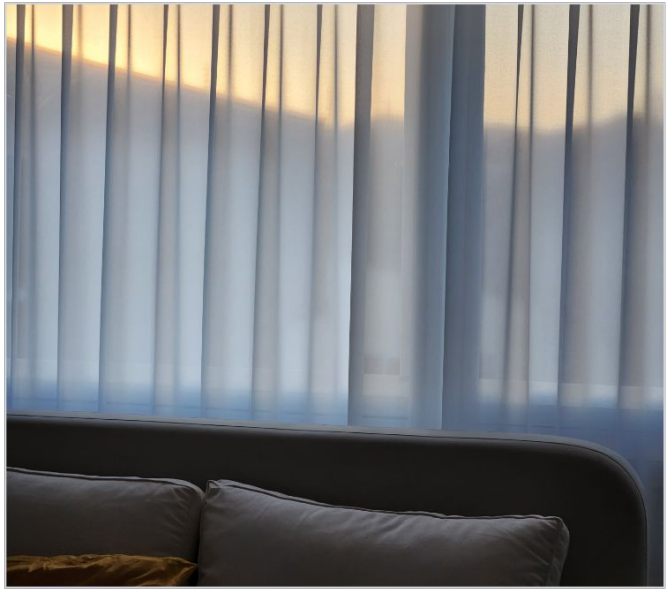

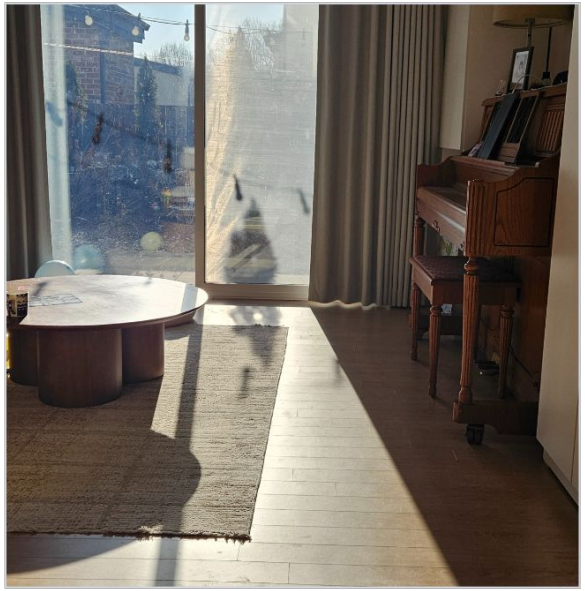

1 - 처음에는 작게 시작한 텃밭. 나중에는 다 먹지 못할 정도로 키웠다
2 - 햇빛에 말리면 큰 이불도 한두 시간이면 다 마른다
3 - 안방이 남동향이라 아침에 뜨는 해를 볼 수 있다
4 - 겨울에는 해가 깊숙하게 들어와 집을 데워준다

HOUSE STORY

아이의 웃음소리와 노견의 평온함이 머무는 곳, 용인 언덕 위 '햇살 가득한 집'

코로나19라는 거대한 폭풍이 오기 직전, 운명처럼 이 집을 만났습니다. 당시에는 몰랐습니다. 이 선택이 우리 가족의 삶을 얼마나 풍요롭게 바꿀지 말이죠.

◇ 재택근무가 선물이 된 공간, 마당은 아이의 거대한 놀이터
사회적 거리두기로 모두가 답답해하던 시절, 우리 가족에게 이 집은 가장 안전하고 넓은 안식처였습니다. 층간소음 걱정 없이 "뛰지 마라", "조용히 해라"라는 잔소리 대신 아이의 웃음소리가 집안 가득 퍼졌습니다. 마당은 때론 물놀이장이 되고, 때론 이유식을 마음껏 흘리며 먹는 피크닉 장소가 되었죠. 씽씽이를 타고 공놀이를 하며 자란 아이는 이제 아파트인 할머니 댁에는 "불편해서 가기 싫다"고 말하는 꼬마 주택 예찬론자가 되었습니다.

◇ 임신부터 유치원까지, 뜻밖의 '양육 명당'
단독주택은 아이 키우기 힘들 거라는 편견과 달리, 이곳은 양육 최적지였습니다. 차로 15분 거리의 용인 세브란스 병원에서 아이를 맞이했고, 집 주변 도보권에는 멀리 동탄에서도 올 정도로 유명한 숲·영어·일반·생태 유치원까지 네 곳이나 자리 잡고 있습니다. 부모의 교육관에 따라 선택할 수 있는 폭이 넓죠.

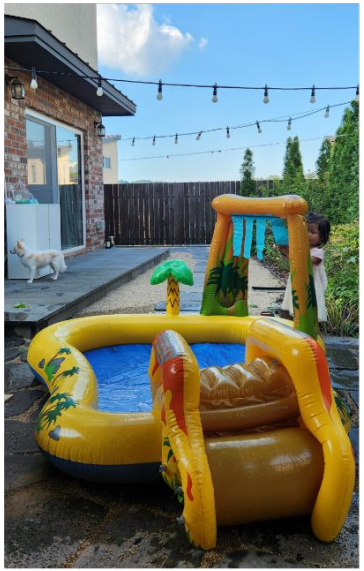

11 - 마당에서 신나게 물놀이
12 - 재택근무를 위한 별도의 오피스 공간을 마련했다
13 - 언덕 위에 지어져서 뻥 뚫린 하늘 뷰를 가졌다

구성원 1

- 강남 출퇴근 직장인

구성원 2

- 재택근무 직장인

구성원 3

- 만3세 어린이

구성원 4

- 18세 강아지

HOUSE PLAN

대지위치 ▶ 경기도 용인시 지곡동
대지면적 ▶ 235m2 (71평)
건물규모 ▶ 지상 3층
연면적 ▶ 84.93m2 (25.7평)
건폐율 ▶ 19.45%
용적률 ▶ 36.14%
주차대수 ▶ 2대
최고높이 ▶ 9.88m
구조 ▶ 일반목구조
지붕 ▶ 경사지붕/징크마감
외벽 ▶ 파벽돌/스타코
에너지원 ▶ LPG
사용승인연도 ▶ 2020년
방/화장실 ▶ 방 5개/화장실2개

LIVING

배송 ▶ 쿠* 새벽배송 지역
대형마트 ▶ 자차 10분
대형병원 ▶ 자차 15분 (용인세브란스병원)
출퇴근 ▶ 강남(5001번 버스)
어린이집 ▶ 도보 10분 (사과나무어린이집)
유치원 ▶ 도보 5분 (한아름유치원)
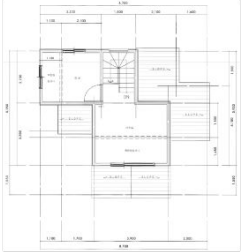
PLAN