BUSINESS COMMANDOS

Систематизация вашего бизнеса

Кто мы

BUSINESS COMMANDOS

Павел Котов

ЭКСПЕРТ ПО СИСТЕМАТИЗАЦИИ

- 10 лет опыта в управлении и систематизации бизнеса
- автор собственной методологии
- ведет YouTube канал по систематизации

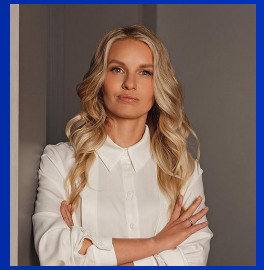

Ксения Долниковская

РУКОВОДИТЕЛЬ ПРОЕКТА

- 6 лет опыта в систематизации бизнеса и 20+ реализованных проектов
- управленческий опыт в сфере HoReCa и IT
- эксперт в найме и адаптации сотрудников

Что будет на встрече?

BUSINESS COMMANDOS

01 Знакомство с вашим бизнесом

02 Знакомство с Business Commandos

03 Презентация внедрения “под ключ”

04 Ответы на ваши вопросы

05 Специальный бонус для вас

Мини-диагностика

BUSINESS COMMANDOS

Спецназ в сфере управления

BUSINESS COMMANDOS

- Заходим в бизнес на время для решения самых сложных задач
- Выстраиваем эффективную систему управления
- Внедряем, а не консультируем
- Обучаем команду в процессе
- Становимся отделом, ответственным за систематизацию процессов в компании

Проблемы, которые мы решаем

BUSINESS COMMANDOS

01 **Отсутствие системы управления:** много сотрудников, процессов и задач - не хватает фокуса, чтобы этим управлять

02 **Слабая команда:** сложности с наймом и адаптацией сотрудников, размытый функционал

03 **Нет стабильных продаж:** сегодня продаем много, завтра мало - сложно прогнозировать доходы

04 **Отсутствие финансового учета:** не знаю, сколько зарабатываю и сколько стоит мой бизнес

05 **Недостаток автоматизации:** ключевые операции выполняются вручную, CRM и ERP систем нет, либо они используются не полностью

Инструменты, которые мы внедряем

Организующая схема	Видим функционал сотрудников, процессы за которые они отвечают и регламенты в одном месте
Описание бизнес-процессов, регламенты и должностные инструкции	Видим процесс как на ладони, управляем коммуникациями между сотрудниками, корректируем и усиливаем процесс. Всем понятно, как выполнять работу, адаптация сотрудников происходит просто
Регулярный менеджмент	Регулярно и системно подводим итоги, ставим задачи и принимаем результат их выполнения
Система мотивации сотрудников	Интересы компании и сотрудников совпадают
Системы найма и адаптации	Легко нанимаем и быстро обучаем нужных компании специалистов
Система контроля поручений	Все задачи зафиксированы, контроль их выполнения происходит без участия собственника
Дашборд	Видим результат работы отдельного сотрудника и всей компании в реальном времени
Отдел контроля качества	Контролируем наиболее важные участки бизнеса на регулярной основе, работаем над улучшением процесса

BUSINESS COMMANDOS

ВНЕДРЕНИЕ “ПОД КЛЮЧ”

Диагностика и составление плана проекта

BUSINESS COMMANDOS

ЦЕЛЬ

- погружение в бизнес клиента
- сбор информации о текущем состоянии компании
- выявление утечек
- формирование плана внедрения

ФОРМАТ

1. Zoom-сессия на 8–10 часов, проводится лично с собственником.
2. Самостоятельная подготовка плана проекта (1-2 недели)

Что вы получите в результате диагностики?

BUSINESS COMMANDOS

01 Дорожная карта, в которой собрана вся информация о вашем бизнесе

02 Экспертное заключение по текущей ситуации в вашем бизнесе

03 Детальный план систематизации вашего бизнеса

04 Коммерческое предложение с конкретными задачами, сроками и стоимостью выполнения

05 Консультация, на который мы ответим на все ваши вопросы после диагностики

Как проходит внедрение “под ключ”

BUSINESS COMMANDOS

ЕЖЕМЕСЯЧНО

Стратегическая планёрка с участием руководителя проекта и Павла Котова, где подводим итоги и ставим цели на новый период

ЕЖЕНЕДЕЛЬНО

- Детальный разбор текущих задач с руководителем проекта и согласование плана на неделю
- Отчет по проделанной работе

ЕЖЕДНЕВНО

Реализация задач из дорожной карты, повышение уровня системного мышления ваших сотрудников и конкретные результаты вашего бизнеса

Системный бизнес строится только ВМЕСТЕ

BUSINESS COMMANDOS

Мы не «делаем за вас» — мы строим вместе с вами

НАШ ВКЛАД 50%

- Профессионализм и многолетний опыт
- Проверенные методики и инструменты
- Ответственность за сроки и результат
- Ежедневное выполнение задач

ВАШ ВКЛАД 50%

- Участие в планерках и обсуждениях
- Готовность изучать новые подходы
- Управленческая воля и личный пример
- Вовлечение команды

Что вы получите после систематизации бизнеса

BUSINESS COMMANDOS

Снижение операционной нагрузки

Вы чётко понимаете, что происходит в компании, без необходимости вникать в каждую задачу

Фокус на стратегии, а не на тушении пожаров

Вы переходите от операционки к развитию: продукт, партнерства, новые рынки

Контроль за активами

Деньги под контролем, запасы учтены, нет хаоса или скрытых потерь

Управляемый рост

Масштабирование становится не риском, а управляемым процессом

Стабильные продажи и прогнозируемая выручка

Отдел продаж работает по выстроенной системе, которая позволяет планировать поступление денег

Ответственные сотрудники — без микроменеджмента

Каждый знает свой функционал и несет ответственность за результат, без ежедневных напоминаний

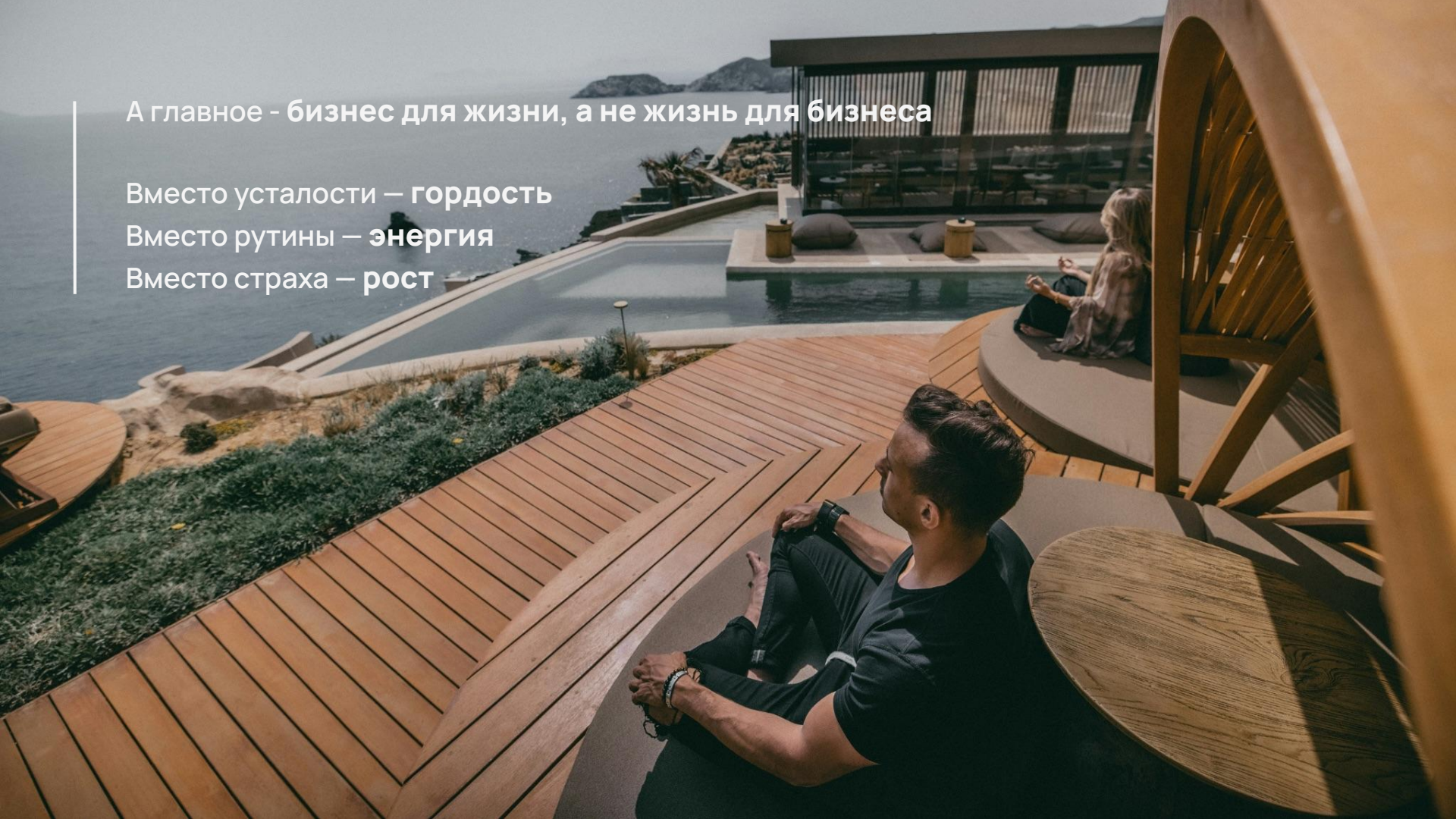

А главное - **бизнес для жизни, а не жизнь для бизнеса**

Вместо усталости — **гордость**
Вместо рутины — **энергия**
Вместо страха — **рост**

BUSINESS COMMANDOS

ПОЧЕМУ МЫ

Наши конкурентные преимущества

BUSINESS COMMANDOS

ЧЕТКИЙ ДЕДЛАЙН ВМЕСТО БЕСКОНЕЧНОГО СОПРОВОЖДЕНИЯ

У нас есть срок окончания проекта и конкретный результат, а не ежемесячный счет за “поддержку”

ВНЕДРЕНИЕ ВМЕСТО КОНСУЛЬТАЦИЙ

Разработанные нами решения
не остаются на бумаге – мы глубоко интегрируем их в компанию и обучаем ваших сотрудников

80% наших клиентов

возвращаются к нам
уже с новыми проектами,
потому что видят
ощутимый эффект
от нашей работы

BUSINESS COMMANDOS

НАШИ КЕЙСЫ

Сеть комиссионных магазинов

BUSINESS COMMANDOS

ТОЧКА А

Сеть комиссионных магазинов (12 филиалов) столкнулась с падением выручки, высокой текучкой кадров и хаосом в управлении. Собственник Максим был перегружен операционными задачами и не мог системно развивать бизнес.

СРОК РЕАЛИЗАЦИИ - 6 месяцев

ЧТО СДЕЛАЛИ?

- Внедрили CRM (Битрикс24) для автоматизации заявок и контроля продаж
- Разработали базы знаний и должностных инструкций для сотрудников
- Разработали процессы найма, адаптации и контроля качества
- Внедрили прозрачный финансовый учет и маркетинговую аналитику
- Провели аудит маркетинга, наняли маркетолога

РЕЗУЛЬТАТ

- Прибыль собственника выросла в 3 раза
- Снизилась операционная нагрузка на собственника
- После оптимизации компания открыла 6 дополнительных филиалов
- Открыт филиал в Москве
- Собственник открыл новое направление бизнеса
- Теперь есть потенциал для роста до 50 филиалов

Подробнее о кейсе:
ссылка

Производство ювелирных украшений

BUSINESS COMMANDOS

ТОЧКА А

На ювелирном заводе с оборотом 500 млн руб отсутствовала системная работа в ключевых отделах. CRM формально внедрена, но фактически не использовалась. Новые сотрудники долго адаптировались и не могли быстро выходить на результат. Не было системы контроля качества - звонки не фиксировались, данные терялись.

СРОК РЕАЛИЗАЦИИ - 14 месяцев

ЧТО СДЕЛАЛИ?

- Настроили и внедрили CRM и выстроили процессы в отделе продаж
- Внедрили KPI, мотивацию, контроль качества
- Наняли и адаптировали операционного директора
- Наняли директора по маркетингу
- Провели аудит управленческого учета
- Выстроили процессы в бухгалтерии
- Внедрили регулярный менеджмент

РЕЗУЛЬТАТ

- Срок адаптации новых сотрудников сократился с 2 месяцев до 1 недели
- Автоматизация процесса продаж в CRM увеличила выручку на 20%
- Контроль качества стал системным — число нарушений снизилось на 70%
- Решения принимаются на основе цифр, а не на интуиции
- Финансовая отчетность стала прозрачной, компания видит реальную прибыль
- Бизнес готов к масштабированию
- Выращенный нами операционный директор снизил нагрузку на собственников на 90%
- Разработана маркетинговая стратегия, нанят директор по маркетингу
- Штат укомплектован на 100%

Агентство недвижимости

BUSINESS COMMANDOS

ТОЧКА А

Агентство недвижимости в Москве столкнулось с рядом управленческих проблем: отсутствие системы контроля, слабая работа с CRM, низкая эффективность сотрудников, кадровый голод и высокая загруженность собственника

СРОК РЕАЛИЗАЦИИ - 6 месяцев

ЧТО СДЕЛАЛИ?

- Внедрили системы управления и контроля
- Оптимизировали CRM систему
- Создали с нуля HR-отдела и систему найма
- Автоматизировали отчетность и работу с данными
- Внедрили регулярные планерки и регламенты
- Систематизировали должность агента (регламенты, система мотивации, контроль качества работы)

РЕЗУЛЬТАТ

- Выручка увеличилась на 92%
- Выполнение задач выросло с 30% до 90%
- NPS клиентов увеличился на 2 балла
- Скорость найма увеличилась в 3 раза
- Текучка кадров снизилась на 40%
- Внедрены отделы HR и контроля качества, автоматизировано обучение, систематизирован процесс управления
- Открыт дополнительный офис
- Подписаны 2 договора о стратегическом партнерстве с крупными застройщиками

Подробнее о кейсе:
ссылка

Мебельная компания

BUSINESS COMMANDOS

ТОЧКА А

Собственник мебельного производства успешно выстроил работу в Сыктывкаре, но столкнулся с проблемой масштабирования. Не было четких бизнес-процессов, системы контроля и понимания финансовой модели для выхода в новые регионы.

СРОК РЕАЛИЗАЦИИ - 2,5 месяцев

ЧТО СДЕЛАЛИ?

- Разработали регламенты и системы адаптации сотрудников
- Открыли филиал в другом регионе
- Внедрили CRM систему и контроль звонков
- Внедрили финансовое и налоговое планирование
- Разработали систему управленческого учета на базе 1С
- Внедрили систему контроля денежных потоков

РЕЗУЛЬТАТ

- Срок адаптации сотрудников сократился с 2 месяцев до 2 недель
- Операционное вовлечение собственника снизилось на 50%
- Открыт новый филиал в другом регионе - в первый месяц достигли оборота в 3 млн руб
- Автоматизирован процесс продаж в CRM, продажи выросли на 20%
- Собственник знает, сколько зарабатывает, может прогнозировать доходы и расходы
- Компания стала привлекательной для внешних инвесторов

Подробнее о кейсе:
ссылка

Производство металлоконструкций в Эстонии

BUSINESS COMMANDOS

ТОЧКА А

Собственники компании столкнулись с регулярными сбоями на производстве из-за отсутствия системности в работе сотрудников. Системы мотивации не работали на результат, контролировать сотрудников на удаленке было практически невозможно.

СРОК РЕАЛИЗАЦИИ - 6 месяцев

ЧТО СДЕЛАЛИ?

- Описали бизнес-процессы и должностные инструкции для сотрудников производства и отдела продаж
- Внедрили ERP систему
- Разработали эффективные системы мотивации
- Внедрили систему управления проектами и ОКК
- Наняли бизнес-ассистента собственнику компании

РЕЗУЛЬТАТ

- Количество сбоев на производстве снизилось на 64%
- Риск получения судебных исков от клиентов из-за задержек сроков производства полностью нивелирован
- Бизнес-ассистент снизил операционную нагрузку на собственника на 70%
- Удаленные сотрудники выполняют свои KPI минимум на 80% ежемесячно

Студия ремонта объектов премиум класса

BUSINESS COMMANDOS

ТОЧКА А

Студия ремонта столкнулась с рядом проблем: в компании не было управленческой отчетности, маркетинг и продажи носили несистемный характер и не приносили прогнозируемых результатов. Существовал высокий риск судебных претензий со стороны заказчиков.

СРОК РЕАЛИЗАЦИИ - 7 месяцев

ЧТО СДЕЛАЛИ?

- Наняли руководителя производственного отдела
- Наняли финансового директора и внедрили управленческий отчет
- Наняли операционного директора
- Выстроили процесс продажи на базе CRM
- Описали бизнес-процесс и должностные инструкции для потоковых должностей
- Внедрили ОКК на отдел продаж и на производство

РЕЗУЛЬТАТ

- Маркетинг и продажи стали управляемыми и прогнозируемыми
- Новые каналы продаж в первые 2 месяца принесли компании 30% ежемесячной прибыли
- Собственник понимает, сколько зарабатывает
- Исчезли кассовые разрывы
- Штат укомплектован на 100% благодаря созданному HR отделу
- Количество задержек сроков сдачи проектов и брака снизились на 80%
- Риск получения претензий и исков со стороны клиентов полностью нивелирован

BUSINESS COMMANDOS

СТОИМОСТЬ

Стоимость сопровождения

BUSINESS COMMANDOS

Диагностика

Подготовка пошагового плана систематизации и стратегии развития бизнеса

250 000 ₽

Сопровождение

1 месяц работы команды сопровождения*

200 000 ₽

*Внедрение без диагностики не осуществляется. Точная стоимость и сроки реализации проекта озвучивается только после проведения диагностики и согласования плана работ.

BUSINESS COMMANDOS

Специальное предложение
до 25 февраля 15:00 МСК

Стратегическая сессия по разбору бизнеса

~~250 000 ₽~~

150 000₽

BUSINESS COMMANDOS

Спасибо за внимание!