¿Tienes diagnóstico de esquizofrenia?

¡Participa en un estudio sobre hábitos de vida y salud física!

¿En qué consiste la participación?

En una sola sesión de 30 a 60 minutos, deberás responder cuestionarios sobre:

- Alimentación
- Actividad física
- Calidad de vida
- Estado actual de tu sintomatología

¿Quiénes pueden participar?

- Personas con diagnóstico de esquizofrenia
- Edad entre 18 y 65 años
- Que estén en seguimiento en la clínica de esquizofrenia del INPRFM

Se usará información de tus últimos estudios de laboratorio, si ya los tienes. Si no cuentas con estudios de laboratorio recientes, tu caso será valorado de forma individual por el equipo de investigación.

Tu participación es voluntaria y tus datos serán totalmente confidenciales.

¿Te interesa participar?

Pregunta a tu médico tratante o contacta a:

Dr. Alejandro Flores Velasco
alexfv16@inprf.gob.mx
55 4160 5257
De 8:30 a 15:00 horas

Salud
Secretaría de Salud

Instituto Nacional de Psiquiatría
Ramón de la Fuente Muñiz

Hábitos saludables - Psicoeducación

Salud integral

Salud
Secretaría de Salud

Instituto Nacional de Psiquiatría Ramón de la Fuente Muñiz

Pequeños pasos, grandes cambios

Cambiar un hábito lleva tiempo. Se parece más a un camino que a un interruptor.

Las etapas del cambio incluyen:

- **Contemplación:** reconocer que algo podría mejorar
- **Preparación:** buscar ideas, marcar metas pequeñas
- **Acción:** empezar a hacer cambios
- **Mantenimiento:** ajustar lo aprendido y seguir adelante

¿En qué etapa estás hoy?

- ☐ Estoy pensando en cambiar algo
- ☐ Ya sé qué quiero hacer
- ☐ Empecé esta semana
- ☐ Estoy retomando algo que ya había hecho

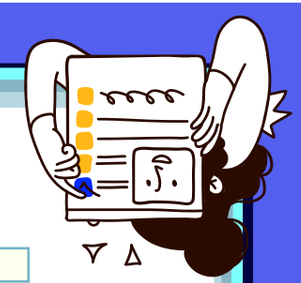

Comer bien, sin presión

Comer sano no significa hacer dietas estrictas. Algunas ideas útiles:

- Agrega más frutas, verduras y agua
- Usa más granos integrales y leguminosas
- Come con calma, sin pantallas
- Planea tus comidas para evitar el impulso de "lo primero que aparezca"

¿Qué cambios hiciste hoy?

- ☐ Tomé agua al despertar
- ☐ Hice una pausa para saborear mi comida
- ☐ Comí sentado, sin prisa
- ☐ Comí algo fresco o natural

Cuidar tus hábitos es cuidar tu salud mental

¿Tienes alguna duda?

Dr. Alejandro Flores Velasco
alexfv16@inprf.gob.mx
55 4160 5257
De 8:30 a 15:00 horas

Ideas pequeñas, impacto real

Algunas cosas que puedes hacer para moverte más:

- Caminar mientras escuchas música
- Estirarte al despertar
- Bajar del transporte una parada antes
- Bailar una canción al día

Movimiento amable

No necesitas un gimnasio ni metas exigentes

Moverte un poco cada día puede ayudarte a:

- Reducir síntomas depresivos o ansiosos
- Dormir mejor
- Mejorar tu estado de ánimo
- Tener más energía

Dejar de fumar: un cambio que se nota

Fumar puede parecer una forma de calmar el estrés, pero a largo plazo afecta tu salud física y mental.

- Daña pulmones, corazón y reduce la eficacia de algunos medicamentos psiquiátricos
- Puede aumentar la ansiedad cuando no se fuma, creando un círculo difícil de romper
- La actividad física ayuda a reducir los antojos y mejora el estado de ánimo
- No tienes que dejarlo solo: puedes pedir ayuda a tu médico o a un grupo de apoyo
- Cada intento es valioso, incluso si no es definitivo, ¡Inténtalo a tu ritmo!

Un solo día sin fumar ya mejora la presión arterial y el oxígeno en tu cuerpo

Organización y planificación personal

Planea con anticipación: ten opciones saludables a la mano y horarios definidos para caminar, descansaro cocinar

Usa recordatorios visuales: notas, alarmas suaves o apps que te recuerden con amabilidad

Apoyo social y emocional

- **No estás solo:** compartir tus metas puede ayudarte a seguir motivado
- **Habla con alguien de confianza:** familia, amistades o tu equipo de salud
- **Participa en grupos o talleres psicoeducativos:** compartir experiencias ayuda
- Si algo no funciona, busca alternativas. Cambiar también es adaptarse

- **Recompénsate:** regálate música, descanso o una actividad placentera al cumplir tus metas

Descanso y bienestar emocional

- Intenta tener horarios regulares para dormir y despertar
- Baja la intensidad antes de dormir: menos pantallas, ruido y comida pesada
- Háblate con respeto: cada intento cuenta, **¡No necesitas hacerlo perfecto!**

¿Quieres saber más?

Visita los enlaces que te dejamos a continuación para encontrar recursos y consejos prácticos para empezar a cuidar tu salud día a día:

- Dieta de la milpa
- Actividad física
- Beneficios de dejar el cigarro