Instructivo para la instalación Agente VPN SSL para WINDOWS

MINSAL PAN

28 de Agosto 2023

Entel CyberSecure

Soluciones y Servicios de Ciberseguridad

Índice

Índice 2
1. Control de Documento 3
1.1. Control de versiones 3
2. Distribución del Documento 3
1. Versiones soportadas 4
2. Procedimiento para instalación de agente VPN SSL 4
2.1 Ingreso 4
2.1 Opciones de descarga 5
2.2 Instalación 7
2.3 Configuración agente: 10
2.4 Desconexión 14
2.5 Conexión 15

Control de Documento

1. Control de Documento

Tabla 1 – *Participantes*

Nombre	Organización	Localidad	Teléfono	Email
Rodrigo Canelo	Innova-net			Rodrigo.canelo@innova-net.cl

1.1. Control de versiones

Tabla 2 – *Revisiones*

Versión	Autor	Revisión	Motivo de Revisión	Fecha
V1.0	Rodrigo Canelo	0		11/08/2023
V2.0	Rodrigo Canelo	0		28/08/2023

2. Distribución del Documento

Tabla 3 – *Distribución del documento*

Copias	Dueño	Localidad / Dirección

1. Versiones soportadas

La versión de GlobalProtect utilizada por la MINSAL soporta desde Windows 8.1 hasta Windows 11. Como ocurre en el caso de iOS y Android, la licencia actual de la MINSAL no permite el uso del cliente VPN GlobalProtect en equipos Windows con procesadores ARM.

Se debe considerar que solo se requiere perfil de usuario para la instalación.

2. Procedimiento para instalación de agente VPN SSL

2.1 Ingreso

El usuario debera ingresar al portal via navegador (Mozilla o EDGE) con su clave y contraseña:

https://vpn-perimetral.appminsal.cl/

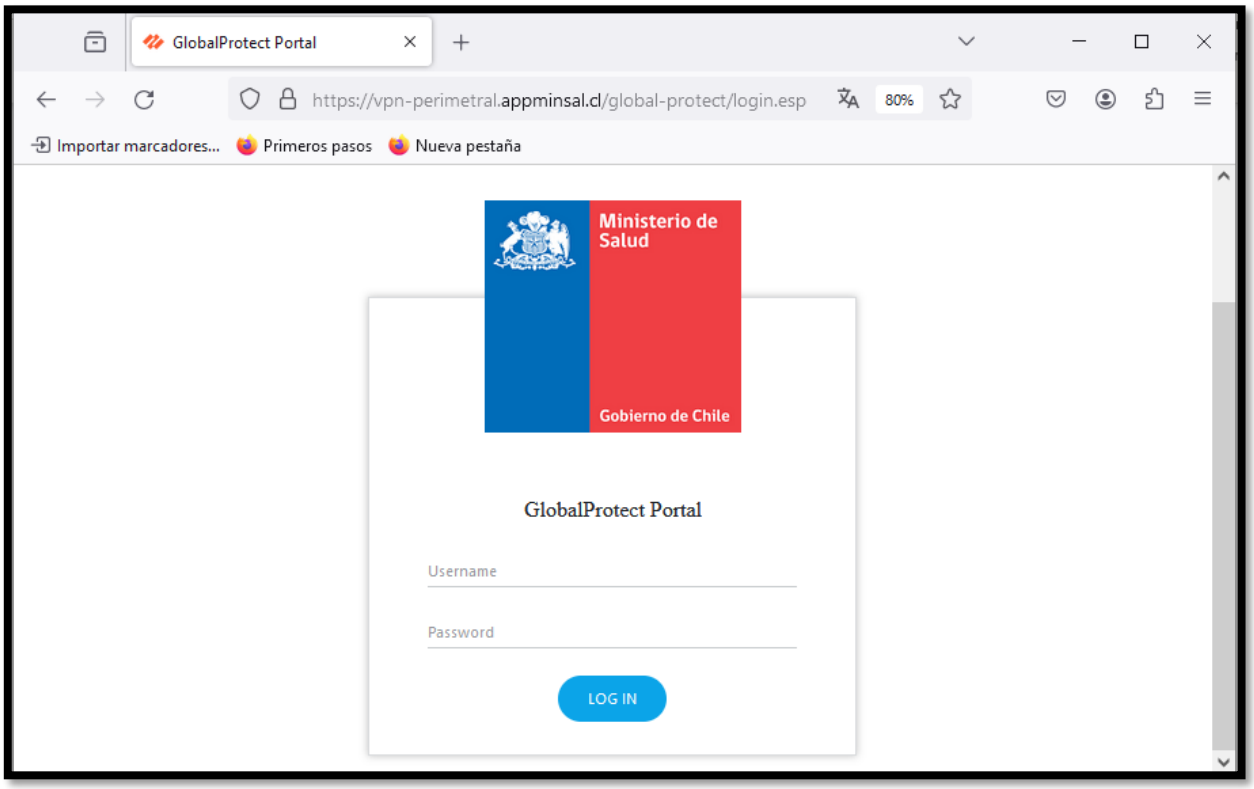

2.1 Opciones de descarga

Pulsa en Download **Windows 64 bit GlobalProtect** agent o en **Download Windows 32 bit GlobalProtect** agent, dependiendo de si tu sistema operativo es de 64 bits (lo más habitual) o de 32 bits (para equipos muy antiguos). Si no lo sabes, puedes consultarlo ejecutando la secuencia:

- Pulsa la tecla Windows ( ), luego teclea "Este equipo".
- Se abrirá una ventana del explorador de archivos con el foco en "Este equipo". Pulsa el botón derecho del ratón y selecciona "Propiedades".
- En "Tipo de sistema" verás si tu sistema operativo es de 32 o 64 bits.

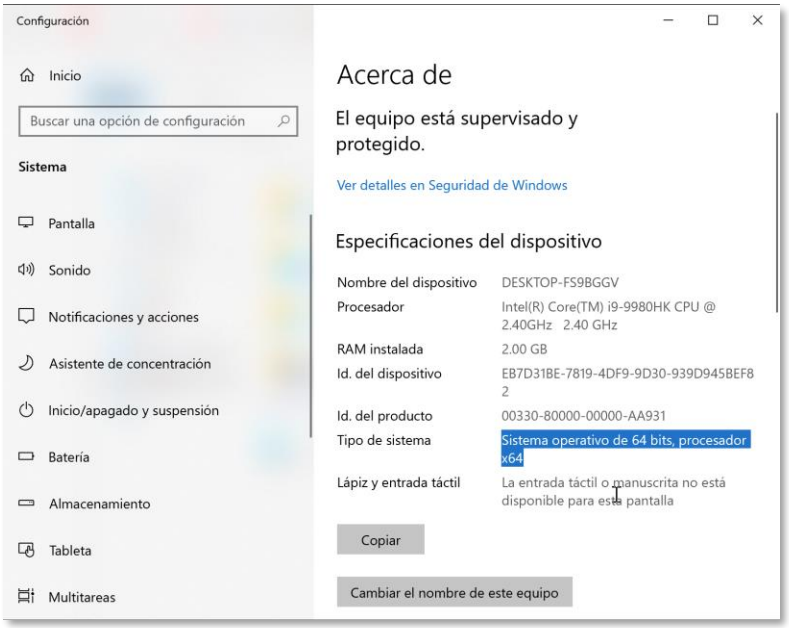

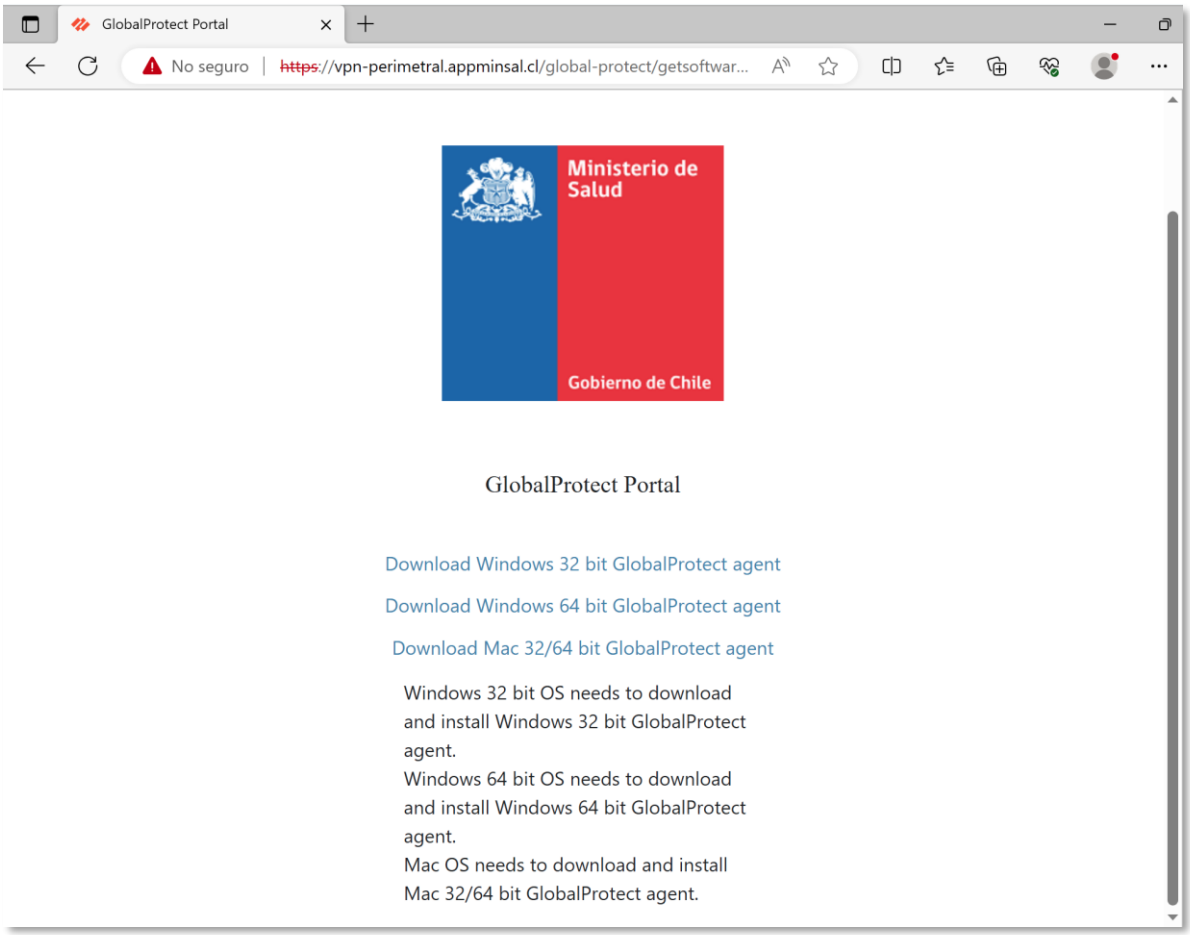
GlobalProtect Portal
No seguro
https://vpn-perimetral.appminsal.cl/global-protect/getsoftwar...
Ministerio de Salud
Gobierno de Chile
GlobalProtect Portal
Download Windows 32 bit GlobalProtect agent
Download Windows 64 bit GlobalProtect agent
Download Mac 32/64 bit GlobalProtect agent
Windows 32 bit OS needs to download and install Windows 32 bit GlobalProtect agent.
Windows 64 bit OS needs to download and install Windows 64 bit GlobalProtect agent.
Mac OS needs to download and install Mac 32/64 bit GlobalProtect agent.

2.2 Instalación

Una vez descargado, hacemos doble clic sobre el archivo (**GlobalProtect64.msi** o **GlobalProtect32.msi**).

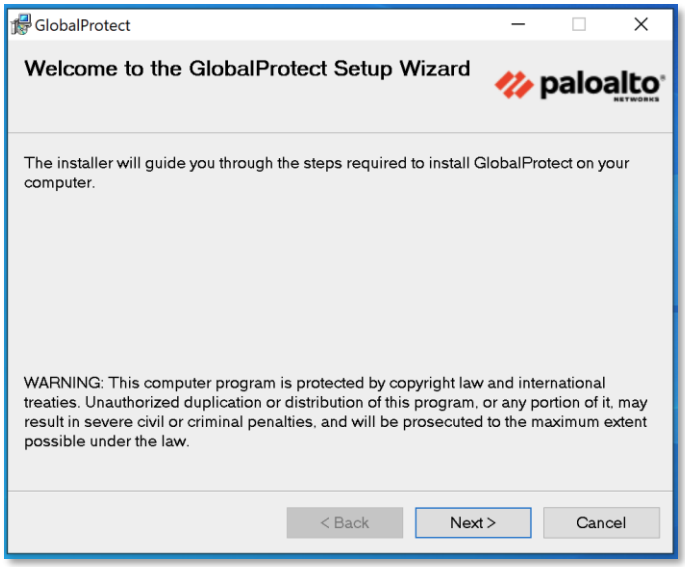

Pulsamos "Siguiente" o "Next" y vamos aceptando las opciones por defecto:

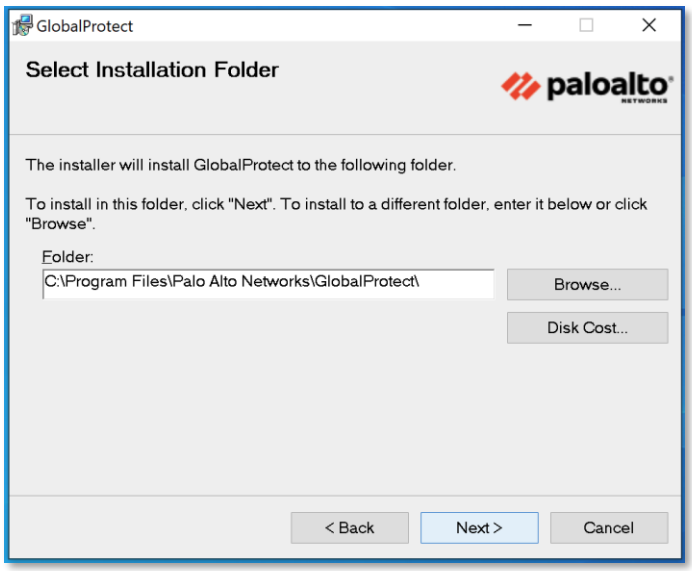

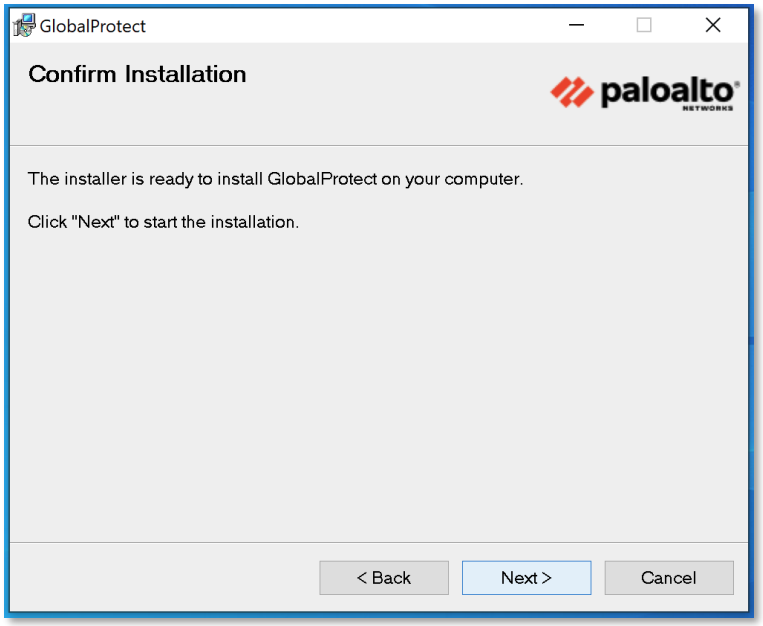

En este momento nos pedirá confirmación para elevar privilegios y continuar con la instalación. Aceptamos.

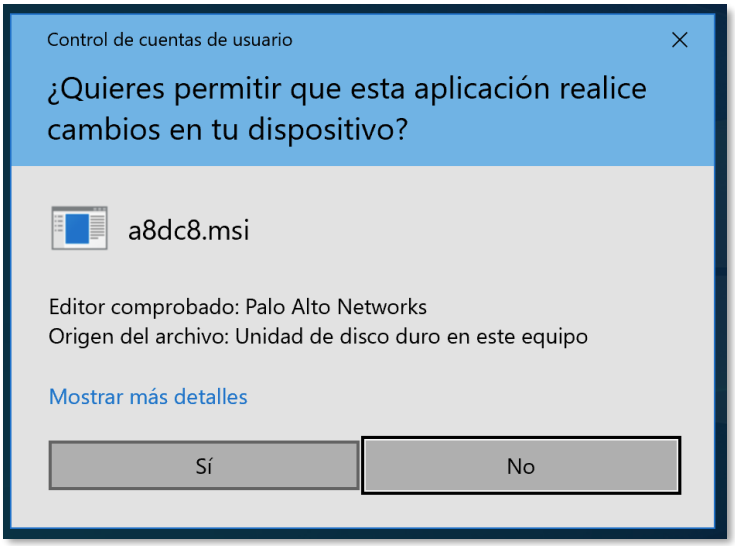

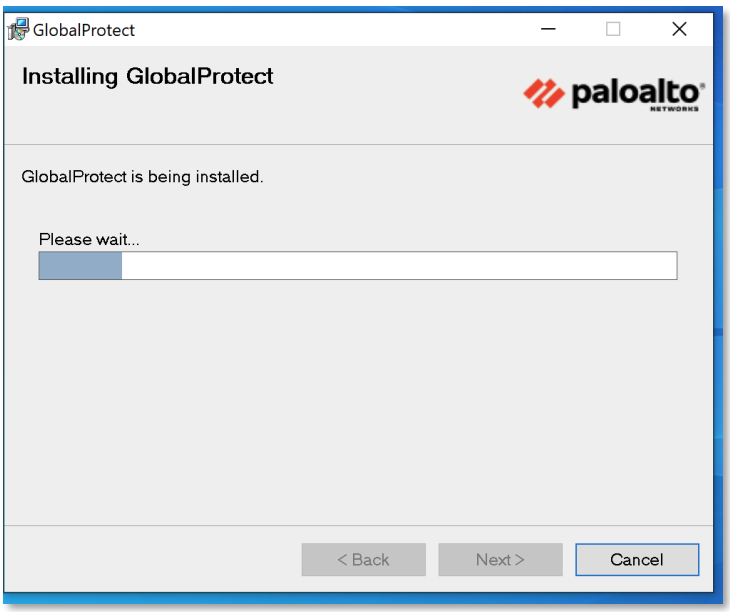

Presionamos "Cerrar" o "Close" para terminar la instalación:

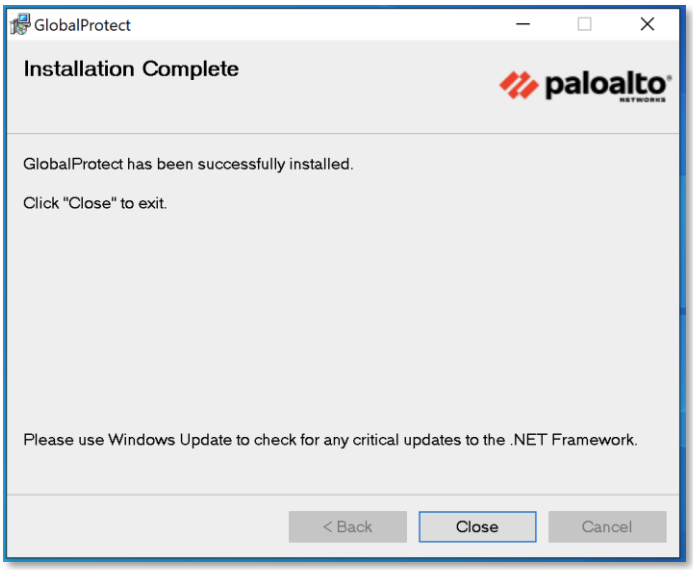

2.3 Configuración agente:

Una vez terminada la instalación, verás que **GlobalProtect** se despliega en la esquina inferior derecha, solicitando la dirección del portal.

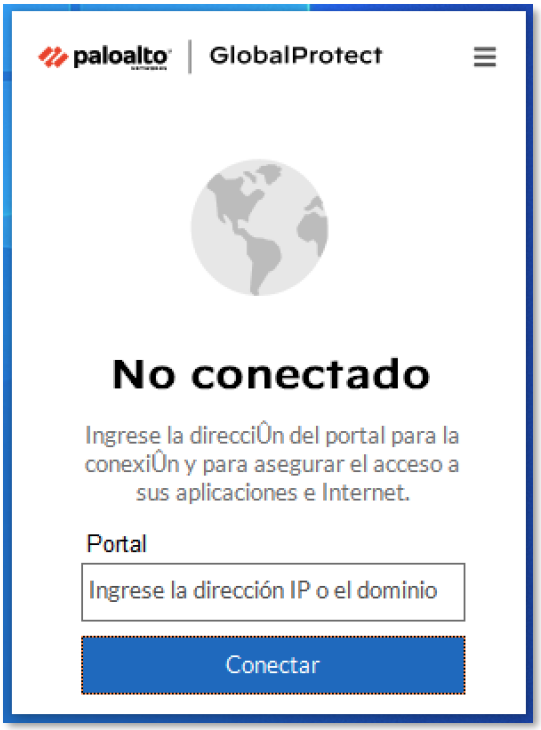

Introducimos la dirección **vpn-perimetral.appminsal.cl** y pulsamos el botón azul con el texto **"Conectar"**

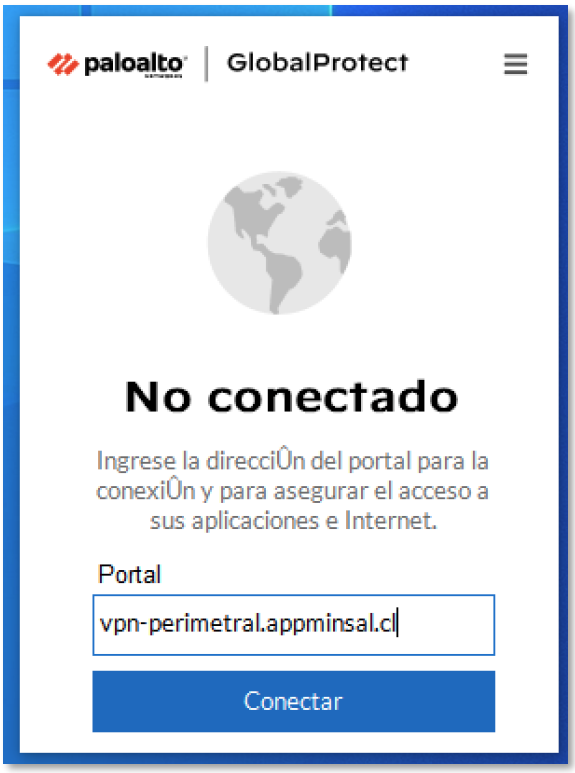

Presionamos la opción "**Continuar igualmente**" para aceptar el certificado:

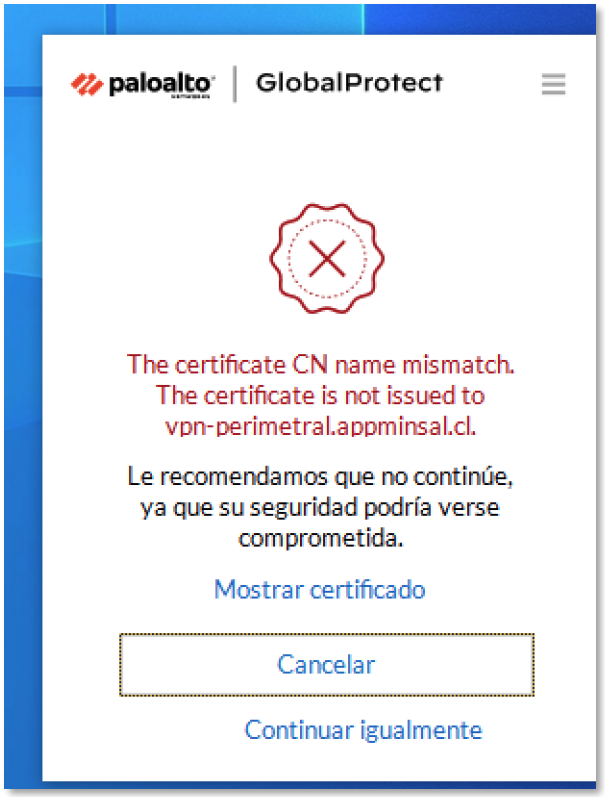

Ingresamos nuestras credenciales, las mismas usadas para la descarga del agente y presionamos en "Conectar":

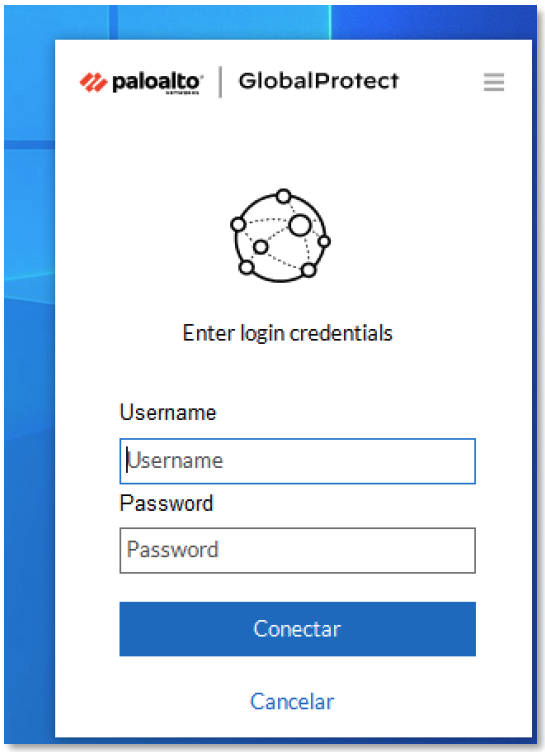

Ya contamos con nuestra VPN conectada a MINSAL

2.4 Desconexión

Para terminar la conexión de VPN, pinchamos el icono del agente y presionamos el botón "Desconectar":

2.5 Conexión

Para establecer nuevamente la conexión de VPN MINSAL, pinchamos el icono del agente y presionamos el botón "**Conectar**":