OS TEMPEROS FAVORITOS DOS GANHADORES DO

MasterChef

BRASIL

DESCUBRA OS SEGREDOS AROMÁTICOS DOS CAMPEÕES EM UM GUIA EXCLUSIVO

TEMPERO DA ELISA FERNANDES — "ESSÊNCIA FRANCESA"

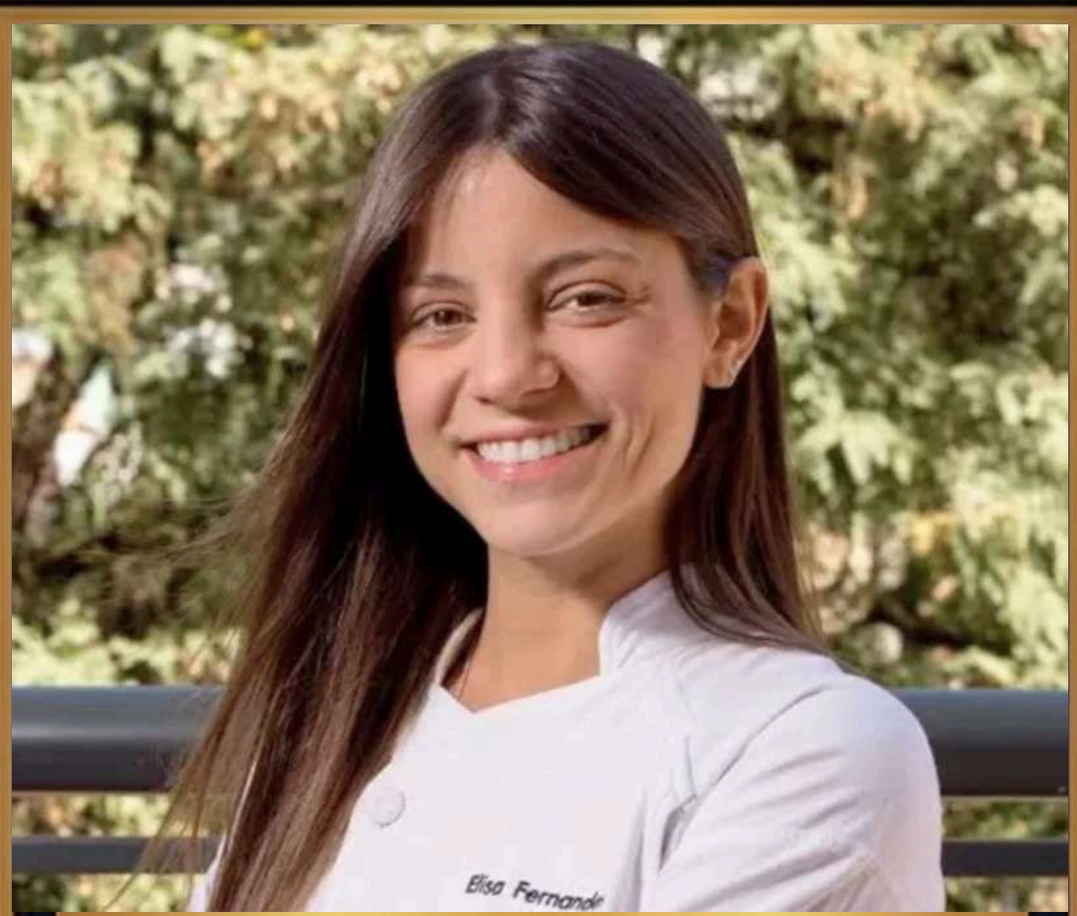

CAMPEÃO MASTERCHEF BRASIL

INGREDIENTES

- estragão
- tomilho
- pimenta-branca
- flor de sal
- alho confitado em pó
- limão siciliano em pó

MODO DE PREPARO

Misture todos os ingredientes em uma tigela seca. Amasse levemente o estragão e o tomilho entre as mãos para liberar aroma. Transfira para um us pote bem fechado.

MODO DE USAR

Perfeito para peixes delicados, frango, legumes assados e manteigas aromatizadas.

MasterChef
BRASIL

TEMPERO DA IZABEL ALVARES — "SABORES DA TERRA"

CAMPEÃO MASTERCHEF BRASIL

INGREDIENTES

- colorau
- cúrcuma
- alho granulado
- pimenta-do-reino
- cheiro-verde seco
- sal marinho

MODO DE PREPARO

Misture tudo em uma tigela. Se quiser textura mais fina, bata rapidamente no processador ou mixer.

MODO DE USAR

Use em arroz, feijão, frango grelhado e pratos brasileiros do dia a dia.

MasterChef
BRASIL

TEMPERO DO LEONARDO YOUNG — "ASIÁTICO CONTEMPORÂNEO"

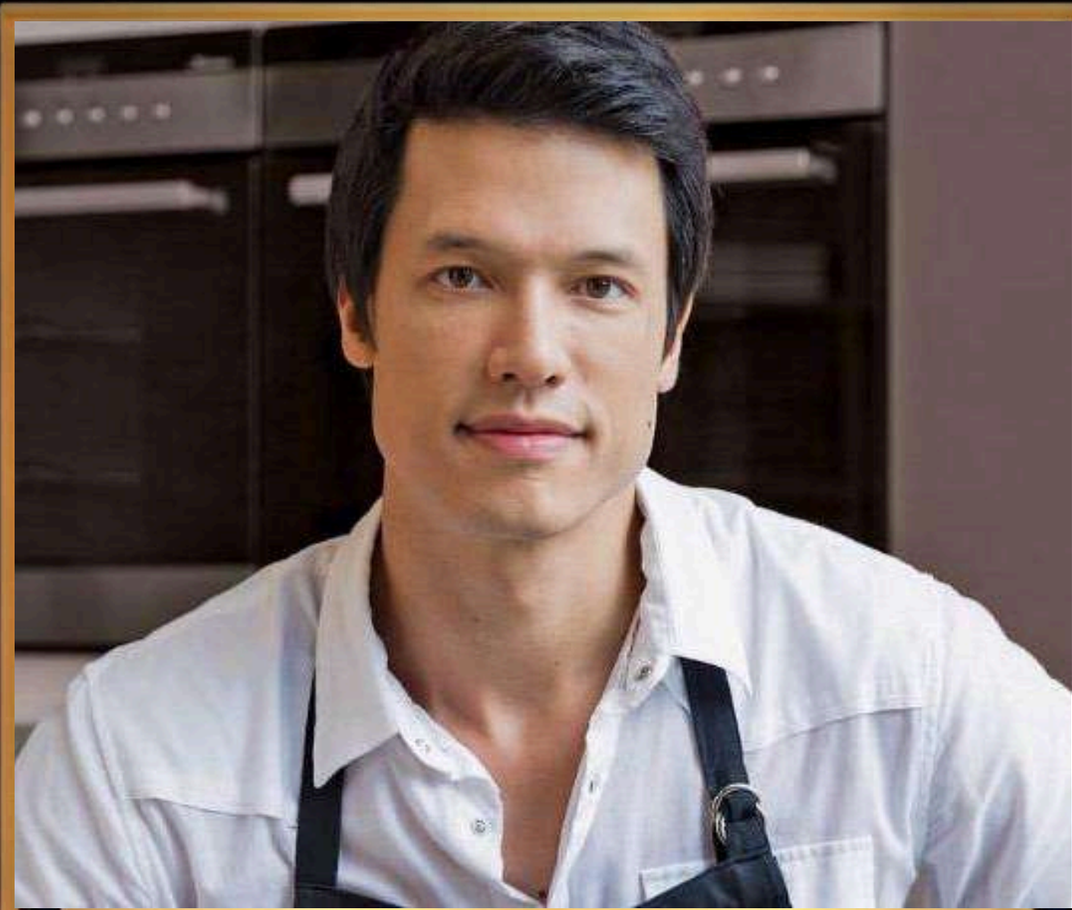

CAMPEÃO MASTERCHEF BRASIL

INGREDIENTES

- gengibre em pó
- alho
- pimenta branca
- gergelim
- shoyu desidratado
- limão em pó

MODO DE PREPARO

Misture tudo, toste o gergelim por 1 minuto na frigideira (opcional) e deixe esfriar antes de guardar.

MODO DE USAR

Use em marinadas, legumes salteados, frango, carnes e pratos orientais.

MasterChef
BRASIL

TEMPERO DA MICHELE CRISPIM — “SABOR BRASILEIRO ELEGANTE”

CAMPEÃO
MASTERCHEF BRASIL

INGREDIENTES

- páprica doce
- lemon pepper
- tomilho
- cebola em pó
- pimenta rosa quebrada
- sal rosa

MODO DE PREPARO

Misture todos os ingredientes e esmague a pimenta rosa levemente para liberar aroma.

MODO DE USAR

Combina com peixes, aves, massas leves e legumes assados.

MasterChef
BRASIL

TEMPERO DA MARIA ANTÔNIA — "RAÍZES DO SUL"

CAMPEÃO
MASTERCHEF BRASIL

INGREDIENTES

- chimichurri seco
- pimenta calabresa
- alho
- orégano
- alecrim
- sal parrilla

MODO DE PREPARO

Misture tudo em uma tigela. Triture o alecrim com os dedos para soltar aroma e deixar a mistura uniforme.

MODO DE USAR

Ideal para churrasco, carnes, cordeiro, legumes grelhados e batatas.

MasterChef
BRASIL

[redacted]

TEMPERO DO RODRIGO MASSONI — "DEFUMADO DO CHEF"

CAMPEÃO MASTERCHEF BRASIL

INGREDIENTES

- páprica defumada
- pimenta preta
- cebola em pó
- cominho
- alho desidratado
- sal defumado

MODO DE PREPARO

Misture bem todos os ingredientes até criar uma cor homogênea. Guarde em pote fechado longe da umidade.

MODO DE USAR

Combine com carnes fortes, porco, brisket, hambúrgueres e legumes assados.

MasterChef
BRASIL

TEMPERO DA ISADORA POMPEO – "LEVEZA & FRESH"

CAMPEÃO
MASTERCHEF BRASIL

INGREDIENTES

- dill
- limão siciliano em pó
- salsinha
- alho suave
- cebola em pó
- sal leve

MODO DE PREPARO

Misture tudo em um pote. Se achar que a mistura ficou muito úmida, deixe aberta por 10 minutos antes de fechar.

MODO DE USAR

Peixes, frango, saladas, legumes e pratos leves.

MasterChef
BRASIL