Usando a ferramenta FTK Imager para criar uma imagem de um pen drive

Nesse cenário um pendrive recolhido de um funcionário será investigado por suspeita de vazamento de dados confidenciais a uma empresa concorrente.

Irei usar a ferramenta FTK Imager para criar uma cópia do pendrive para realizar posteriormente uma análise forense. Trabalhar com uma cópia é o princípio fundamental da computação forense, conhecido como **princípio da preservação da evidência**.

Primeiro passo abro o programa e escolho a opção “Create Disk Image” em File:

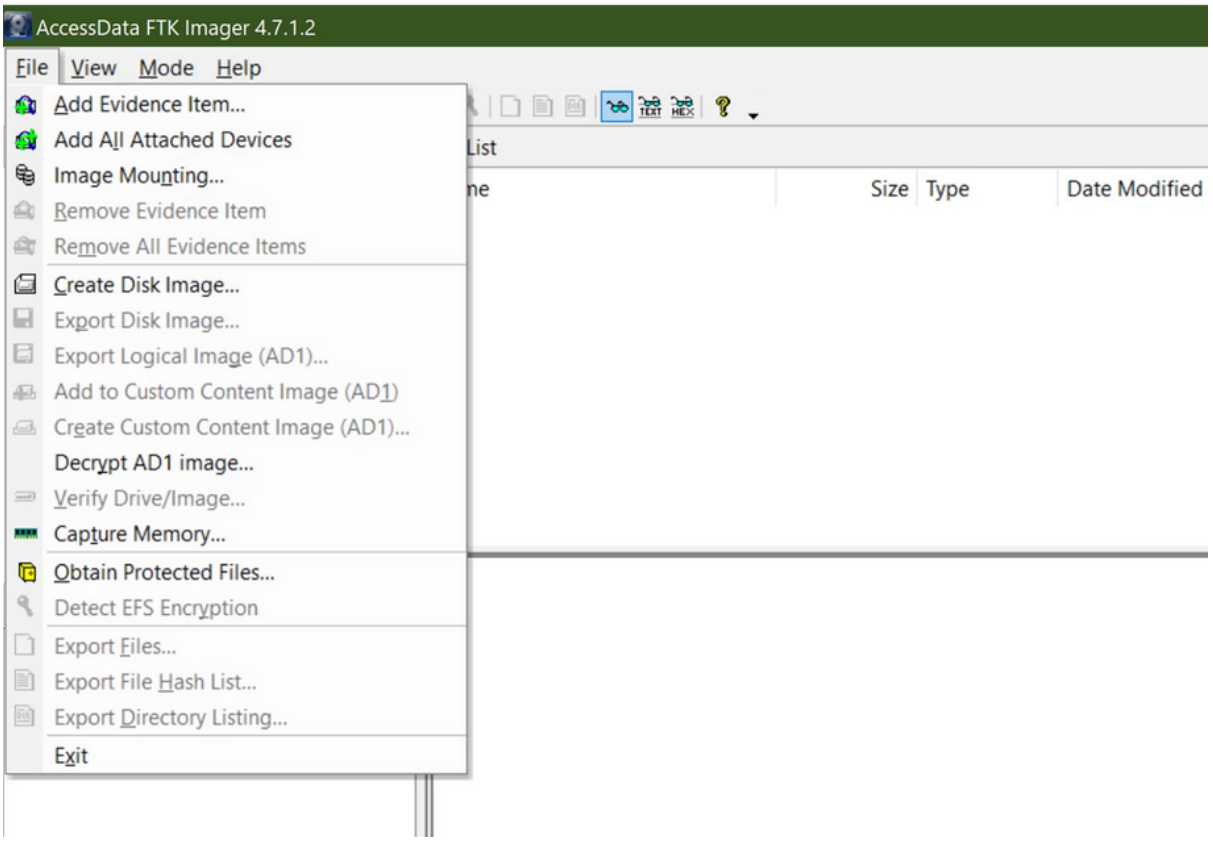

Seleciono o tipo de evidência da fonte, no meu caso, por se tratar de um pen drive, escolherei “Physical Drive” para criar a imagem.

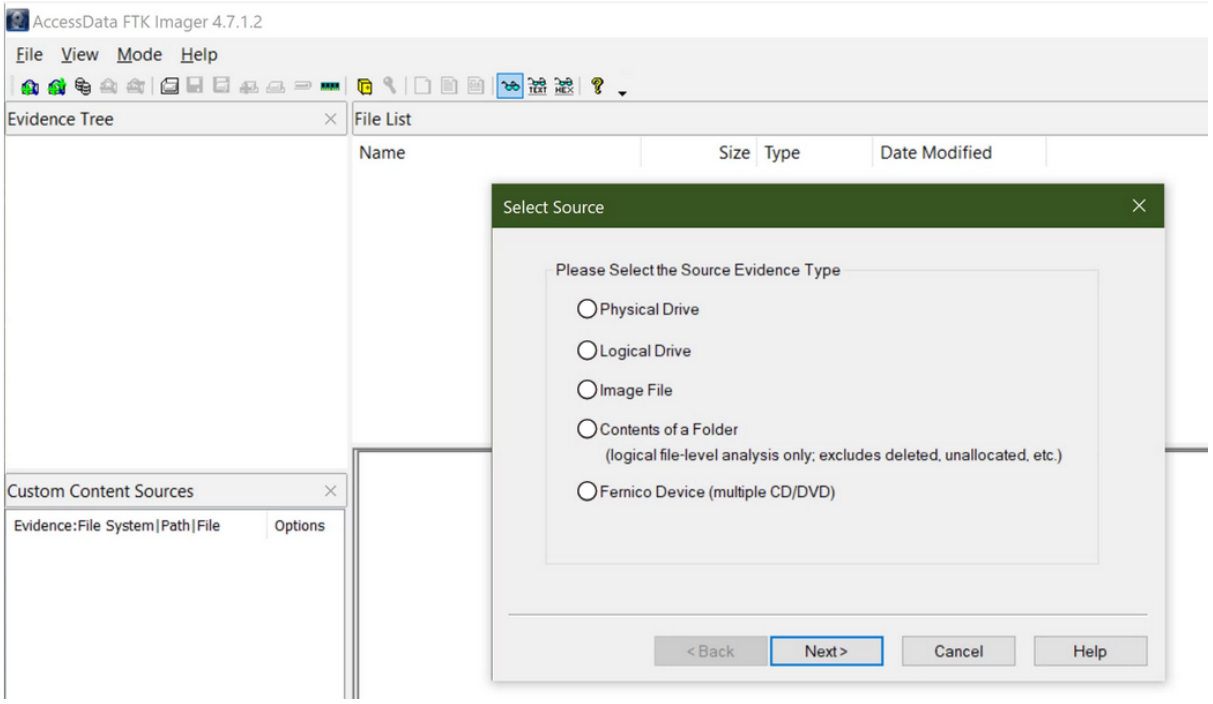

E clico em Add para criar um novo local para salvar essa imagem:

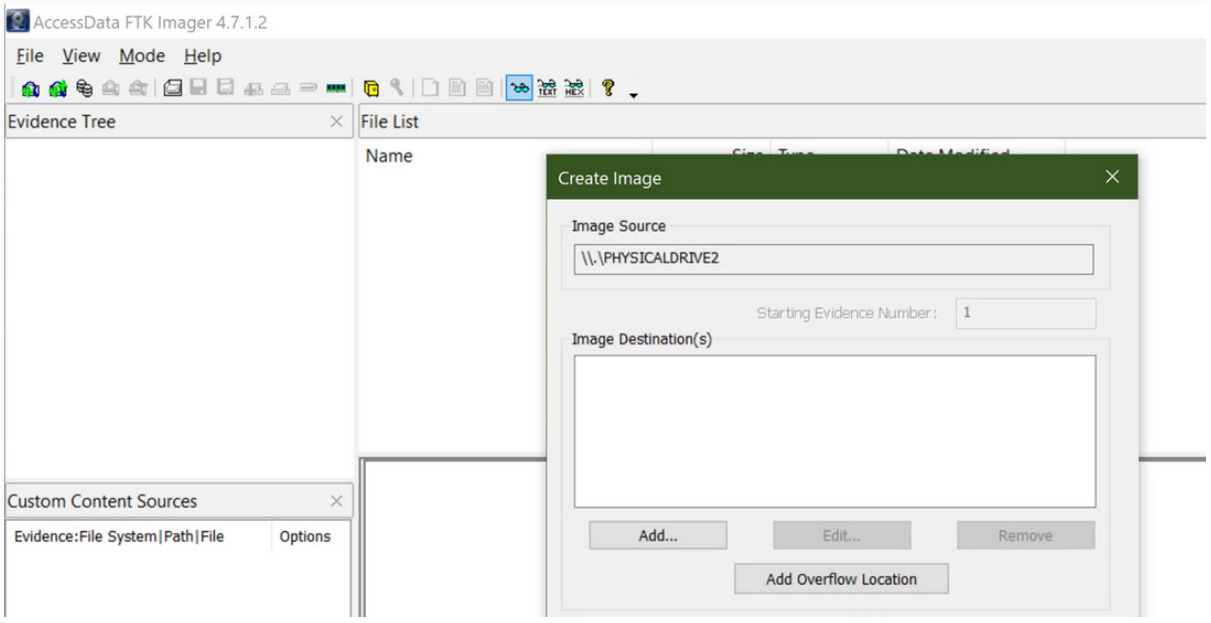

Aqui irei escolher Raw (dd) como tipo de imagem de destino: