RÉPUBLIQUE FRANÇAISE
Liberté
Égalité
Fraternité

DIRECTION GÉNÉRALE DES FINANCES PUBLIQUES

Branchement et Mise en Place de Postes et Équipements

Service CID – DGFIP

Site : Nouvelle Cité Marianne, Lille

par Paul Peudecoeur

[redacted]

Table des Matières

1. Introduction
2. Étapes de mise en place
3. Vérifications et tests
4. Résolution des problèmes
5. Conclusion et recommandations

Introduction

Objectif de la mission

- Installation et branchement des équipements pour le service CID de la DGFIP
- Vérification du bon fonctionnement des postes et de la connectivité réseau

Contexte

- Site : **Nouvelle Cité Marianne, Lille**
- Organisme : **DGFIP (Direction Générale des Finances Publiques)**
- Type de matériel : PC, écrans, téléphones IP, imprimantes

CID : Cellule Informatique Départementale ; est un service qui gère l'informatique de proximité des agents de la direction. Son périmètre d'intervention couvre l'ensemble des structures de celle-ci.

[redacted]

Étapes de Mise en Place (1/4) – Branchement des Équipements

1

Installation et câblage des équipements

- Branchement des PC, écrans et accessoires (claviers, souris)
- Connexion des téléphones IP aux prises réseau PoE
- Installation des imprimantes sur le réseau

2

Raccordement au réseau

- Connexion aux serveurs internes de la DGFIP

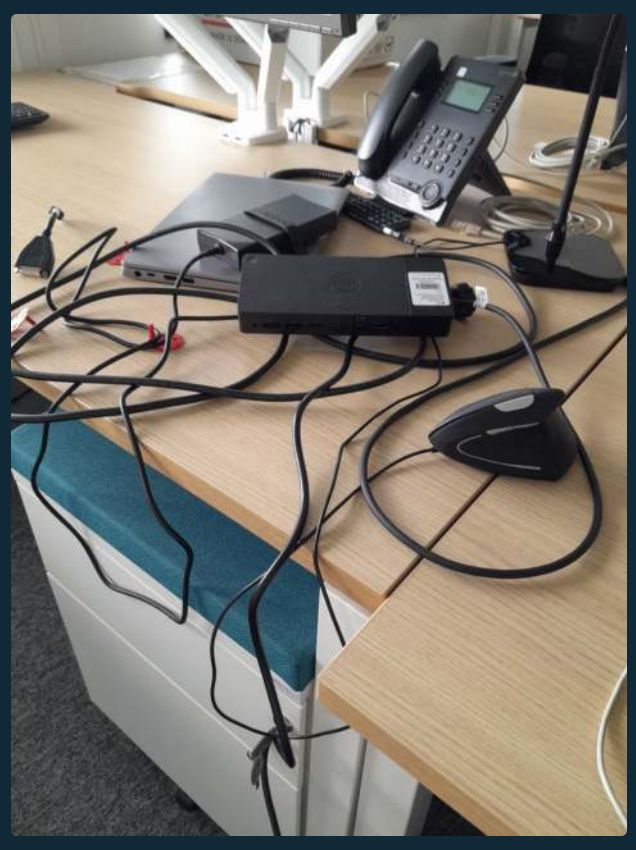

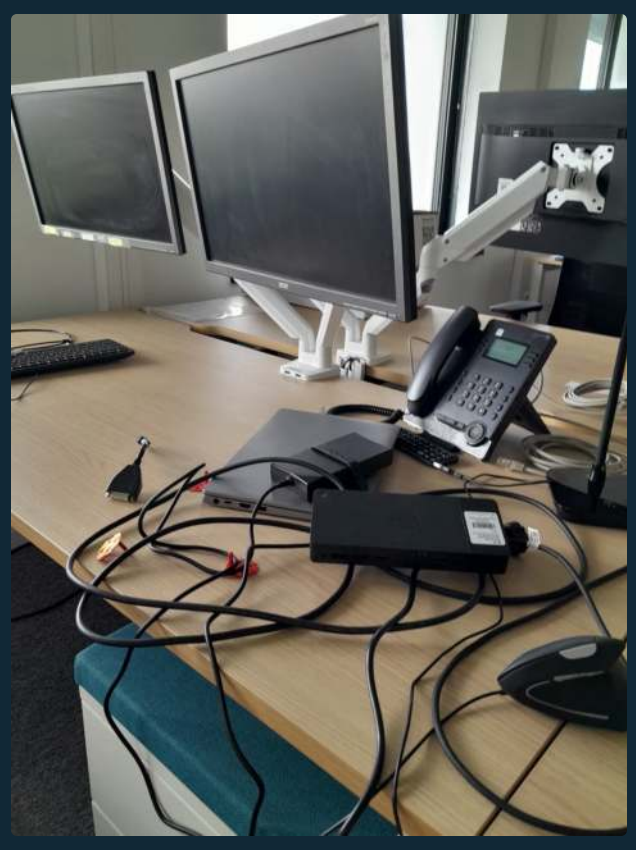

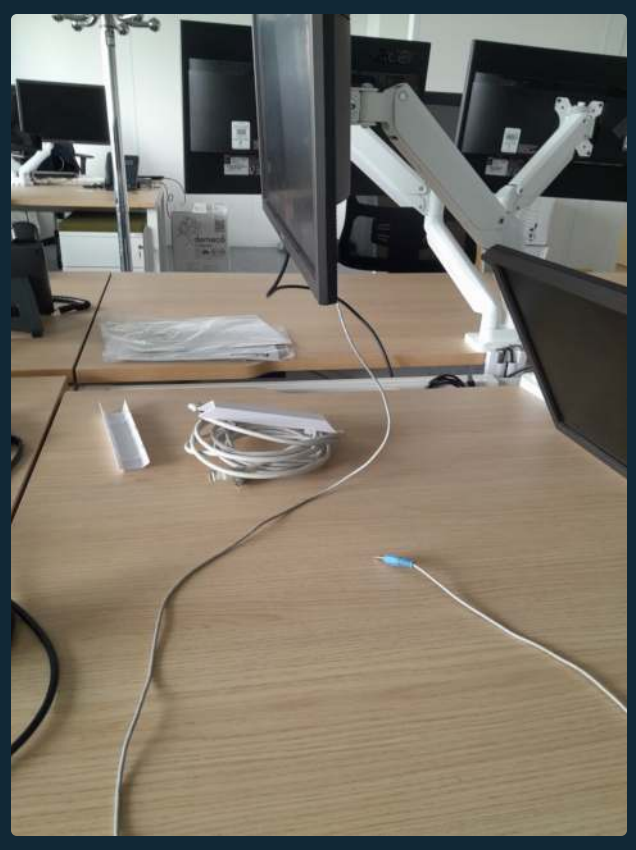

[redacted]

Étapes de Mise en Place (2/4) – Connexion d'un poste à un serveur linux Samba

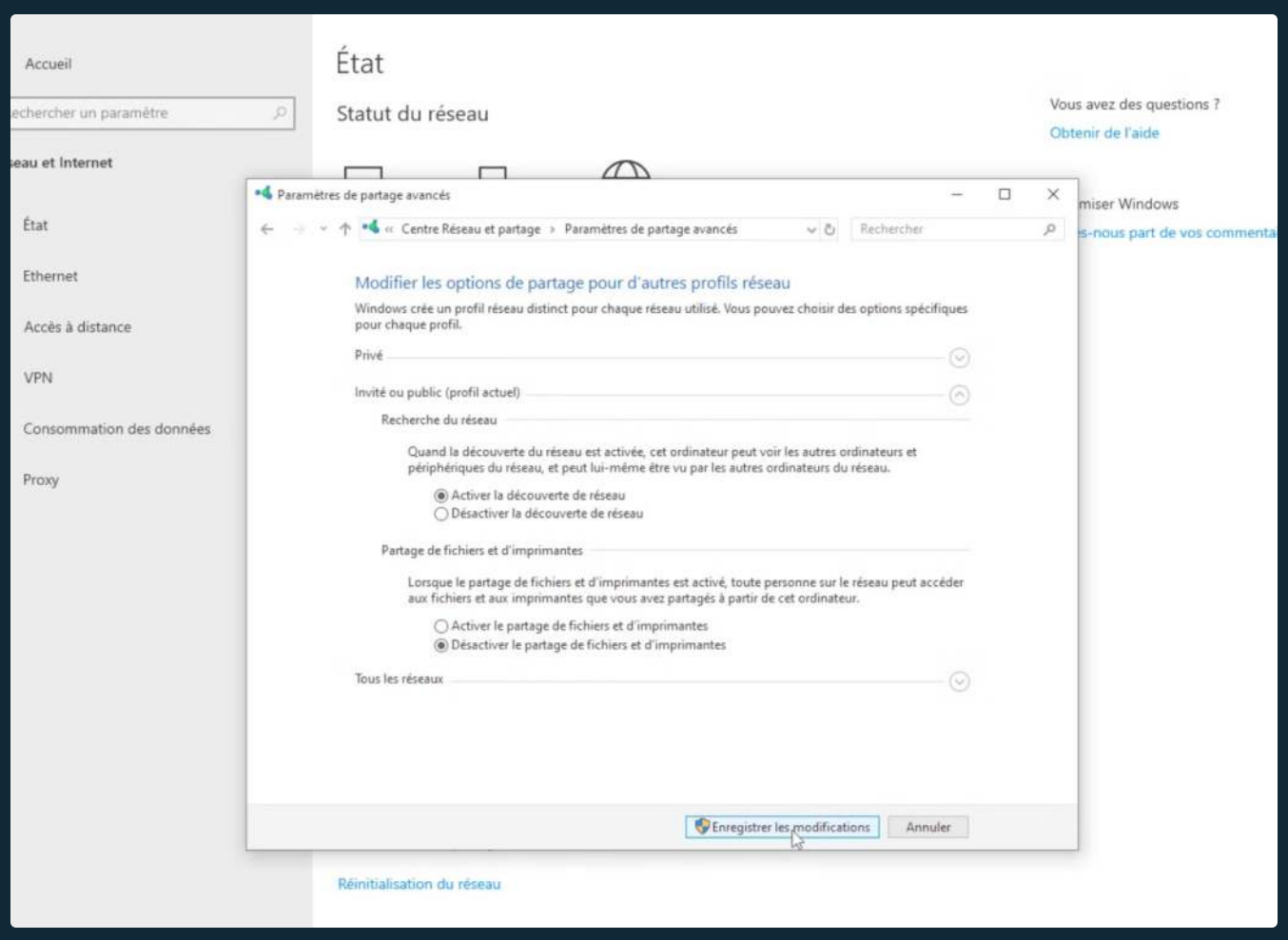

Dans un premier temps, ouvrez les **Paramètres Windows** > **Réseau et Internet** > **Centre Réseau et Partage** > **Modifier les paramètres de partage avancés** et activez la découverte du réseau.

Ouvrez l'explorateur de fichiers, faites un clic droit sur **Ce PC** et cliquez sur **Ajouter un emplacement réseau** dans le menu contextuel.

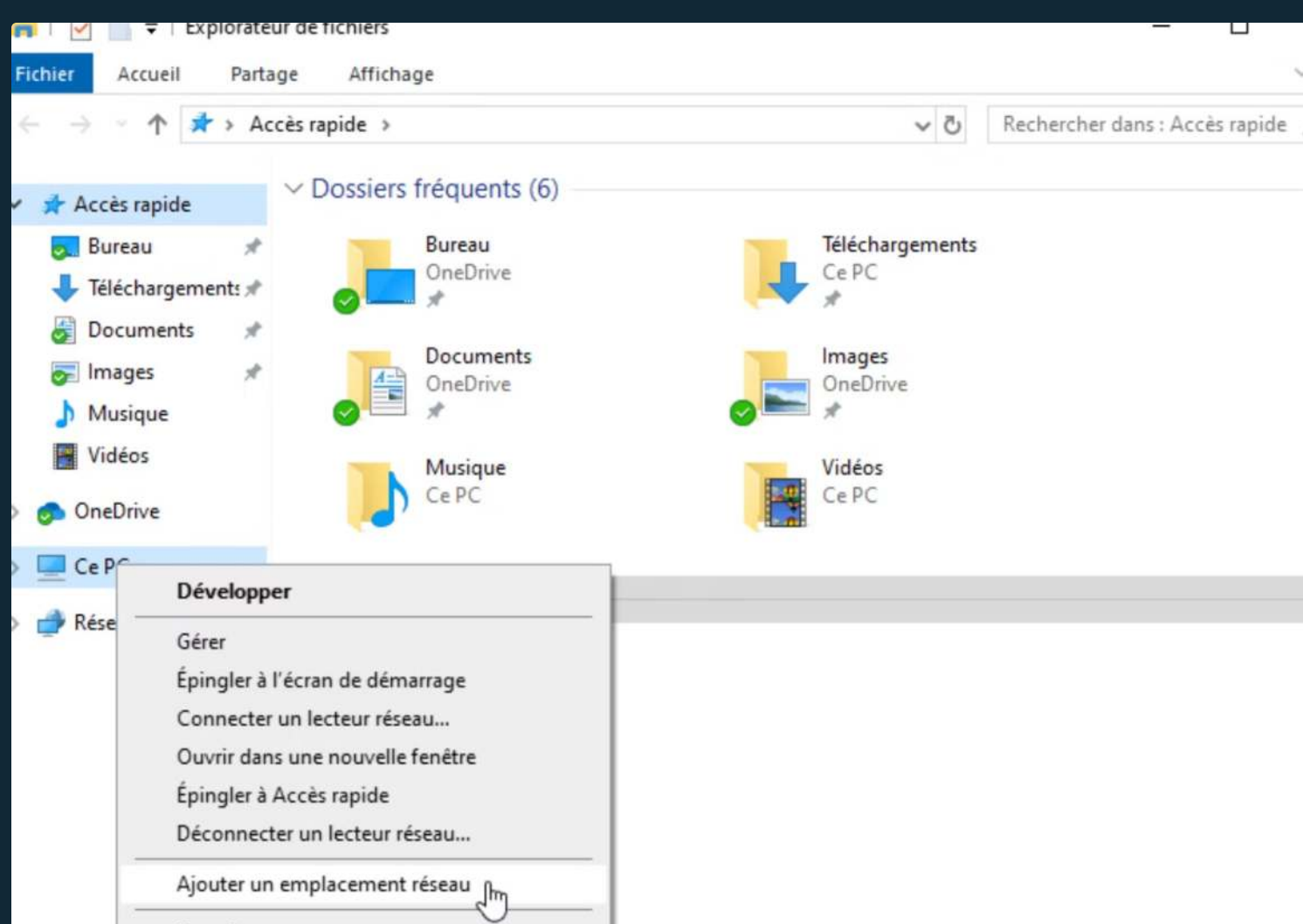

Étapes de Mise en Place (3/4)

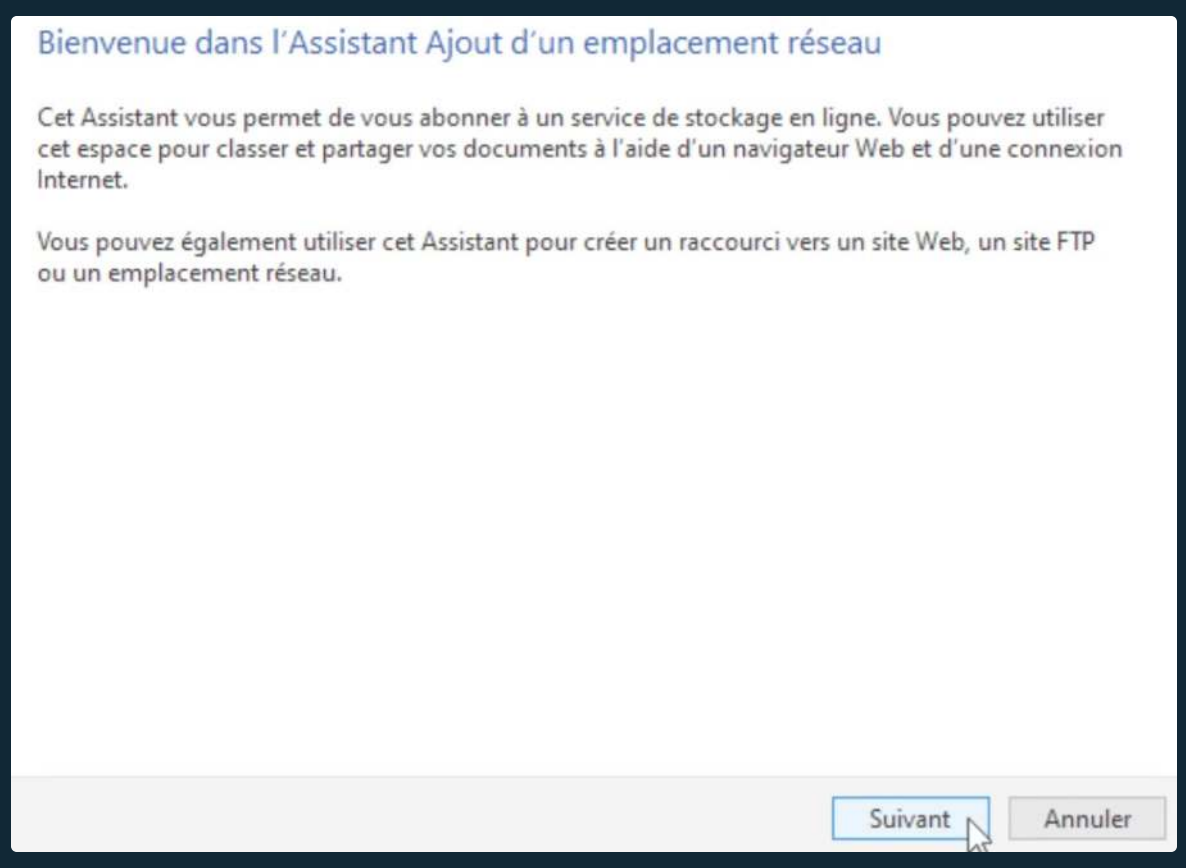

L'Assistant d'Ajout d'un emplacement réseau s'ouvre. Cliquez sur **Suivant**.

Dans la fenêtre subséquente, indiquer l'adresse IP du serveur Samba et le nom du partage, séparés par des barres obliques inversées \ ou *antislashs*.

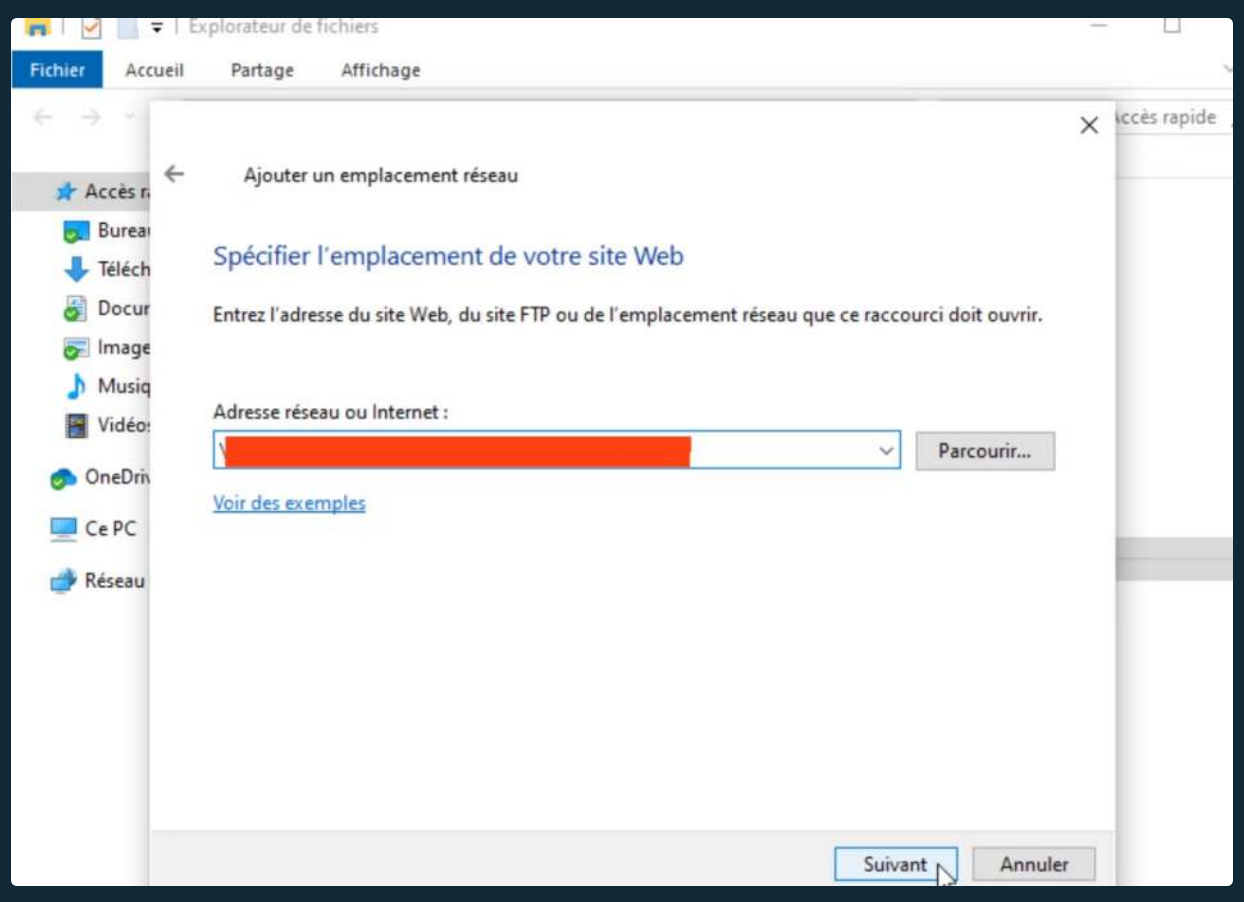

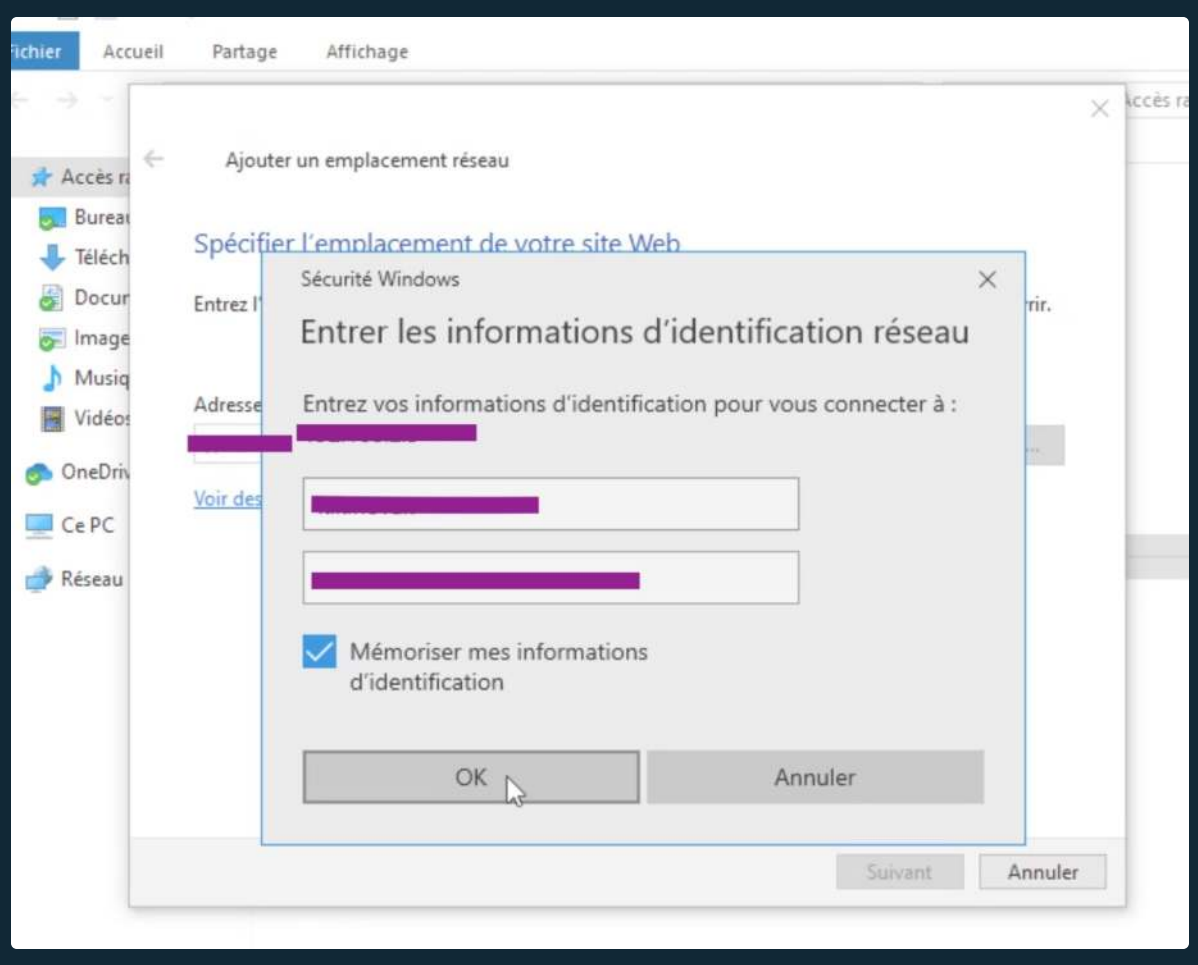

Renseignez l'identifiant et le mot de passe pour la connexion au partage.

Étapes de Mise en Place (4/4)

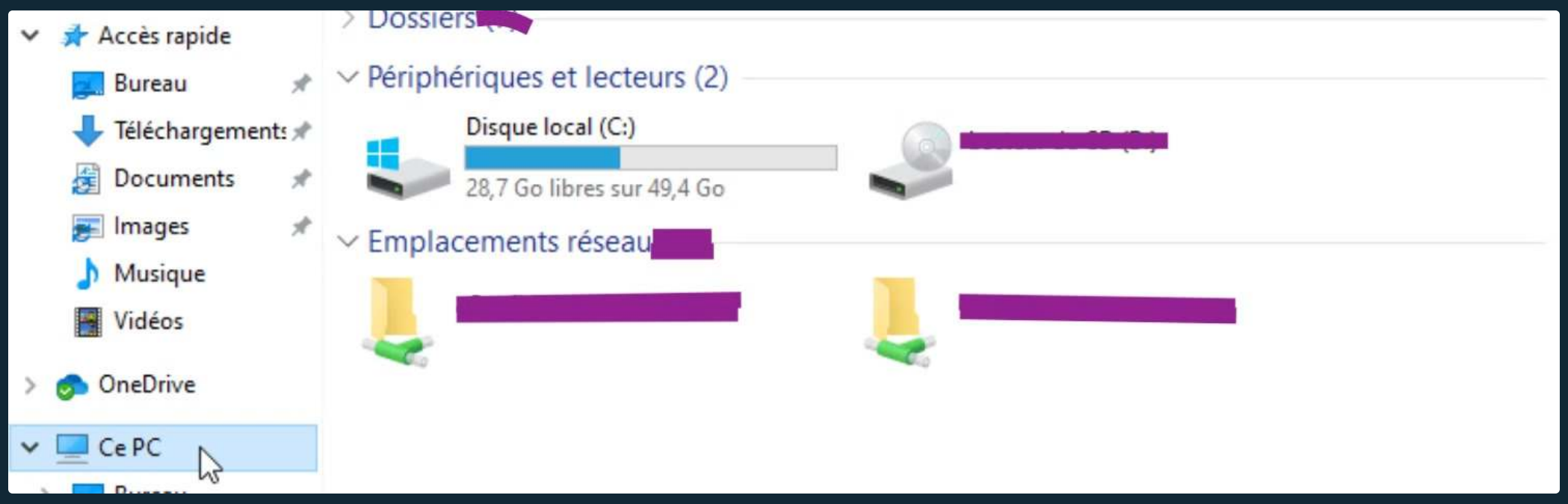

L'accès aux serveurs est désormais accessible via leur mappages !

Résolution des Problèmes

Problèmes rencontrés et solutions apportées

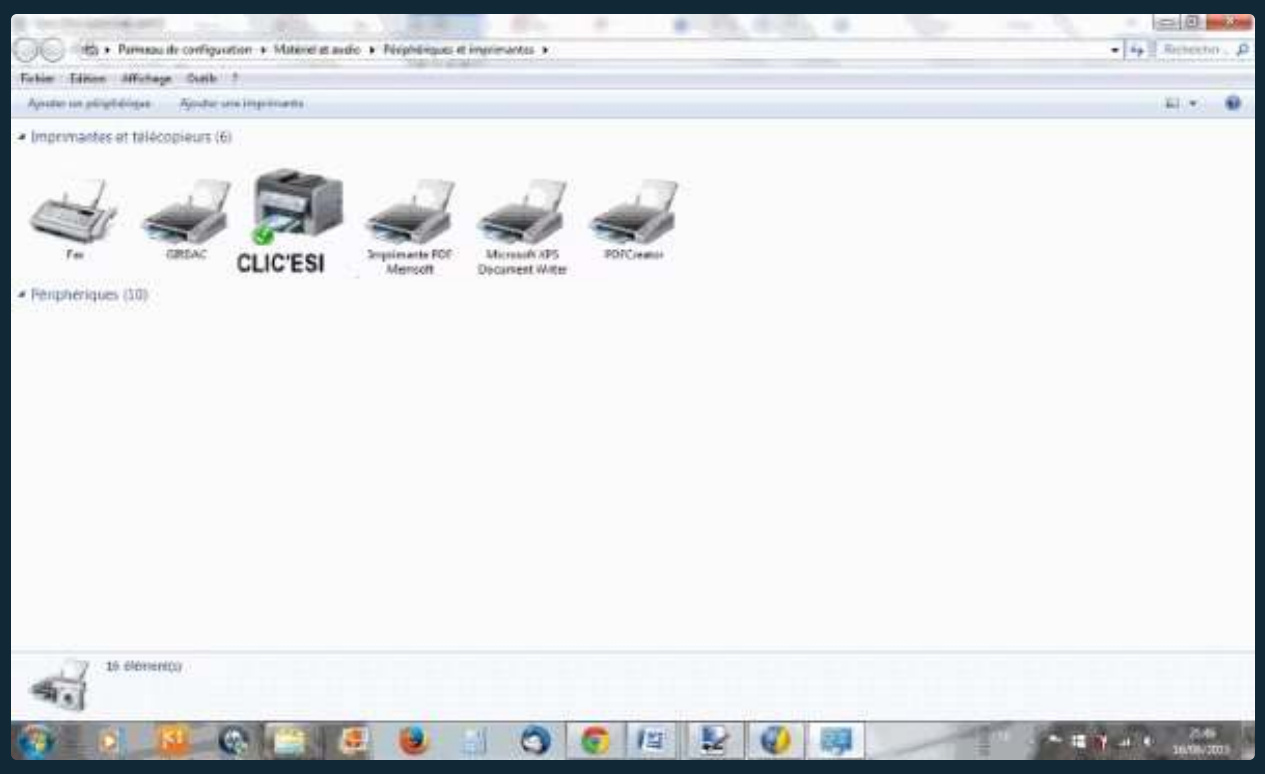

- **Problème :** Imprimante non détectée sur le réseau

Solution :

1. Ping de l'imprimante pour tester la connectivité réseau.
2. Vérification de l'adresse IP de l'imprimante.
3. Ajout manuel de l'imprimante dans le réseau avec une adresse statique (demandé au service SIL)

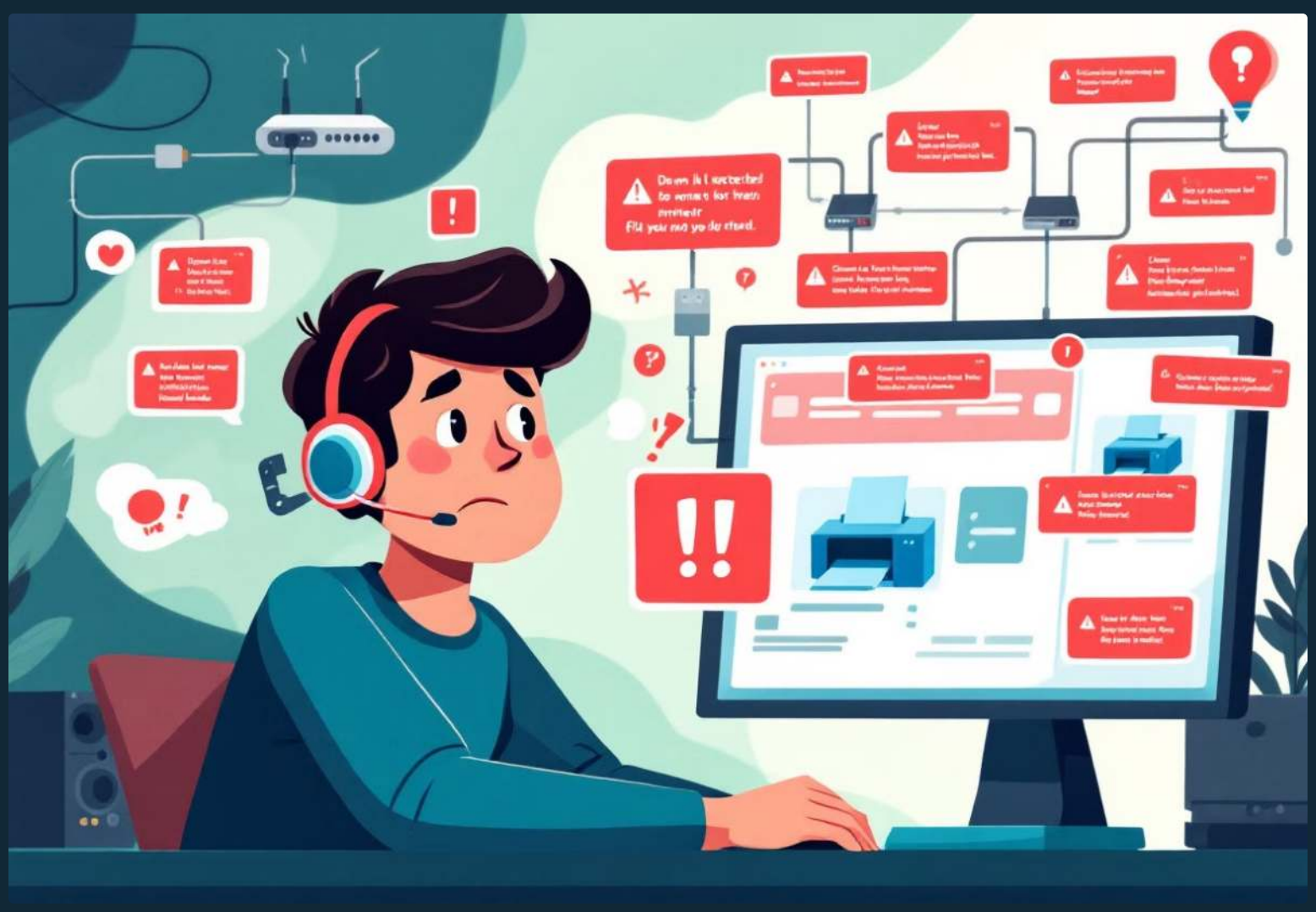

Conclusion et Recommandations

Bilan de l'installation

- Tous les postes sont opérationnels
- Connectivité réseau et TOIP fonctionnelles
- Tests de bon fonctionnement validés

Mission accomplie !