KOREAN AIR
CONNET KE
KEY to open the world
KOREAN

대한항공이 환승?

ICN
서울/인천

LAX
로스엔젤레스

₩ 1,150,325

1/22-26, 2026

출처: Google Flight

대한항공이 환승?

ICN 서울/인천 → LAX 로스엔젤레스

₩ 1,150,325

대한항공

SHE 선양 → ICN 서울/인천 → LAX 로스엔젤레스

₩ 1,006,665

중국동방항공

SHE 선양 → PVG 상하이 → LAX 로스엔젤레스

₩ 1,368,868

대한항공이 환승?

ICN 서울/인천 → LAX 로스엔젤레스

₩ 1,150,325

SHE 선양 → ICN 서울/인천 → LAX 로스엔젤레스

₩ 1,006,665

SHE 선양 → PVG 상하이 → LAX 로스엔젤레스

₩ 1,368,868

대한항공

KMQ 고마쓰 → ICN 서울/인천 → LAX 로스엔젤레스

₩ 1,063,014

일본항공

KMQ 고마쓰 → HND 도쿄(하네다) → LAX 로스엔젤레스

₩ 1,950,615

대한항공이 환승?

SHE 선양 → ICN 서울/인천 → LAX 로스엔젤레스

₩ 1,006,665

SHE 선양 → PVG 상하이 → LAX 로스엔젤레스

₩ 1,368,868

동일 환승, ₩ 362,203 저렴

동일 환승, ₩ 887,601 저렴

KMQ 고마쓰 → ICN 서울/인천 → LAX 로스엔젤레스

₩ 1,063,014

KMQ 고마쓰 → HND 도쿄(하네다) → LAX 로스엔젤레스

₩ 1,950,615

"저렴한 환승티켓"

대한항공이 환승?

동일 환승, ₩ 362,203 저렴

동일 환승, ₩ 887,601 저렴

"저렴한 환승티켓" ➡ 환승 수요 창출

WHY?

KOREAN AIR
CONNET KE

KOREAN AIR CONNET KE 필요성

항공산업 포화

국내 수익 제한

KOREAN AIR CONNET KE 필요성

항공산업 포화

저비용 항공사 출혈경쟁

JEJUair
AIR PREMIA
t'way
PARATA AIR

미국 LCC 9개 = 한국 LCC 9개

일부 항공사 2분기 적자전환

↓

대한항공 역시 중복노선 수익성 악화

국내 수익 제한

KOREAN AIR CONNET KE 필요성

항공산업 포화

국내 수익 제한

KOREAN AIR CONNET KE 필요성

항공산업 포화

아시아나항공 합병

KOREAN AIR ASIANA AIRLINES

공정거래위원회 규제

- ✓ 물가상승률 이상 요금인상 금지
- ✓ 공급 좌석 축소, 서비스 변경 금지
- ✓ 중복 슬롯 반납 및 신규 항공사 정착지원

향후 10년간 추가 수익 창출 기회 제한

국내 수익 제한

KOREAN AIR CONNET KE 필요성

항공산업 포화 + 국내 수익 제한 ➡

24년 3분기 대비
25년 3분기 영업이익
39.2% 감소

출처: 대한항공 25년 3Q IR 보고서

KOREAN AIR CONNET KE 필요성

항공산업 포화 + **국내 수익 제한** ➡

24년 3분기 대비
25년 3분기 영업이익

39.2% 감소

국제 유가 하락으로
연료비 12.9% 감소에도
여객수익 감소로 급감

출처: 대한항공 25년 3Q IR 보고서

미국 본토 13곳 + 캐나다 2곳

(조인트벤처 델타항공 포함)

아시아 최대 미주 노선

KOREAN AIR CONNECT KE 가능성

폭넓은 노선망

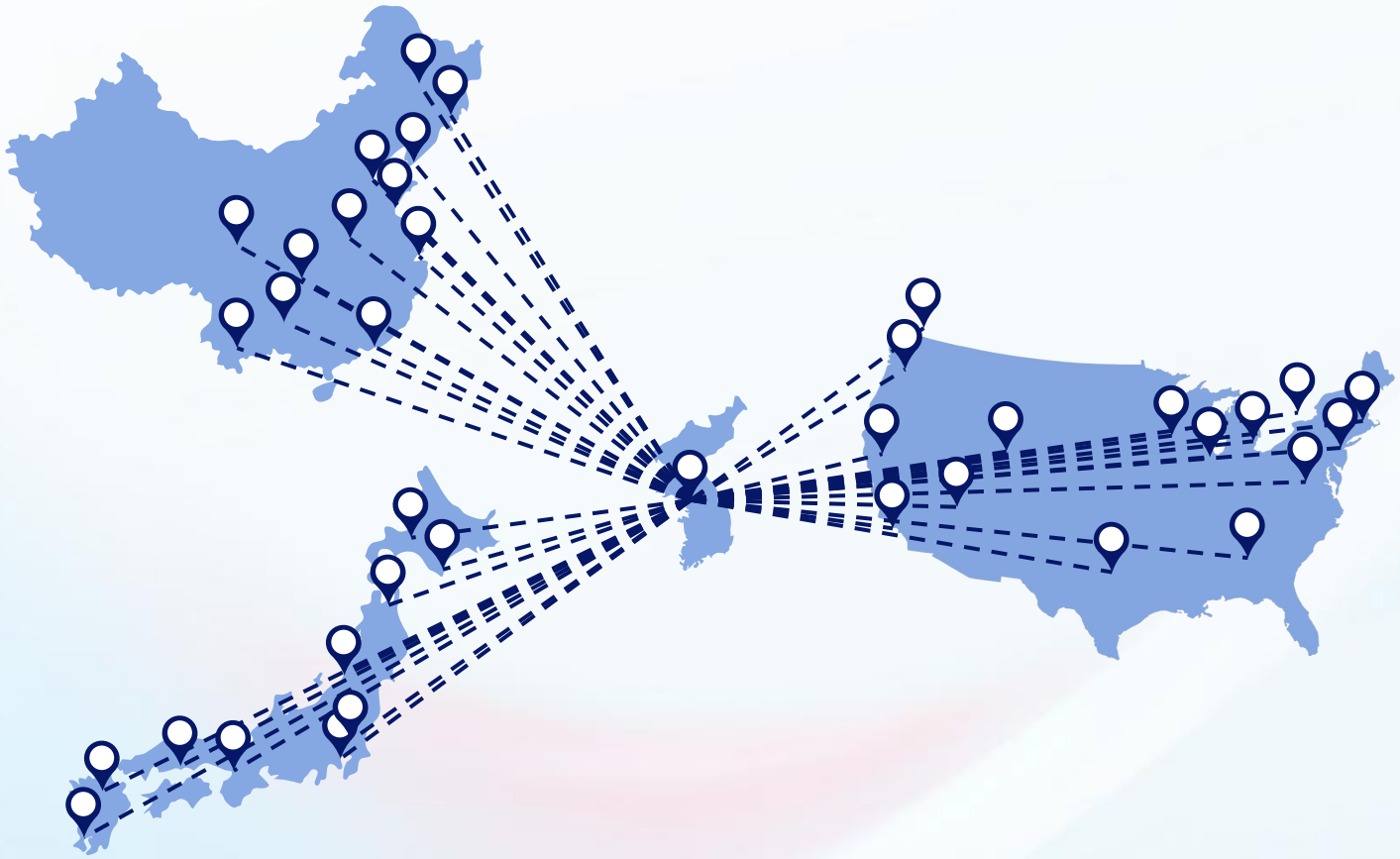

미국 본토 13곳 + 캐나다 2곳

(조인트벤처 델타항공 포함)

아시아 최대 미주 노선

중국 23곳 + 일본 14곳

중·일 지방도시 연결

KOREAN AIR CONNECT KE 가능성

폭넓은 노선망

KOREAN AIR
CONNET KE 가능성

경쟁사 허브화

중국

중국동방항공 → 상하이

중국국제항공 → 베이징

중국남방항공 → 광저우

허브공항에서 환승 필요

일본

일본항공

전일본공수

도쿄 하네다/나리타

허브공항에서 환승 필요
+ 공항 이동

KOREAN AIR CONNECT KE 가능성

경쟁사 허브화

CURRENT STATE

KOREAN AIR
CONNET KE

환승객 대상

마케팅 현황

소셜 미디어

환승객 서비스

경쟁사 현황

환승객 대상

마케팅 현황

소셜 미디어

Instagram

@koreanair.jp

인천 경유에 대한 내용을
찾아보기 힘듦

@etihad

쉽게 찾아볼 수 있는
아부다비 관련 포스팅

환승객 서비스

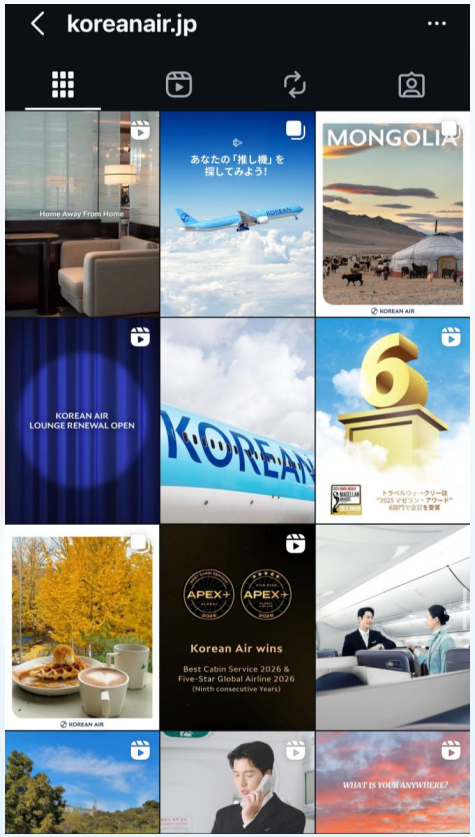

@koreanair.jp

경쟁사 현황

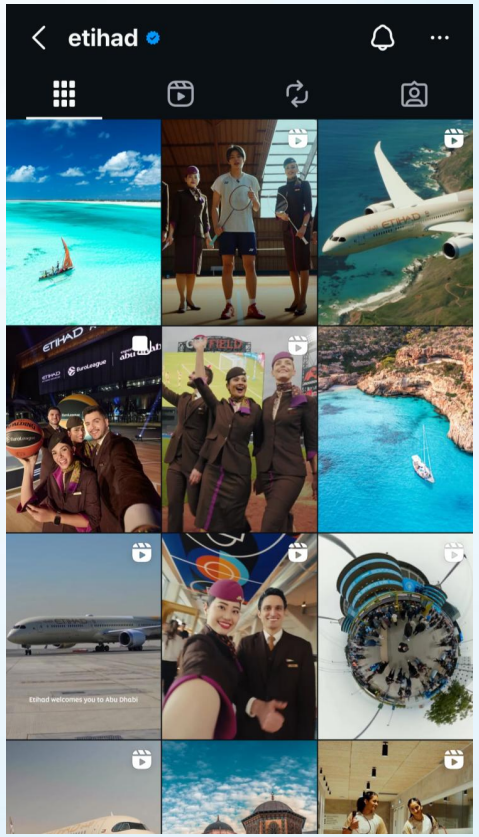

@etihad

소셜 미디어

Instagram

@koreanair.jp

인천 경유에 대한 내용을
찾아보기 힘듦

@etihad

쉽게 찾아볼 수 있는
아부다비 관련 포스팅

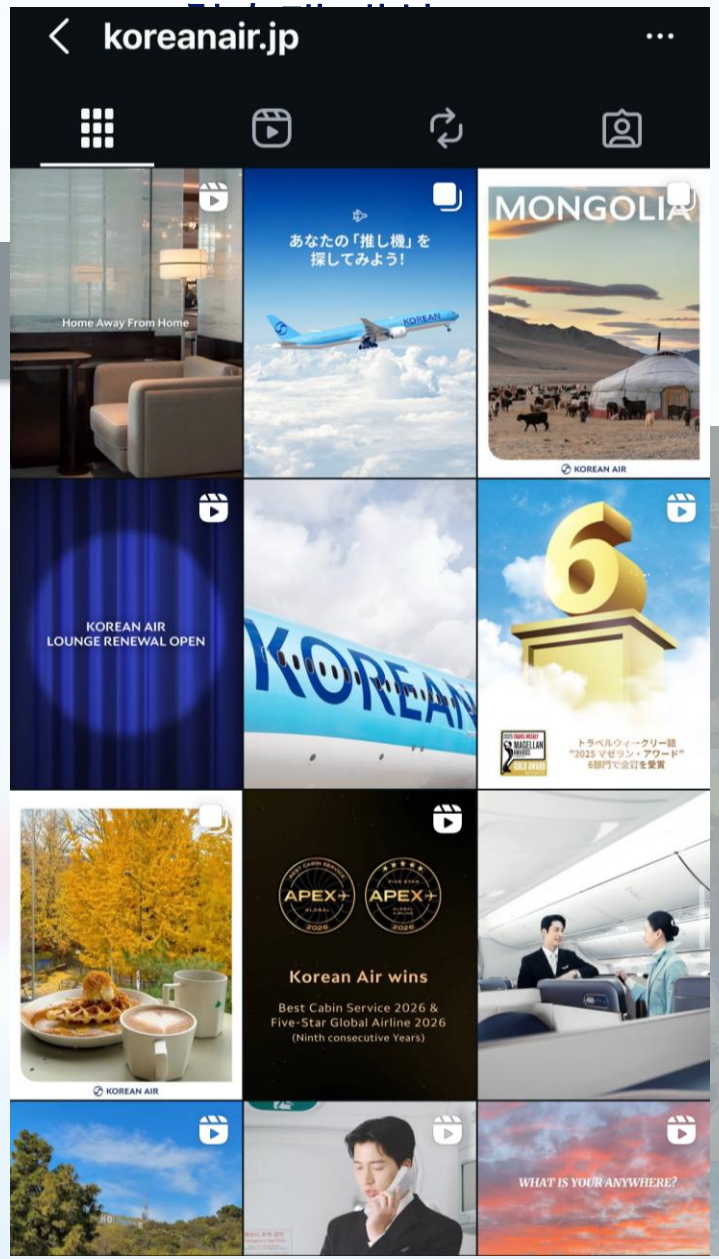

@koreanair.jp

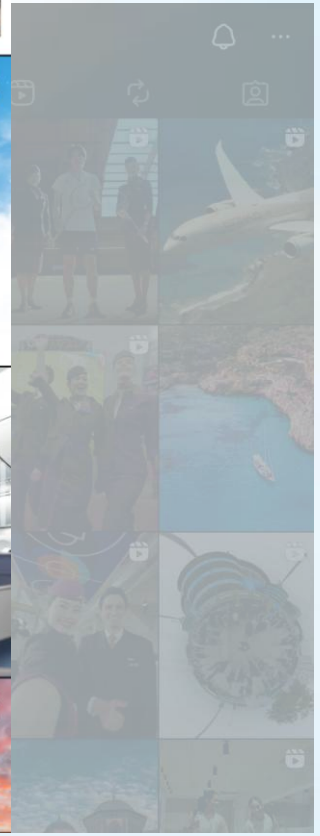

@etihad

환승

마케팅

환승객 … 경쟁사 현황

소셜 미디어

Instagram

@koreanair.jp

인천 경유에 대한 내용을
찾아보기 힘듦

@etihad

쉽게 찾아볼 수 있는
아부다비 관련 포스팅

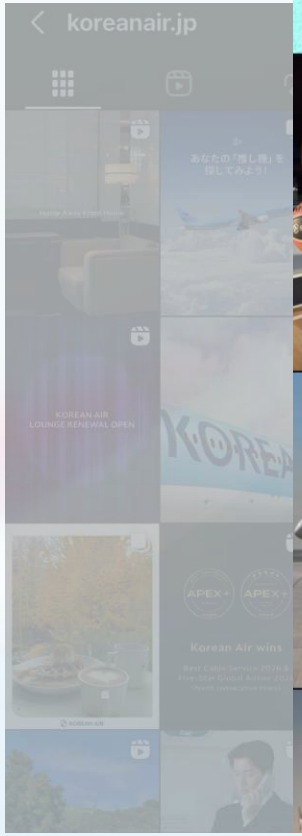

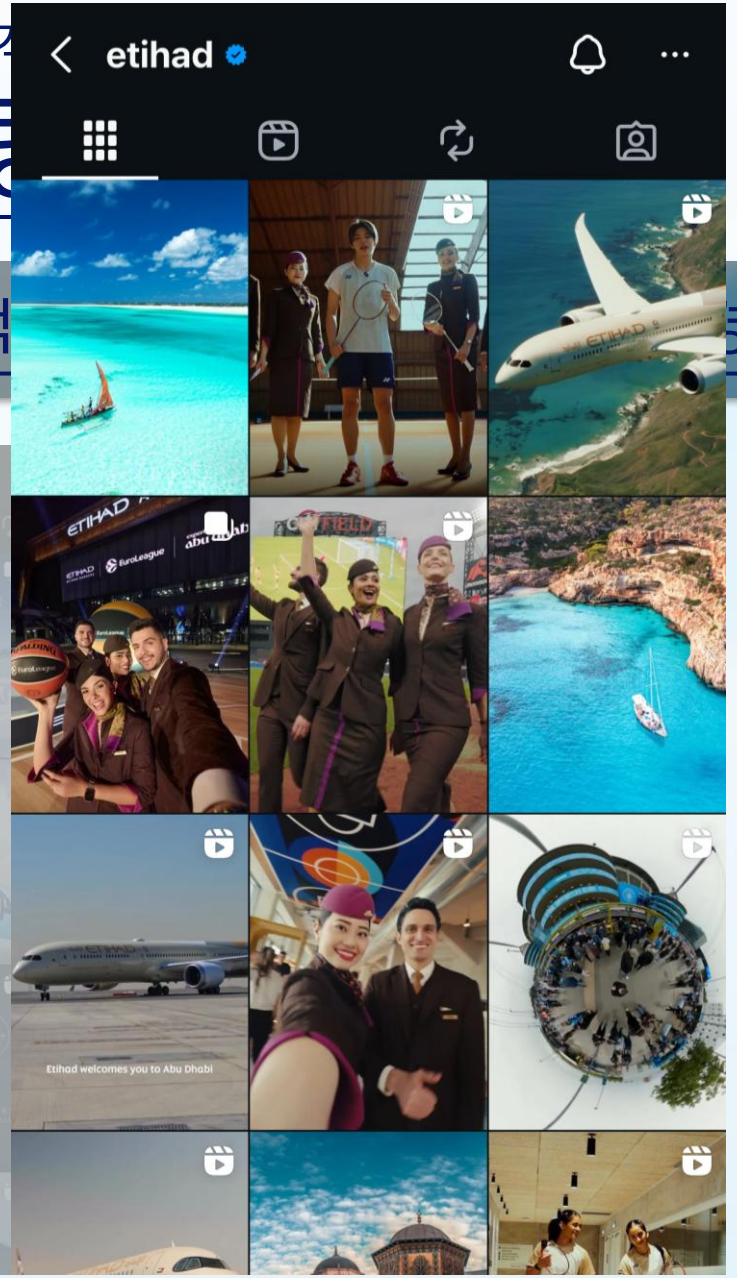

@koreanair.jp @etihad

환승객 대상

마케팅 현황

소셜 미디어

Instagram

@koreanair.jp

인천 경유에 대한 내용을
찾아보기 힘듦

@etihad

쉽게 찾아볼 수 있는
아부다비 관련 포스팅

환승객 서비스

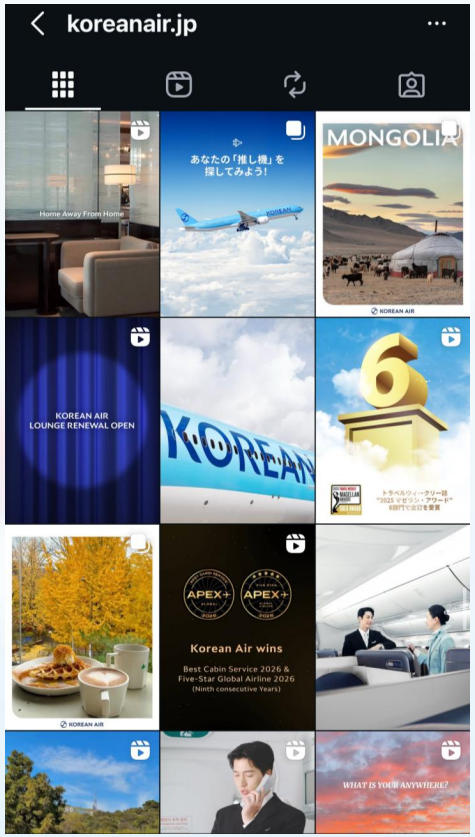

@koreanair.jp

경쟁사 현황

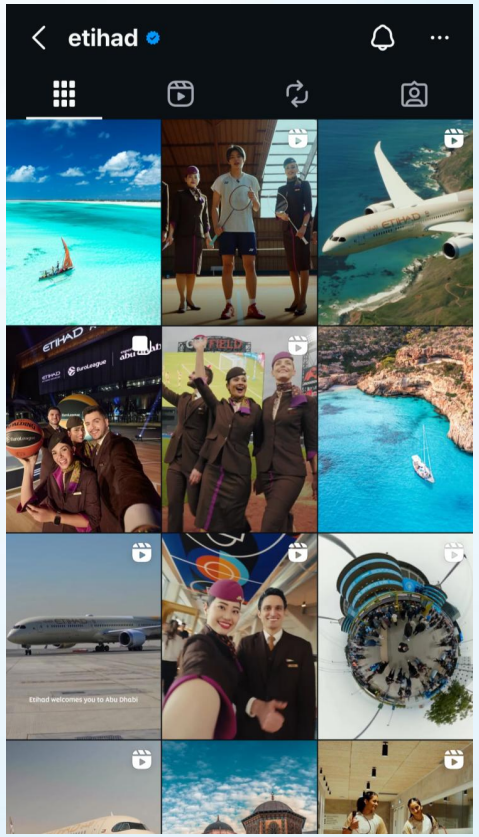

@etihad

환승객 대상

마케팅 현황

소셜 미디어

Instagram

@koreanair.jp

인천 경유에 대한 내용을
찾아보기 힘듦

@etihad

쉽게 찾아볼 수 있는
아부다비 관련 포스팅

환승객 서비스

인천공항 환승 투어
(인천공항 제공)

4시간 이상 환승객 대상
서울/인천 무료 투어

호텔 스파 할인권

인천 그랜드 하얏트 호텔
스파 20% 할인권

출처: 대한항공 홈페이지

경쟁사 현황

환승객 대상

마케팅 현황

소셜 미디어

Instagram

@koreanair.jp

인천 경유에 대한 내용을
찾아보기 힘듦

@etihad

쉽게 찾아볼 수 있는
아부다비 관련 포스팅

환승객 서비스

인천공항 환승 투어
(인천공항 제공)

4시간 이상 환승객 대상
서울/인천 무료 투어

호텔 스파 할인권

인천 그랜드 하얏트 호텔
스파 20% 할인권

출처: 대한항공 홈페이지

경쟁사 현황

중국

베이징(에어차이나),
상하이(동방항공) 경유 시
3성급 이상 호텔 무료 투숙

일본

도쿄발 항공권 발권 시
최대 2회 **국내선 무료제공**

환승객 대상

마케팅 현황

경쟁사 대비 매우 빈약한
환승객 마케팅

대한항공 일본, 중국 매출비중

도합 **9%**

일본 3% + 중국 6%

출처: 대한항공 25년 3Q IR 보고서

환승객 서비스

인천공항 환승 투어
(인천공항 제공)

4시간 이상 환승객 대상
서울/인천 무료 투어

호텔 스파 할인권

인천 그랜드 하얏트 호텔
스파 20% 할인권

출처: 대한항공 홈페이지

경쟁사 현황

중국

베이징(에어차이나),
상하이(동방항공) 경유 시
3성급 이상 호텔 무료 투숙

일본

도쿄발 항공권 발권 시
최대 2회 **국내선 무료제공**

HOW?

KOREAN AIR
CONNET KE

KOREAN AIR CONNET KE

타깃층 설정

출장 수요 vs 여행 수요

출장 수요는 국적사를 선호하는 경향

→ 환승 수요는 **여행객 대상이 적합**

KOREAN AIR CONNET KE

타깃층 설정

출장 수요 vs 여행 수요

2-30대 vs 40대 이상

환승, 경유는 체력적 부담을 동반

→ 체력보다 가격을 우선시하는 **젊은층 대상이 적합**

KOREAN AIR CONNET KE

타깃층 설정

출장 수요 vs 여행 수요

2-30대 vs 40대 이상

↓

"2-30대 여행객"

KOREAN AIR CONNET KE

타깃층 분석

“2-30대 여행객”

중국

샤오홍슈, 틱톡 중심

중독적 소셜미디어 사용

KOREAN AIR CONNET KE 타깃층 분석

“2-30대 여행객”

중국

샤오홍슈, 틱톡 중심

중독적 소셜미디어 사용

일본

덕후 문화의 기반인

애니, 게임 문화 발달

PRICE

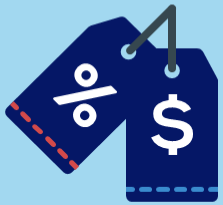

동아시아 국적사 대비
저렴한 가격

CARGO

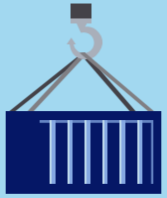

세계 5위 수준의
항공 화물

LUXURY

합병 이후 추진하는
프리미엄 전략

AIRPORT

세계적 수준의
인천공항

CULTURE

선풍적인 인기의
K-CULTURE

KOREAN AIR CONNET KE 강점

PRICE

동아시아 국적사 대비
저렴한 가격

CARGO

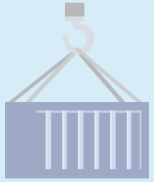

세계 5위 수준의
항공 화물

LUXURY

합병 이후 추진하는
프리미엄 전략

AIRPORT

세계적 수준의
인천공항

CULTURE

선풍적인 인기의
K-CULTURE

KOREAN AIR CONNET KE 강점

PRICE

동아시아 국적사 대비
저렴한 가격

CARGO

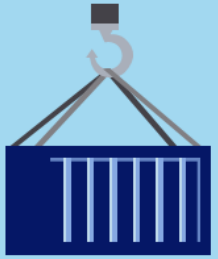

세계 5위 수준의
항공 화물

LUXURY

합병 이후 추진하는
프리미엄 전략

AIRPORT

세계적 수준의
인천공항

CULTURE

선풍적인 인기의
K-CULTURE

KOREAN AIR CONNET KE 강점

PRICE

동아시아 국적사 대비
저렴한 가격

CARGO

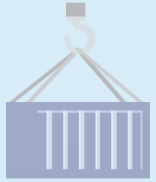

세계 5위 수준의
항공 화물

LUXURY

합병 이후 추진하는
프리미엄 전략

AIRPORT

세계적 수준의
인천공항

CULTURE

선풍적인 인기의
K-CULTURE

KOREAN AIR CONNET KE 강점

PRICE

동아시아 국적사 대비
저렴한 가격

CARGO

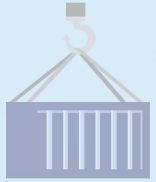

세계 5위 수준의
항공 화물

LUXURY

합병 이후 추진하는
프리미엄 전략

AIRPORT

세계적 수준의
인천공항

CULTURE

선풍적인 인기의
K-CULTURE

KOREAN AIR CONNET KE 강점

PRICE

동아시아 국적사 대비
저렴한 가격

CARGO

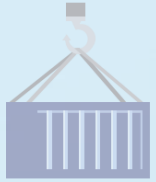

세계 5위 수준의
항공 화물

LUXURY

합병 이후 추진하는
프리미엄 전략

AIRPORT

세계적 수준의
인천공항

CULTURE

선풍적인 인기의
K-CULTURE

KOREAN AIR CONNET KE 강점

PRICE

동아시아 국적사 대비
저렴한 가격

CARGO

세계 5위 수준의
항공 화물

LUXURY

합병 이후 추진하는
프리미엄 전략

AIRPORT

세계적 수준의
인천공항

CULTURE

선풍적인 인기의
K-CULTURE

+

중국

샤오홍슈, 틱톡 중심
중독적 소셜미디어 사용

일본

덕후 문화의 기반인
애니, 게임 문화 발달

KOREAN AIR CONNET KE 전략

ICN TRANSFER QUEST

ICN TRANSFER QUEST

간단한 미션 → 보상

ICN TRANSFER QUEST

단시간 환승

장시간 환승

ICN TRANSFER QUEST

단시간 환승

2-3시간 환승시간

"3시간동안 게이트에서"
기다려야지

"면세점이라도 한번"
구경해볼까

ICN TRANSFER QUEST

단시간 환승

2-3시간 환승시간

"3시간동안 게이트에서" 기다려야지

"면세점이라도 한번" 구경해볼까

ICN TRANSFER QUEST

단시간 환승

"면세점이라도 한번"
구경해볼까

인천공항 내부 퀘스트

ICN TRANSFER QUEST

단시간 환승

"면세점이라도 한번"
구경해볼까

인천공항 내부 퀘스트

2터미널 한국정원 방문 +100p

ICN TRANSFER
QUEST

단시간 환승

"면세점이라도 한번"
구경해볼까

인천공항 내부 퀘스트

2터미널 한국정원 방문	+100p
면세점 내 더피 찾기	+50p
273번 게이트 도착지 맞추기	+150p
푸드코트 K-푸드 찾기	+250p

⋮

AIRPORT

세계적 수준의
인천공항

ICN TRANSFER QUEST

단시간 환승

장시간 환승

ICN TRANSFER QUEST

장시간 환승

10시간 환승시간

“10시간 동안 공항에서”
푹 쉬어야지

“시간도 많은데“
시내라도 나가볼까

ICN TRANSFER QUEST

장시간 환승

10시간 환승시간

"10시간 동안 공항에서"
푹 쉬어야지

"시간도 많은데"
시내라도 나가볼까

ICN TRANSFER QUEST

장시간 환승

"시간도 많은데"
시내라도 나가볼까

서울 시내 투어 퀘스트

ICN TRANSFER QUEST

장시간 환승

"시간도 많은데"
시내라도 나가볼까

서울 시내 투어 퀘스트

낙산공원 사진찍기	+100p
닭한마리 맛집 탐방	+50p
국립중앙박물관 사유의방 찾기	+150p
홍대 대한항공 팝업 방문	+250p

⋮

CULTURE

선풍적인 인기의
K-CULTURE

ICN TRANSFER QUEST

과금 유도

SKYPASS 면세점
인천공항 면세점
쇼핑시

포인트 지급
+
출발지 무료 배송

ICN TRANSFER QUEST

보상

500p

트랜짓 호텔 투숙권

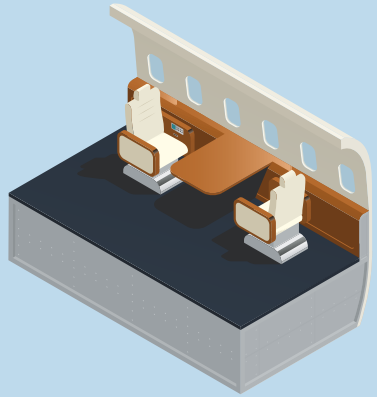

600p

라운지 이용권

300p

$10 밀 바우처

700p

1000마일 교환권

PRICE

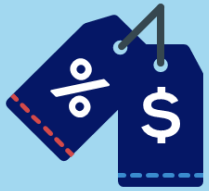

동아시아 국적사 대비
저렴한 가격

LUXURY

합병 이후 추진하는
프리미엄 전략

ICN TRANSFER QUEST

보상

500p

트랜짓 호텔 투숙권

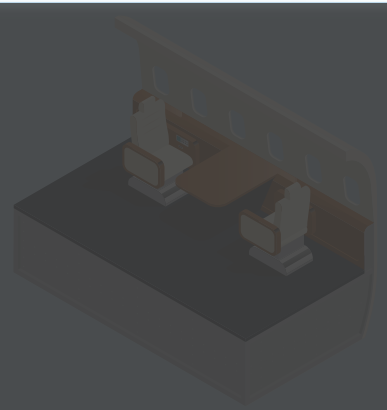

600p

라운지 이용권

타 항공사에서도 주던 혜택을
보다 재미있게!

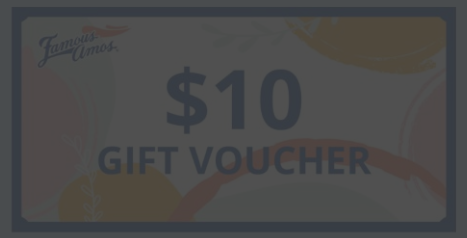

300p

$10 밀 바우처

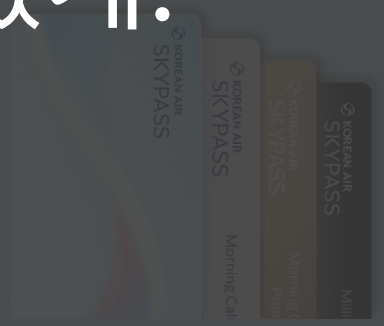

700p

1000마일 교환권

PRICE

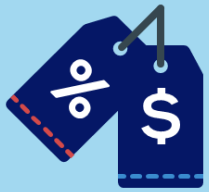

동아시아 국적사 대비
저렴한 가격

LUXURY

합병 이후 추진하는
프리미엄 전략

EXPECTATION

KOREAN AIR
CONNET KE

트렌디한 이미지

젊은층 타겟
소셜미디어 공유

중국

샤오홍슈, 틱톡 중심
중독적 소셜미디어 사용

일본

덕후 문화의 기반인
애니, 게임 문화 발달

KOREAN AIR CONNECT KE 기대효과

트렌디한 이미지

젊은층 타겟
소셜미디어 공유

환승 수요 증대

포화된 한국 항공시장의
새로운 돌파구

KOREAN AIR CONNET KE 기대효과

트렌디한 이미지

젊은층 타겟
소셜미디어 공유

환승 수요 증대

포화된 한국 항공시장의
새로운 돌파구

KOREAN AIR CONNET KE 기대효과

KOREAN AIR CONNECT KE

대한항공에 새로운 기회를 열어줄 KEY