SABATO 17

Castelbellino

19:00 - **Cena a cura** del **Circolo Primo Maggio** (con possibilità di mangiare al coperto e prenotare tavoli)

Monte Roberto

19:00 - apertura **stand gastronomici** presso il **Circolo FENALC "Sotto al Castello"** (possibilità di mangiare al coperto)

22:00 - serata **4BEATS 3DROPS** con i DJ **DAVID SCALONI** e **LEONARDO IENCENELLA** presso il Campo sportivo (ingresso libero)

Maiolati Spontini

19:00 - **Aperitivo "Aspettando lo spettacolo"** organizzato dal **Circolo Ricreativo Maiolati Spontini**

21:15 - Teatro G. Spontini, la **Callarola** presenta **"Gaetano Santangelo, burattinaio"** - tributo a Gigi Proietti

DOMENICA 18

CAMMINATA ALLA SCOPERTA DEI CASTELLI

Turno mattutino

10:00 - Partenza da **Maiolati Spontini**
Visita del borgo e racconto sulla Setta dei Fraticelli

10:45 - Arrivo a **Monte Roberto**
Visita e racconto del teatro "Beniamino Gigli"

11:30 - Arrivo a **Castelbellino**
Visita e racconto di Villa Coppetti

Turno pomeridiano

16:00 - Partenza **da Castelbellino** (stesso itinerario)

DEGUSTAZIONE DI VINI LOCALI

dalle ore 11:00

Noleggia il tuo calice, acquista i gettoni e preparati ad assaggiare i migliori vini del nostro territorio

Saranno presenti **più di 30 cantine locali** divise nei 3 borghi. Vieni a scoprirle!

4 PASSI 3 CASTELLI

Comune di Castelbellino · Comune di Maiolati Spontini · Comune di Monte Roberto

4 PASSI 3 CASTELLI

Evento itinerante nei borghi storici di **Castelbellino**, **Monte Roberto** e **Maiolati Spontini**

Sabato e Domenica
17-18 Maggio 2025

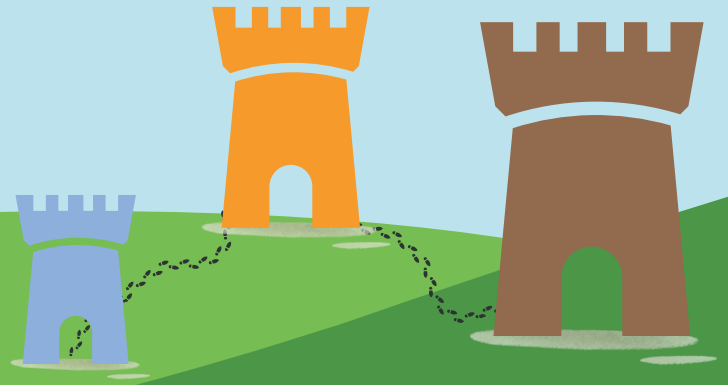

Domenica 18 attivo il servizio navetta gratuito dalle ore 11:00 alle ore 19:00
Partenze da Cimitero Moie - Supermercato Tigre Castelbellino - Cimitero Pianello

DOMENICA 18

Castelbellino

11:30 - **Laboratori di pittura per bambini** nel parco di Villa Coppetti

12:00 - **Pranzo della domenica** a cura del **Circolo Primo Maggio** (possibilità di mangiare al coperto e prenotare tavoli)

Dalle 13:00 alle 20:00 – **Giochi antichi** in tutta la piazza - A cura de **Il Giardino dei Colori**

15:30 – **Sbandati Street Band** - **25 musicisti tra fiati e percussioni** gireranno per le vie del borgo

18:00 – Concerto dei **MiniMed** a Villa Coppetti

Dalle 19:30 – **Cena conclusiva** con il **Circolo Primo Maggio**

Monte Roberto

Tutto il giorno - bancarelle di **hobbisti e prodotti locali**

Dalle 10:00 - **Laboratori e dimostrazioni** arco e spada con gli **Armati dell'Antica Marca**

Dalle 10 alle 12 e dalle 15 alle 18 - **Approccio al gioco del calcio** con **Asd Monte Roberto calcio**;

Volley Day! - Esibizione di Pallavolo e prova per tutti i bambini a cura della **Valvolley**;

OPEN SESSION per grandi e piccini con **Il Taekwondo**

12:00 - apertura stand gastronomici (possibilità di mangiare al coperto)

Dalle 15:00 - Animazione del **gruppo scout** con **giochi popolari**

Truccabimbi e palloncini a cura della **Croce Rossa** e stage sulle **manovre di rianimazione;**

16:00 - **Laboratori**, dimostrazione di **tiro con l'arco, scherma e** Intrattenimento con **balli e musica medioevale** a cura degli **Armati dell'Antica Marca**

18:00 - Intrattenimento con la musica di **Mattia Zucca DJ**

Dalle 19:30 – **Apericena e Cena** anche su prenotazione

Maiolati Spontini

Tutto il giorno - **mostra** presso la **Casa delle Fanciulle** dell'associazione **Il Battito che Unisce** con merenda per i bambini

Dalle 10:30 alle 13:00 - **Laboratorio di poesia e disegno**, presso la **Casa delle Fanciulle** a cura dell'**Università Media Vallesina**

12:00 - apertura stand gastronomici (possibilità di mangiare al coperto)

16:00 - Esibizione della **Banda musicale L'Esina** e della **Junior Band**

Dalle 16:00 - Animazione per bambini con **VIP CLOWN VALLESINA**

Laboratori sensoriali per bambini a cura di **ZampaBianca ASD**

17:00 - Concerto dei **Chopas Band** con **Irene Arerè**

dalle 19.30 - **Apericena** con vista panoramica