Cours 18

Base de données relationnelle

Marc-André Bélisle H26

Cours 18 – Ajustement d'une B.D.

1. ALTER TABLE
    1. MODIFY
    2. Ajout des clés primaires
    3. Ajout des clés étrangères
    4. Champs avec des valeurs uniques
2. INSERT pour avoir des données et tester la structure de nos tables.
3. On va bâtir notre B.D. ensemble aujourd'hui!

Des clés!

Référence pour le SQL:

https://w3schools.com/sql

Notes rapides

Pour le TP2 et l'examen! :D

UNIQUE permet de s'assurer que les valeurs dans un champ soient… UNIQUE! Une utilisation courante c'est d'empêcher les utilisateurs d'utiliser le même courriel pour plusieurs comptes…

MODIFY pour modifier un champ dans une TABLE. Il faut réécrire le champ au complet!

Pour automatiser la date et l'heure automatiquement pendant un INSERT, on peut utiliser le type de données DATETIME et y joindre une valeur par défaut: DEFAULT CURRENT_TIMESTAMP

Pour l'ajout d'une clé étrangère « FOREIGN KEY » il faut ajouter une contrainte, préciser le champ de notre table actuelle qui va agir comme FK et finalement la table + le champ qu'on va référencer.
ADD CONSTRAINT nomDeLaContrainte
FOREIGN KEY (champ1) REFERENCES Table2(champ2)

Note: les parenthèses pour la contrainte sont importantes.

GUIDE RAPIDE

NOT NULL = on le précise si nécessaire, sinon le champ l'accepte par défaut.

DEFAULT = pour mettre une valeur par défaut, assurez-vous de respecter le type!

AUTO_INCREMENT = pour incrémenter automatique le chiffre dans ce champ lors de l'ajout d'une donnée (un INSERT par exemple).

PRIMARY KEY = Ce qui va servir de clé primaire.

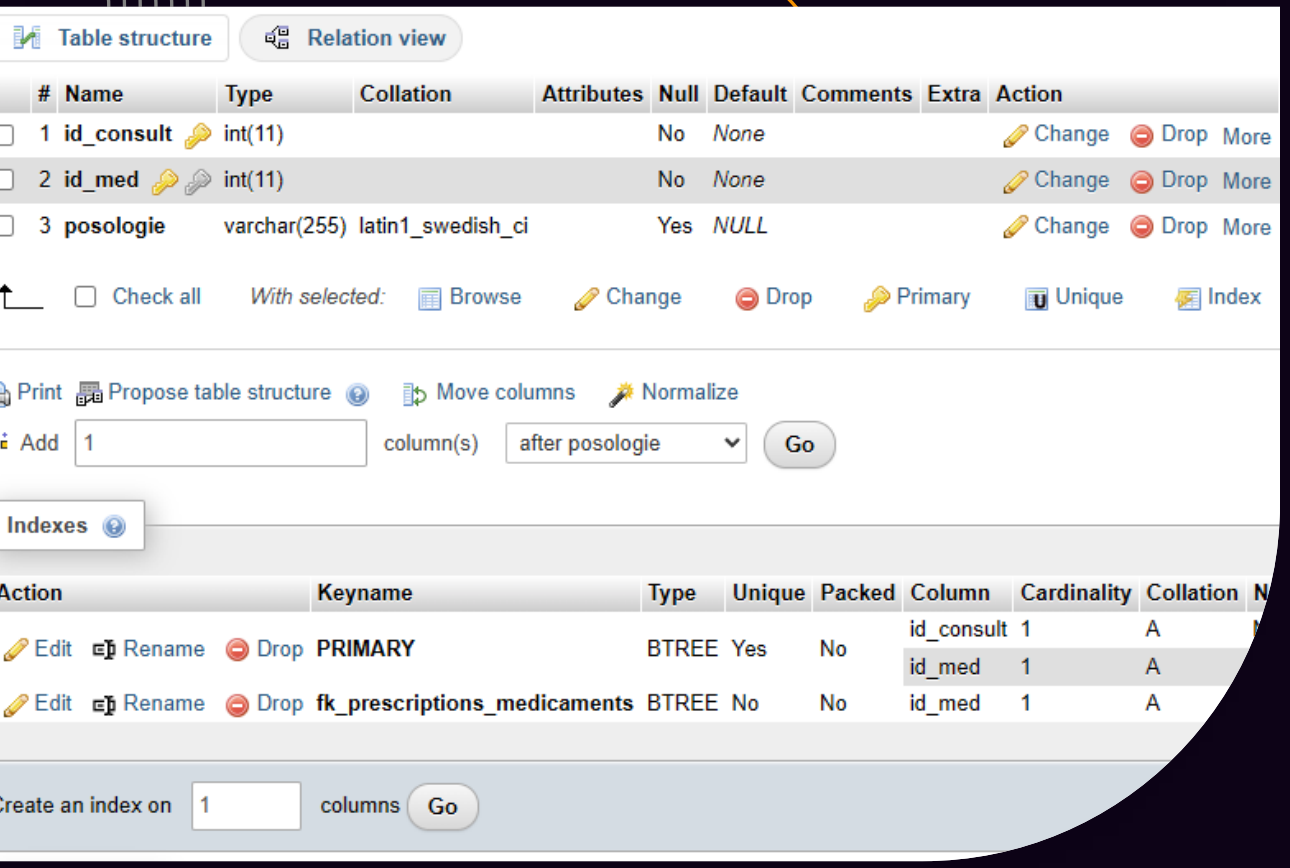

Voir les contraintes

Dans l'onglet « Structure » de notre table, on peut y avoir nos clés en haut, mais aussi, juste en dessous, on peut voir la liste des « index ». C'est aussi un bon moyen pour les retirer en cas d'erreur via le bouton « DROP » en anglais ou « Supprimer » en français.

C'est là qu'on peut aussi voir le nom de nos contraintes. Le pourquoi on les nomme correctement!

Exercices

Dans le Teams du cours, téléchargez le fichier:
Cours18_Exercices.sql

Ayoye, pas de Word!

Prochain cours

Contraintes et modifications suite.