Luca Silioni

+54 261 303 5542
lucasiloni05@gmail.com
Perfil de LinkedIn

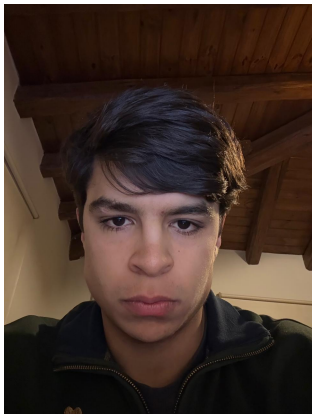

ESTUDIOS

Bachiller en economía y administración Mar 2018 - Nov 2022
Instituto Leonardo Murialdo

- Desempeño del bachiller en economía y administración durante 5 años.
- Asignaturas relevantes: Microeconomía, Sistemas de contabilidad, Administración de organizaciones.

Grado en Ingeniería Industrial Mar 2023 - Actualidad
Universidad Nacional de Cuyo

- Sólida formación científica, técnica y profesional para diseñar, proyectar, calcular, modelar, planificar, dirigir, ejecutar, innovar, optimizar y evaluar procesos productivos y soluciones tecnológicas integrales de calidad, generadoras de bienes y servicios de valor, buscando mejores resultados mediante la utilización eficiente de recursos con una actitud ética, crítica y creativa para la identificación y resolución de problemas..

EXPERIENCIA LABORAL

Administrativo - Silioni rectificaciones Mar 2023 - Actualidad
Descripción breve de funciones y responsabilidades.

- Gestión de tareas.
- Acompañamiento contable.

Práctica - Arpex Dic 2024 - Marzo 2025
Seguimiento y controrl del proceso industrial de elaboración de corchos .

- Análisis contable.
- Control de calidad en procesos de producción.

Instructor de ski- Vail Resorts Dic 2023 - Marzo 2024
Coordinación de clases para grupos diversos, adaptando la enseñanza a cada alumno y asegurando estándares de seguridad y satisfacción. .

IDIOMAS

Español : Nativo

Inglés : B2 First Certificate for schools 2015-2022

Italiano : A2 Facultad de filosofia y letras UNCuyo 2025-Actualidad

HABILIDADES TÉCNICAS

Software y herramientas Excel, Word, PowerPoint, Google Sheets / Drive, AutoCAD

Programación MATLAB, R, Python

EXPERIENCIAS

Work and Travel Viaje de trabajo como instructor de ski en Colorado, Estados Unidos, en el que también conocí otros estados como Florida y California.

ACTIVIDADES EXTRACURRICULARES

Deporte. Años de experiencia en Rugby desempeñandome como jugador durante toda mi etapa juvenil.

Talleres. Participación en talleres de música durante mi estadía en el colegio secundario