Relatório Final: Características de Repositórios Populares

Alunos: Gabriel Fernandes e Pedro Reis

RQ 01. Sistemas populares são maduros/antigos?

Métrica: idade do repositório (em dias)

Estatísticas Descritivas

	count	mean	std	min	25%	50%	75%	max
idade_dias	100,00	3.102,00	1.299,43	206,00	2.284,00	3.261,50	4.016,25	5.830,00

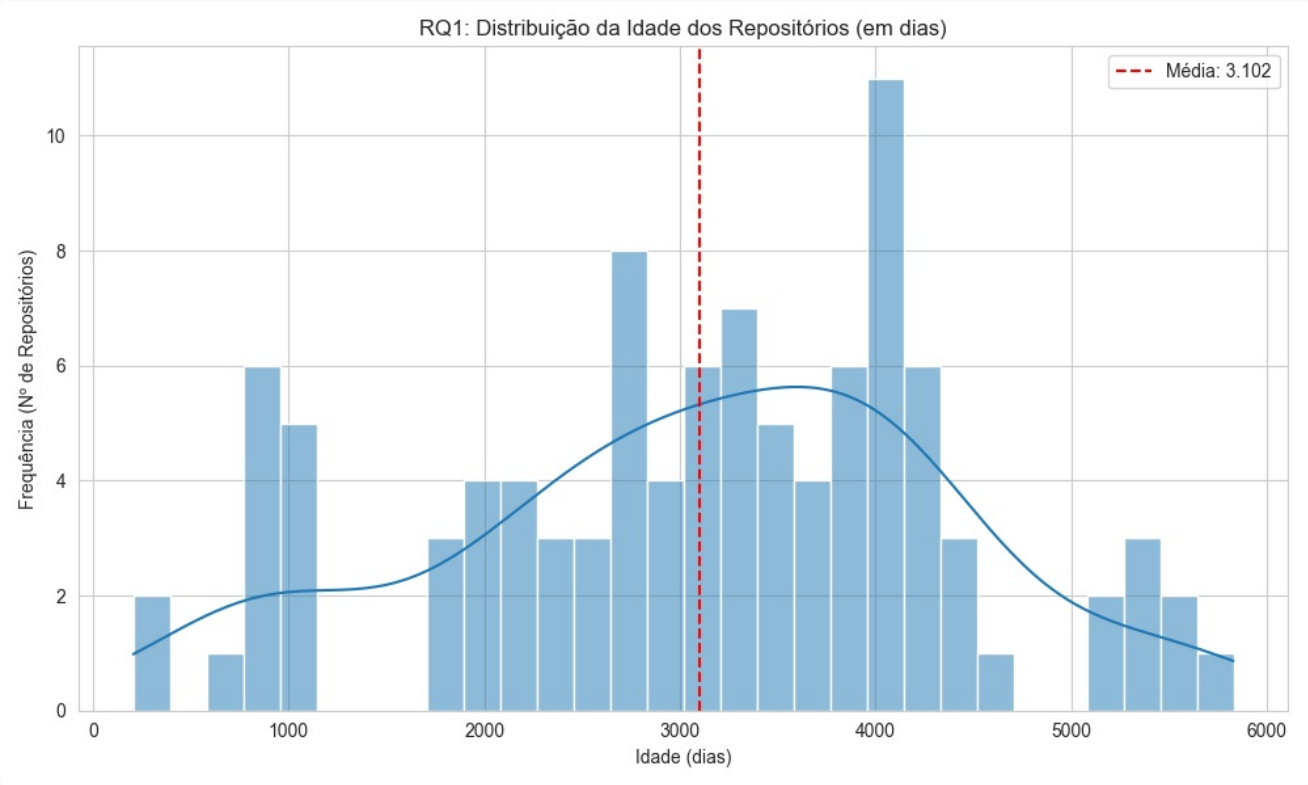

RQ 02. Sistemas populares recebem muita contribuição externa?

Métrica: total de pull requests aceitas

Estatísticas Descritivas

	count	mean	std	min	25%	50%	75%	max
total_pull_requests_aceitas	100,00	6.744,94	12.141,94	0,00	372,50	1.792,50	6.702,50	65.442,00

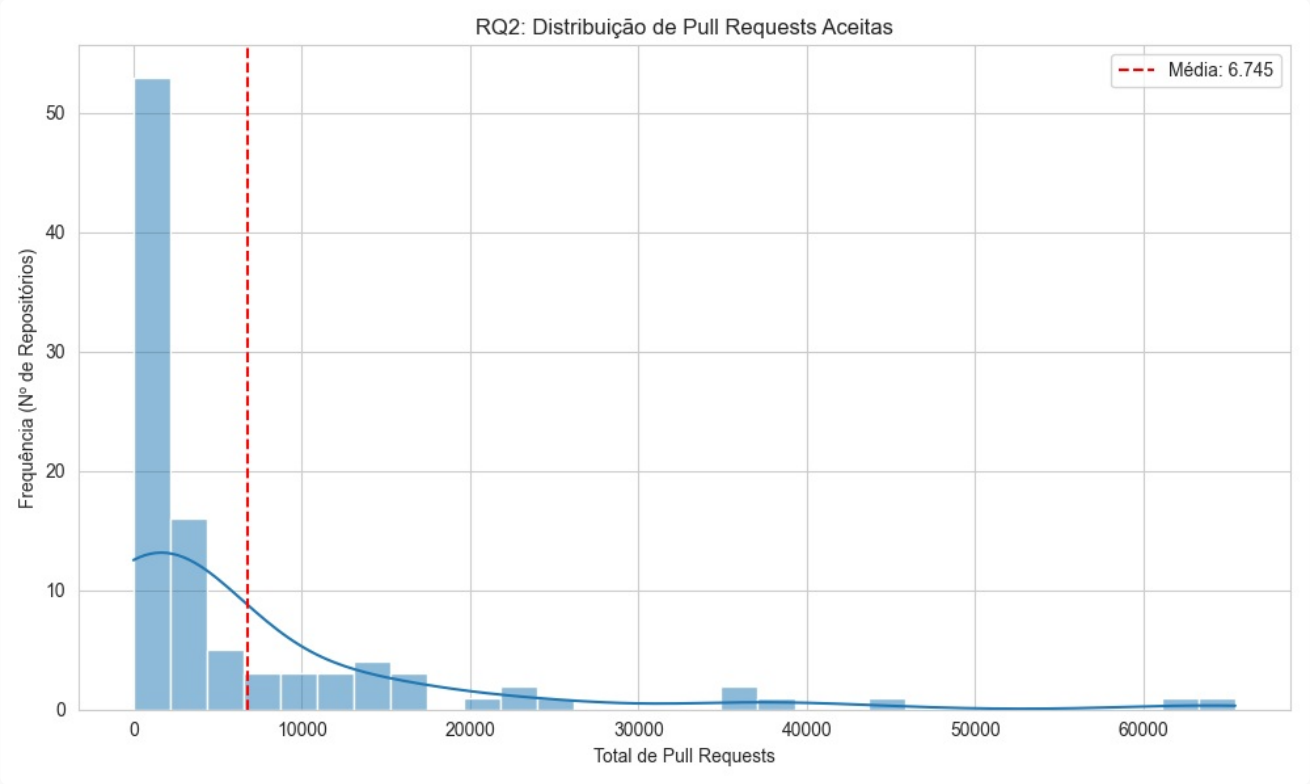

RQ 03. Sistemas populares lançam releases com frequência?

Métrica: total de releases

Estatísticas Descritivas

	count	mean	std	min	25%	50%	75%	max
total_releases	100,00	141,30	251,12	0,00	0,00	15,50	148,50	1.000,00

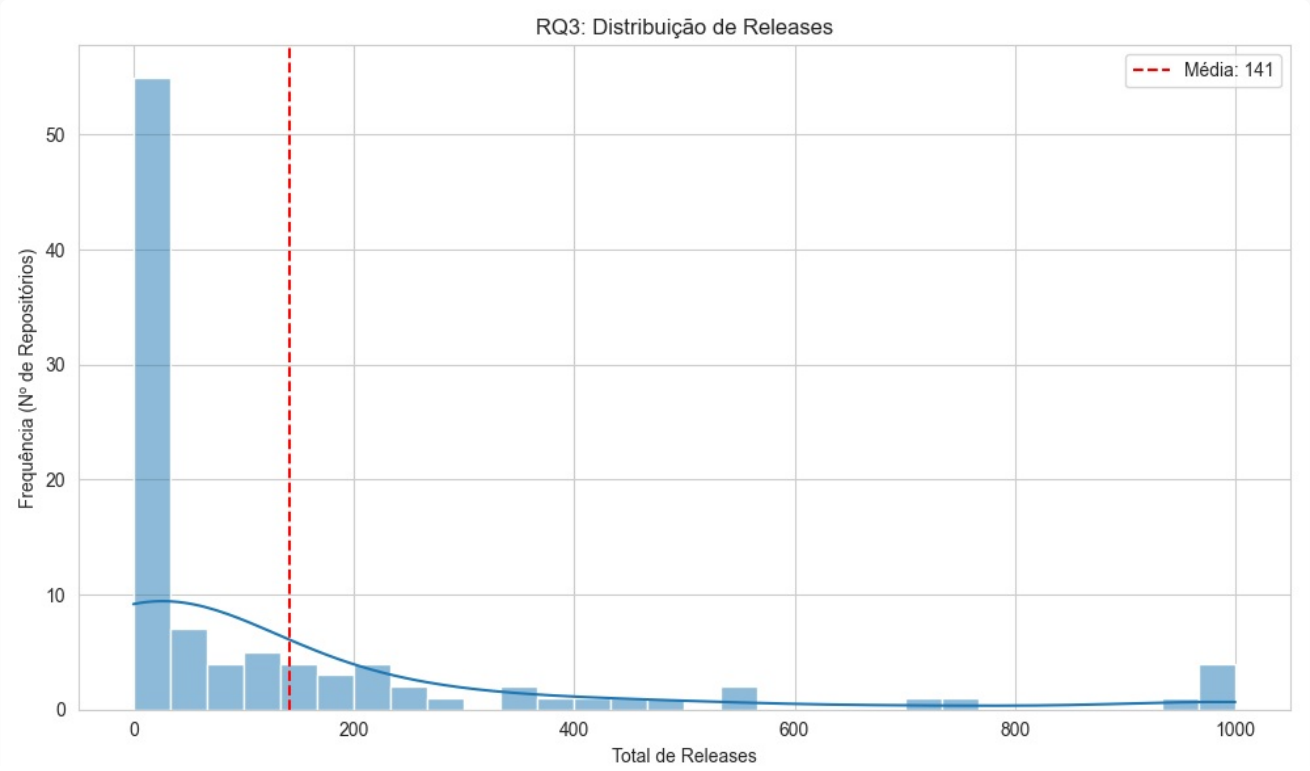

RQ 04. Sistemas populares são atualizados com frequência?

Métrica: tempo até a última atualização (em dias)

Estatísticas Descritivas

	count	mean	std	min	25%	50%	75%	max
dias_desde_ultimo_push	100,00	66,66	118,91	0,00	0,00	2,00	85,25	415,00

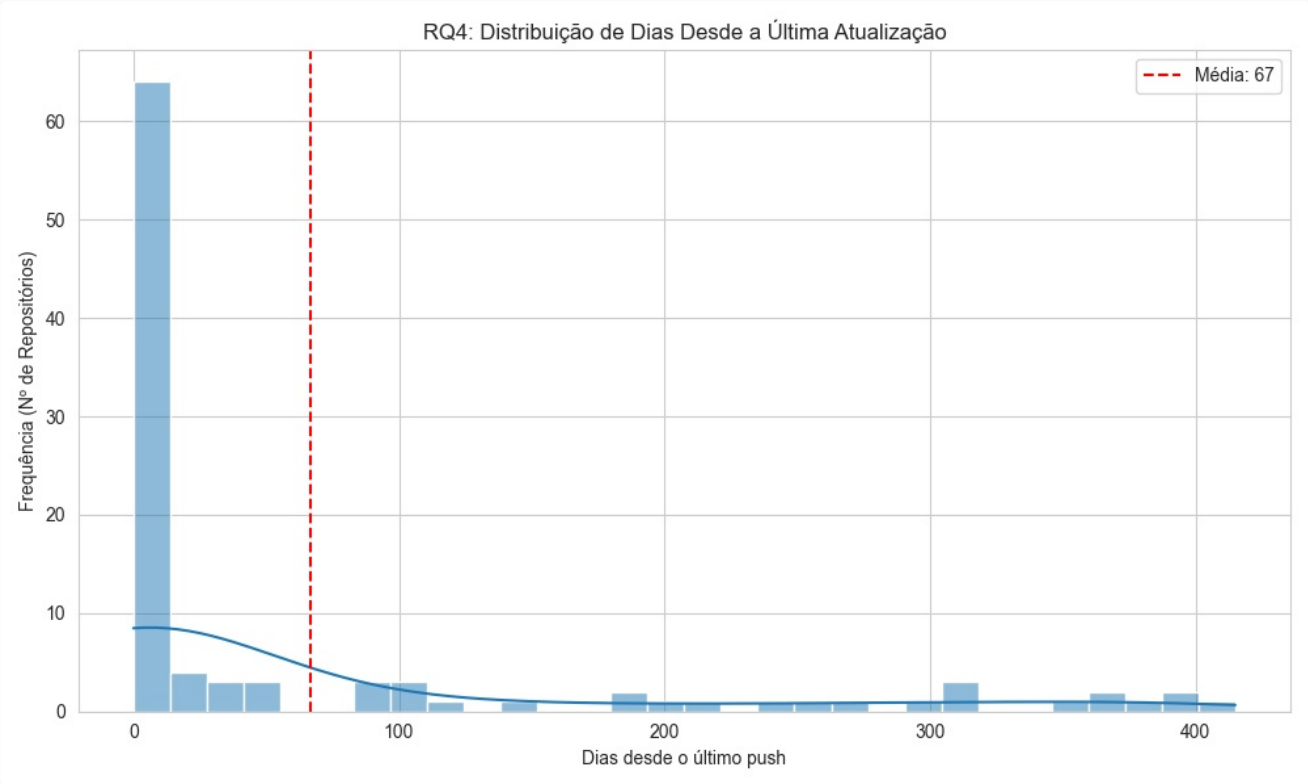

RQ 05. Sistemas populares são escritos nas linguagens mais populares?

Métrica: linguagem primária de cada repositório

Contagem das 10 Linguagens Mais Comuns

	contagem
linguagem	
TypeScript	18,00
Python	17,00
JavaScript	13,00

Go	5,00
C++	5,00
Rust	4,00
Java	4,00
Shell	3,00
Jupyter Notebook	3,00
Markdown	2,00

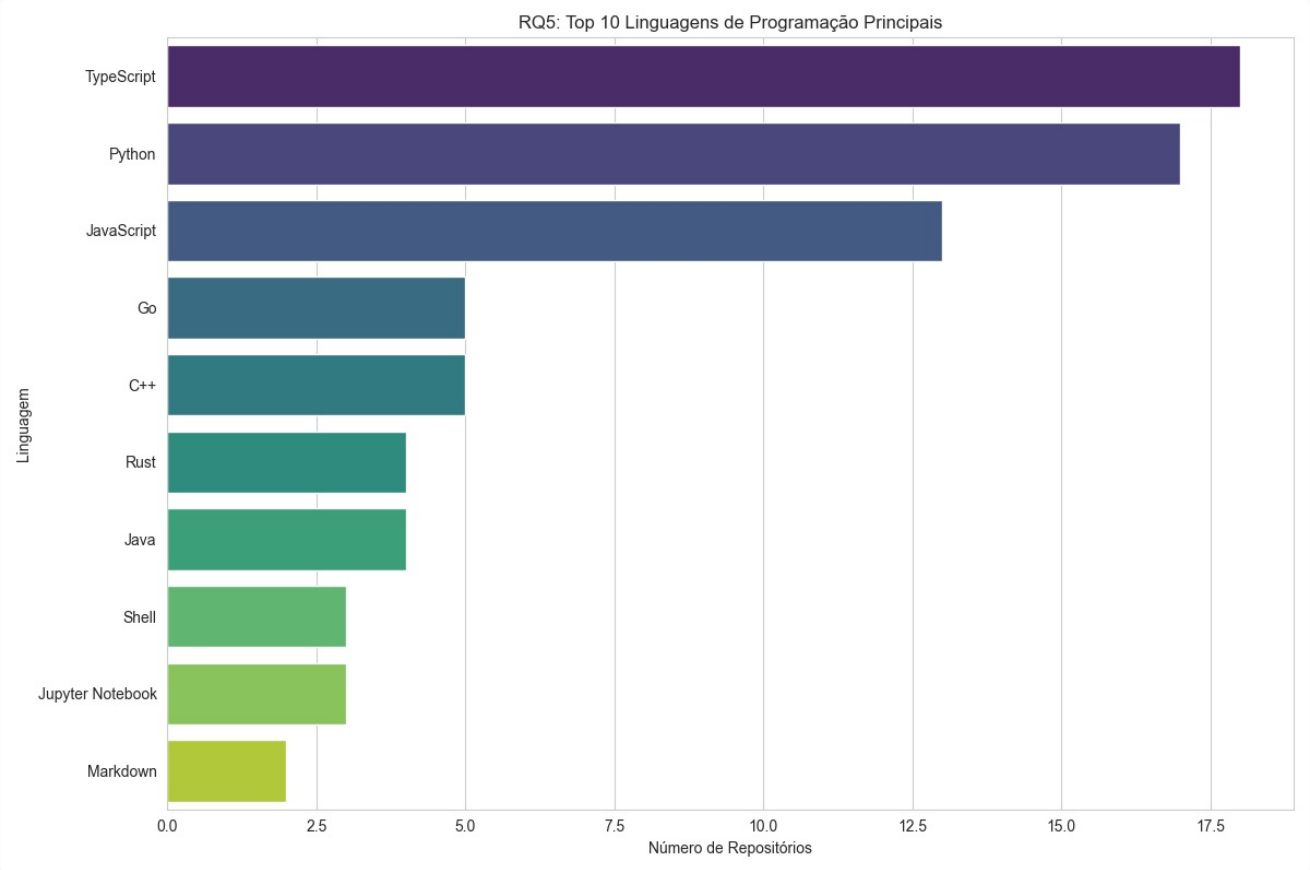

RQ 06. Sistemas populares possuem um alto percentual de issues fechadas?

Métrica: razão entre número de issues fechadas pelo total de issues

Estatísticas Descritivas

	count	mean	std	min	25%	50%	75%	max
razao_issues_fechadas	100,00	0,76	0,30	0,00	0,71	0,90	0,96	1,00

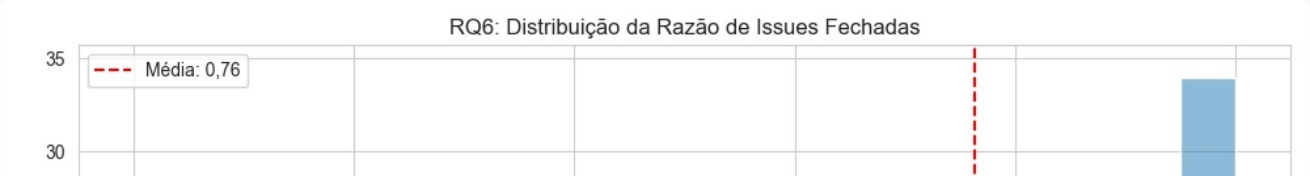

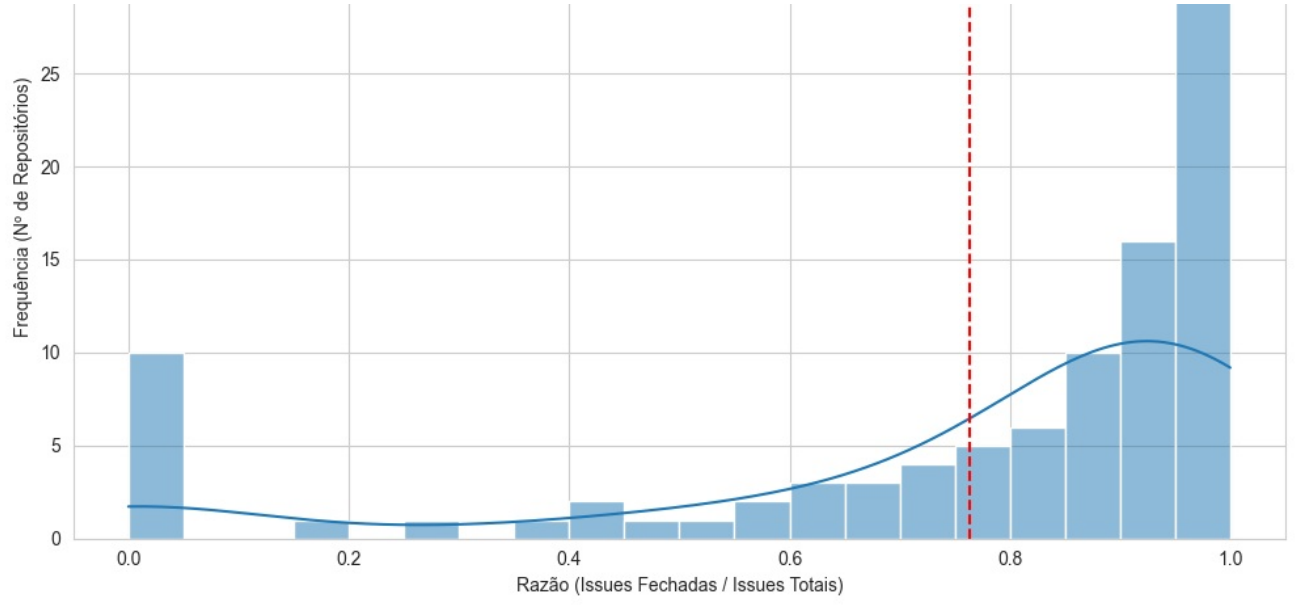
Frequência (Nº de Repositórios)
25
20
15
10
5
0
0.0
0.2
0.4
0.6
0.8
1.0
Razão (Issues Fechadas / Issues Totais)