

-1. Subsolo | Garagem 01
1:100

ESQ 03 ESQUADRIAS SUBSOLO | G1

NOME	DIMENSÕES	PEITORIL	TIPO	FOLHA	MATERIAL VISTA	COR	MATERIAL FECHAMENTO	COR FECHAMENTO	QTD
Janela									
GR1	0,80×1,20	1,00	Fixo		Alumínio				1
GR2	0,60×1,20	1,00	Fixo		Alumínio				1
GR2	1,20×1,00	0,45	Fixo		Alumínio				1
GR3	0,60×0,60	1,00	Fixo		Alumínio				1
GR3	1,20×1,00	0,45	Fixo		Alumínio				1
Porta									
P06	0,80×2,10	0,03	Abrir Simples		Madeira				1
PB1	0,60×1,10	0,03	Abrir Simples		Alumínio				3
PB1	0,60×1,10	0,03	Abrir Simples	01	Alumínio	Chumbo	Veneziana	Chumbo	3
PB2	0,60×1,10	1,33	Abrir Simples		Alumínio				6
PB3	0,60×1,80	0,03	Abrir Simples		Alumínio				2
PCF	0,90×2,10	0,00	Tipo P90		Aço Galvanizado				2
PV1	1,20×2,10	0,00	Abrir Simples		Madeira				1
PV2	1,00×2,10	0,00	Abrir Simples		Madeira				1
PV3	0,40×2,10	0,03	Abrir Simples		Madeira				1
PV4	0,90×2,10	0,03	Abrir Simples		Madeira				1

Projeto Pré-executivo

RODRIGO KIRCK ARQUITETURA
Av. Coronel Marcos Konder nº805, Sala 1108, Centro, Itajaí/Santa Catarina CEP 88301-470
Contato | (47) 3349-7161 | contato@rodrigokirck.com.br

DOM | RAYMUNDI BRAVA

ASSUNTO
PE | | Projeto Pré-executivo
Planta Baixa | Pavimento G04, -1. Subsolo | Garagem 01
552_EM_Raymundi_DOM_PE_R01.pln

ARQ RESP: Danilo Garcia
DESENHO: Thais Pinheiro
REVISÃO
DATA: 14/08/2026

PRANCHA
01

OBRA
DOM | RAYMUNDI BRAVA

LOCAL
R. Pra. Jucilia Maria da Silva Miguel - Itajaí - - Santa Catarina

RESPONSÁVEL TÉCNICO
Danilo dos Santos Garcia
A55244-5

PROPRIETÁRIO
Raymundi Brava RB SPE LTDA
56.344.375/0001-23


VAGA DUPLA 108B
A: 14,29 m²
VAGA DUPLA 108A
A: 14,29 m²
VAGA DUPLA 107B
A: 13,04 m²
VAGA DUPLA 107A
A: 13,05 m²
VAGA DUPLA 106B
A: 13,30 m²
VAGA DUPLA 106A
A: 13,46 m²
VAGA DUPLA 105B
A: 13,05 m²
VAGA DUPLA 105A
A: 13,00 m²
VAGA DUPLA 104B
A: 12,93 m²
VAGA DUPLA 104A
A: 12,27 m²
VAGA DUPLA 103B
A: 12,73 m²
VAGA DUPLA 103A
A: 12,71 m²
VAGA DUPLA 102B
A: 13,29 m²
VAGA DUPLA 102A
A: 12,96 m²
VAGA DUPLA 101B
A: 13,43 m²
VAGA DUPLA 101A
A: 12,75 m²
SUBESTAÇÃO
A= 36,70 m²
21.00 %
25.00 %
21.00 %
VAGA DUPLA 109A
A: 14,43 m²
VAGA DUPLA 109B
A: 14,59 m²
VAGA SIMPLES 126
A: 14,30 m²
VAGA DUPLA 110A
A: 13,68 m²
VAGA DUPLA 110B
A: 13,32 m²
VAGA SIMPLES 125
A: 13,30 m²
BOX DUP 17/18 A= 0,49 m²
BOX DUP 17/18 A= 0,49 m²
BOX DUP 19/20 A= 0,49 m²
BOX DUP 21/22 A= 0,49 m²
BOX DUP 23/24 A= 0,49 m²
VENEZIANA
ELEV. PRIV.
ESCADA
A= 12,21 m²
SOBE 2º PAV
DESCE SUBSOLO
ELEVADOR EMERGÊNCIA
A= 4,44 m²
ANTECÂMARA
A= 4,44 m²
VÃO
A= 12,6 m²
ELEVADOR
A= 4,44 m²
ELEVADOR
A= 4,44 m²
5.00 %
N.A.=0.00 N.A.=0.00
VAGA SIMPLES 111
A: 12,40 m²
VAGA SIMPLES 112
A: 12,35 m²
LAVABO
A= 2,73 m²
HALL RESIDENCIAL
A= 33,72 m²
CIRCULAÇÃO DE SERVIÇO / BARREIRA
A= 16,10 m²
PORTARIA
A= 5,87 m²
HALL EXTERNO COBERTO
A= 19,48 m²
HOME BOX/BICICLETÁRIO
A= 12,24 m²
BOX DUP. 25/26 A= 0,59 m²
BOX DUP. 27/28 A= 0,59 m²
BOX DUP. 29/30 A= 0,59 m²
ESTAR
A= 0,61 m²
LAVA-PÉS
A= 2,40 m²
HALL EXTERNO SERVIÇO
A= 2,76 m²
ACESSO
A= 11,05 m²
8.33 %
3.44 %
3.00 %
14.00 %
2.78 %
VÃO DE ACESSO
A 400,00 m²
TÉRREO G02 | 18 D | 8 S | 44 VEÍCULOS
A= CONCRETO ALISADO
A= 798,96 m²
02 VAGAS DESCOBERTAS | 02 D | 04 VEIC. (PISO PERMEÁVEL)
A= 86,41 m²
02 VAGAS DESCOBERTAS | 02 D | 04 VEIC. (CAIÇADA)
A= 90,08 m²
VAGA DUPLA 117B
A: 14,89 m²
VAGA DUPLA 117A
A: 14,89 m²
VAGA DUPLA 118B
A: 12,92 m²
VAGA SIMPLES 124
A: 14,39 m²
VAGA SIMPLES 123
A: 13,52 m²
VAGA DUPLA 119B
A: 13,04 m²
VAGA SIMPLES 122
A: 12,68 m²
VAGA SIMPLES 121
A: 12,63 m²
VAGA DUPLA 119A
A: 13,30 m²
VAGA DUPLA 116A
A: 14,25 m²
VAGA DUPLA 114A
A: 12,14 m²
VAGA DUPLA 114B
A: 11,86 m²
VAGA DUPLA 115A
A: 12,48 m²
VAGA DUPLA 115B
A: 17,21 m²
VAGA DUPLA 113B
A: 12,29 m²
VAGA DUPLA 114B
A: 11,84 m²
VAGA DUPLA 115B
A: 12,86 m²
VAGA DUPLA 116B
A: 17,22 m²
VAGA DUPLA 117B
A: 14,51 m²
CAIÇADA
A= 8,20 m²
TOMADA DE AR FRESC.
A= 1,22 m²
DESENFUMAGEM
A= 1,32 m²
LIVRE
LIVRE
LIVRE



02º Pavimento | Garagem 03
1:100

ESQ 02 ESQUADRIAS G3

NOME	DIMENSÕES	PEITORIL	TIPO	FOLHA	MATERIAL VISTA	COR	MATERIAL FECHAMENTO	COR FECHAMENTO	QTD
Janela									
GR1	0,80×1,20	1,00	Fixo		Alumínio				1
GR2	0,60×1,20	1,00	Fixo		Alumínio				1
GR3	0,60×0,60	1,07	Fixo		Alumínio				1
VF12	8,83×2,88	0,00	Fixo	08	Alumínio	Chumbo	Vidro	Trasnparente	1
Porta									
PB1	0,60×1,10	0,00	Abrir Simples		Alumínio				1
PB1	0,60×1,10	0,00	Abrir Simples	01	Alumínio	Chumbo	Veneziana	Chumbo	3
PB2	0,60×1,10	1,30	Abrir Simples		Alumínio				4
PCF	0,90×2,10	0,00	Tipo P90		Aço Galvanizado				2
PV1	1,20×2,10	0,00	Abrir Simples		Madeira				1
PV2	0,40×2,10	0,00	Abrir Simples		Madeira				1
PV2	1,00×2,10	0,00	Abrir Simples		Madeira				1
PV4	0,90×2,10	0,00	Abrir Simples		Madeira				1

Projeto Pré-executivo

RODRIGO KIRCK ARQUITETURA

Av. Coronel Marcos Konder nº805, Sala 1108, Centro, Itajaí/Santa Catarina CEP 88301-470
Contato | (47) 3349-7161 | contato@rodrigokirck.com.br

DOM | RAYMUNDI BRAVA

ASSUNTO
PE | | Projeto Pré-executivo
02º Pavimento | Garagem 03, Planta Baixa | Pavimento G04
552_EM_Raymundi_DOM_PE_R01.pln

ARQ RESP: Danilo Garcia
DESENHO: Thaís Pinheiro
REVISÃO
DATA: 14/08/2026

PRANCHA
03

OBRA
DOM | RAYMUNDI BRAVA

LOCAL
R. Pra. Jucilia Maria da Silva Miguel - Itajaí - - Santa Catarina

RESPONSÁVEL TÉCNICO

Danilo dos Santos Garcia
A55244-5

PROPRIETÁRIO

Raymundi Brava RB SPE LTDA
56.344.375/0001-23



03º Pavimento | Garagem 04
1:100

ESQ 04 ESQUADRIAS G04

NOME	DIMENSÕES	PEITORIL	TIPO	FOLHA	MATERIAL VISTA	COR	MATERIAL FECHAMENTO	COR FECHAMENTO	QTD
Janela									
GR1	0,80×1,20	1,00	Fixo		Alumínio				1
GR2	0,60×1,20	1,00	Fixo		Alumínio				1
GR3	0,60×0,60	1,07	Fixo		Alumínio				1
VF12	8,83×2,40	0,00	Fixo	08	Alumínio	Chumbo	Vidro	Trasnparente	1
Porta									
PB1	0,60×1,10	0,00	Abrir Simples		Alumínio				13
PB1	0,60×1,10	0,00	Abrir Simples	01	Alumínio	Chumbo	Veneziana	Chumbo	3
PB2	0,60×1,10	1,30	Abrir Simples		Alumínio				16
PCF	0,90×2,10	0,00	Tipo P90		Aço Galvanizado				2
PV1	1,20×2,10	0,00	Abrir Simples		Madeira				1
PV2	0,40×2,10	0,00	Abrir Simples		Madeira				1
PV2	1,00×2,10	0,00	Abrir Simples		Madeira				1

Projeto Pré-executivo

RODRIGO KIRCK ARQUITETURA
Av. Coronel Marcos Konder nº805, Sala 1108, Centro, Itajaí/Santa Catarina CEP 88301-470
Contato | (47) 3349-7161 | contato@rodrigokirck.com.br

DOM | RAYMUNDI BRAVA

ASSUNTO
PE | | Projeto Pré-executivo
03º Pavimento | Garagem 04, Planta Baixa | Pavimento G04
552_EM_Raymundi_DOM_PE_R01.pln

ARQ RESP: Danilo Garcia
DESENHO: Thaís Pinheiro
REVISÃO
DATA: 14/08/2026

PRANCHA
04

OBRA
DOM | RAYMUNDI BRAVA

LOCAL
R. Pra. Jucilia Maria da Silva Miguel - Itajaí - - Santa Catarina

RESPONSÁVEL TÉCNICO

Danilo dos Santos Garcia
A55244-5

PROPRIETÁRIO

Raymundi Brava RB SPE LTDA
56.344.375/0001-23



04º Pavimento | Lazer
1:100

ESQ 05 ESQUADRIAS LAZER

NOME	DIMENSÕES	PEITORIL	TIPO	FOLHA	MATERIAL VISTA	COR	MATERIAL FECHAMENTO	COR FECHAMENTO	QTD
Janela									
GR1	0,80×1,20	1,00	Fixo		Alumínio				1
GR2	0,60×1,20	1,00	Fixo		Alumínio				1
GR2	0,80×1,20	1,80	Fixo		Alumínio				1
GR3	0,60×0,60	1,07	Fixo		Alumínio				1
J01	6,65×2,50	0,00	Basculante; Fixo	07	Alumínio	Chumbo	Vidro	Transparente	1
J02	3,77×2,50	0,00	Basculante; Fixo	04	Alumínio	Chumbo	Vidro	Transparente	1
J03	3,80×2,50	0,00	Basculante; Fixo	06	Alumínio	Chumbo	Vidro	Transparente	1
J04	3,30×2,50	0,00	Basculante; Fixo	06	Alumínio	Chumbo	Vidro	Transparente	1
J04	3,55×2,50	0,00	Basculante; Fixo	06	Alumínio	Chumbo	Vidro	Transparente	1
J05	3,60×2,50	0,00	Basculante; Fixo		Alumínio				1
J06	6,97×2,50	0,00	Basculante; Fixo	07	Alumínio	Chumbo	Vidro	Transparente	1
J07	1,20×1,80	0,00	Basculante; Fixo	03	Alumínio	Chumbo	Vidro	Transparente	1
VF17	2,41×2,50	0,00	Fixo	05	Alumínio	Chumbo	Vidro	Transparente	1
VF18	3,00×2,50	0,00	Fixo	04	Alumínio	Chumbo	Vidro	Transparente	1
VF19	2,20×2,50	0,00	Fixo	02	Alumínio	Chumbo	Vidro	Transparente	1
Porta									
P03	0,90×2,10	0,00	Abrir Simples		Madeira				1
P03	0,90×2,10	0,00	Abrir Simples	01	Madeira	Branco	Madeira	Branco	1
P03	0,90×2,10	0,00	Tipo P90		Aço Galvanizado				2
P03	1,00×2,10	0,00	Tipo P90		Aço Galvanizado				1
P03	1,00×2,10	0,00	Tipo P90	01	Aço Galvanizado	Chumbo	Vidro	Transparente	1
P04	0,70×2,10	0,00	Abrir Simples		Madeira				2
P04	0,70×2,10	0,00	Abrir Simples	01	Madeira	Branco	Madeira	Branco	4
P04	0,80×2,10	0,00	Abrir Simples		Madeira				3
P05	0,70×2,10	0,00	Abrir Simples		Madeira				1
P05	1,20×1,10	0,00	Pivotante	01	Alumínio	Chumbo	Vidro	Transparente	1
P07	1,20×2,40	0,00	Pivotante		Alumínio				2
P07	1,20×2,40	0,00	Pivotante	01	Alumínio	Chumbo	Vidro	Transparente	7
P08	2,50×2,50	0,00	Correr 4 Folhas	04	Alumínio	Chumbo	Vidro	Transparente	1
P09	1,60×2,50	0,00	Correr 4 Folhas	04	Alumínio	Chumbo	Vidro	Transparente	1
P09	1,70×2,50	0,00	Correr 4 Folhas	04	Alumínio	Chumbo	Vidro	Transparente	1
P11	3,90×2,50	0,00	Correr 4 Folhas	04	Alumínio	Chumbo	Vidro	Transparente	1

Projeto Pré-executivo

RODRIGO KIRCK ARQUITETURA
Av. Coronel Marcos Konder nº805, Sala 1108, Centro, Itajaí/Santa Catarina CEP 88301-470
Contato | (47) 3349-7161 | contato@rodrigokirck.com.br

DOM | RAYMUNDI BRAVA

ASSUNTO
PE | | Projeto Pré-executivo
Planta Baixa | Pavimento G04, 04º Pavimento | Lazer
552_EM_Raymundi_DOM_PE_R01.pln

ARQ RESP Danilo Garcia
DESENHO Thaís Pinheiro
REVISÃO
DATA 14/08/2026

PRANCHA
05

OBRA
DOM | RAYMUNDI BRAVA

LOCAL
R. Pra. Jucilia Maria da Silva Miguel - Itajaí - - Santa Catarina

RESPONSÁVEL TÉCNICO
Danilo dos Santos Garcia
A55244-5

PROPRIETÁRIO
Raymundi Brava RB SPE LTDA
56.344.375/0001-23


RECUO LATERAL ESQUERDO
3,00 m
RECUO LATERAL ESQUERDO
3,00 m
RECUO FRONTAL
7,00 m
RECUO FRONTAL
7,00 m
Alinhamento à 30mm à direita grande horizontal
Alinhamento à 30mm à direita grande horizontal
Quadro/corpo de vidro h=1.10m
Quadro/corpo de vidro h=1.10m
Ventilação permanente
Aquecedor de passagem
Quadro/corpo de vidro h=1.10m
Quadro/corpo de vidro h=1.10m
Ref.
Ref.
Ref.

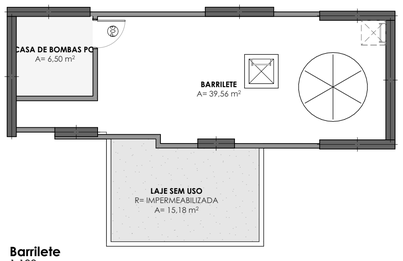

RECUO LATERAL ESQUERDO
3,00 m
RECUO LATERAL ESQUERDO
3,00 m
RECUO FRONTAL
7,00 m
RECUO FRONTAL
7,00 m
Alinhamento à 30mm à direita grande horizontal
Alinhamento à 30mm à direita grande horizontal
Ventilação permanente
Ouvidor/casa de vidro h=1,10m
Ouvidor/casa de vidro h=1,10m
Ouvidor/casa de vidro h=1,10m
Ouvidor/casa de vidro h=1,10m
Ventilação permanente
Ventilação permanente
Ventilação permanente


RECUO LATERAL E FUNDOS
4,00 m
RECUO FRONTAL
7,00 m
Guarda-corpo de vidro h=1,10m
Guarda-corpo de vidro h=1,10m
Guarda-corpo de vidro h=1,10


N
RECUO LATERAL ESQUERDO 4,00 m
RECUO LATERAL ESQUERDO 4,00 m
RECUO FRONTAL 7,00 m
RECUO FRONTAL 7,00 m
Guarda-corpo de vidro h=1,10m
Guarda-corpo de vidro h=1,10m
Guarda-corpo de vidro h=1,10



23° Pav | Cobertura
1:100



Barrilete
1:100



Tampa - Reservatório
1:100

ESQ 11 ESQUADRIAS COBERTURA E BARRILETE

NOME	DIMENSÕES	PEITORIL	TIPO	FOLHA	MATERIAL VISTA	COR	MATERIAL FECHAMENTO	COR FECHAMENTO	QTD
Janela									
GR1	0,600×1,200	1,20	Fixo	01	Alumínio	Chumbo	Veneziana	Chumbo	1
GR2	0,600×1,200	0,20	Fixo		Alumínio				1
GR2	0,600×1,200	1,60	Fixo		Alumínio				1
GR2	0,600×1,200	1,80	Fixo		Alumínio				2
Porta									
PCF	0,900×2,100	0,00	Tipo P90	01	Aço Galvanizado	Branco	Aço Galvanizado	Branco	1
PV4	0,800×2,100	0,00	Abrir Simples		Madeira				1

Projeto Pré-executivo

RODRIGO KIRCK ARQUITETURA
Av. Coronel Marcos Konder nº805, Sala 1108, Centro, Itajaí/Santa Catarina CEP 88301-470
Contato | (47) 3349-7161 | contato@rodrigokirck.com.br

DOM | RAYMUNDI BRAVA

ASSUNTO
PE | | Projeto Pré-executivo
Barrilete, Tampa - Reservatório, 23° Pav | Cobertura
552_EM_Raymundi_DOM_PE_R01.pln

ARQ RESP Danilo Garcia
DESENHO Thaís Pinheiro
REVISÃO
DATA 14/08/2026

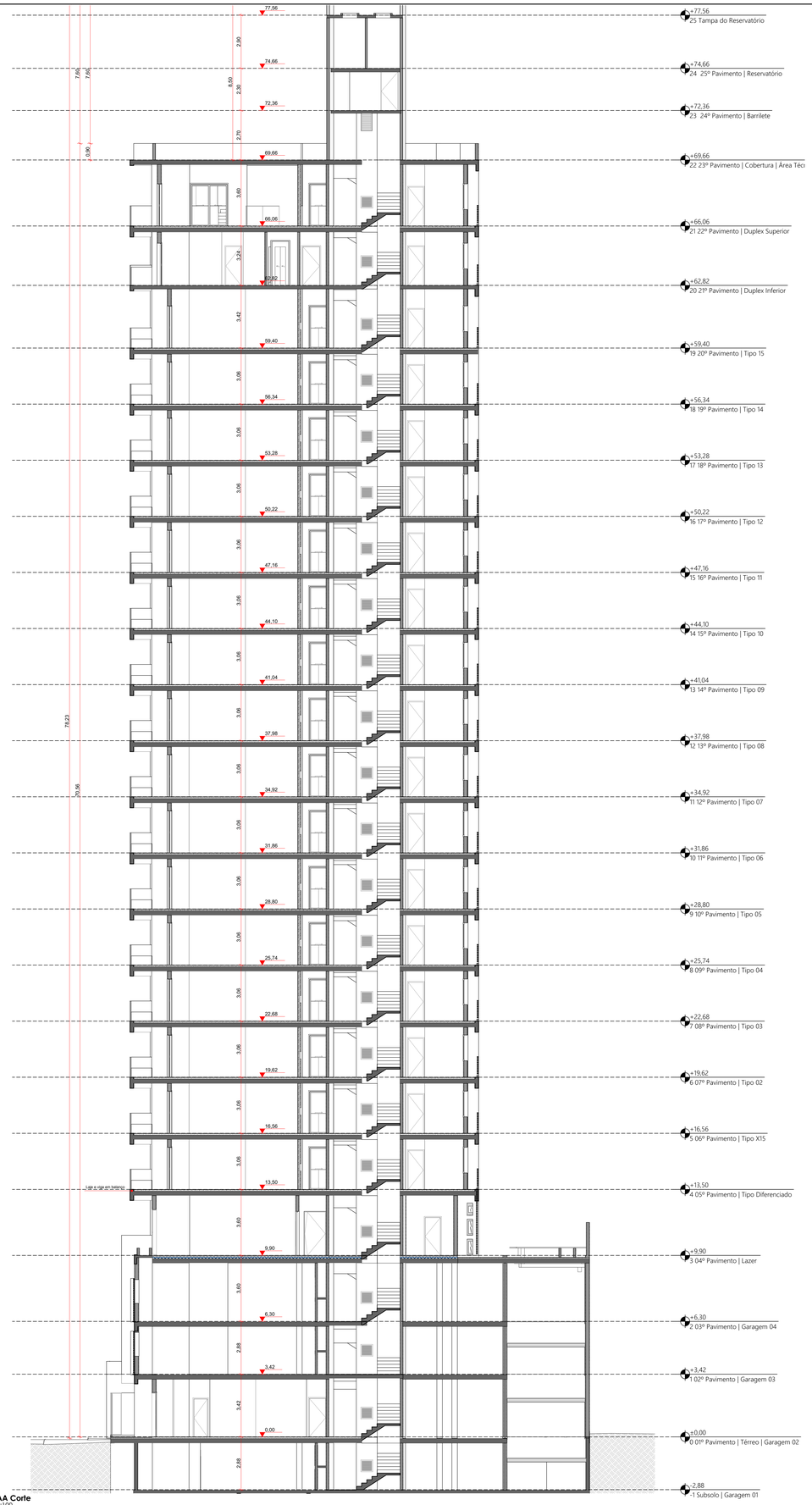
PRANCHA
10

OBRA
DOM | RAYMUNDI BRAVA

LOCAL
R. Pra. Jucilia Maria da Silva Miguel - Itajaí - - Santa Catarina

RESPONSÁVEL TÉCNICO
Danilo dos Santos Garcia
A55244-5

PROPRIETÁRIO
Raymundi Brava RB SPE LTDA
56.344.375/0001-23



AA Corte
1:100

Projeto Pré-executivo

RODRIGO KIRCK ARQUITETURA
Av. Coronel Marcos Konder nº805, Sala 1108, Centro, Itajaí/Santa Catarina CEP 88301-470
Contato | (47) 3349-7161 | contato@rodrigokirck.com.br

DOM | RAYMUNDI BRAVA

ASSUNTO
PE | | Projeto Pré-executivo
AA Corte
552_EM_Raymundi_DOM_PE_R01.pln

ARQ RESP Danilo Garcia
DESENHO Thaís Pinheiro

REVISÃO
DATA 14/08/2026

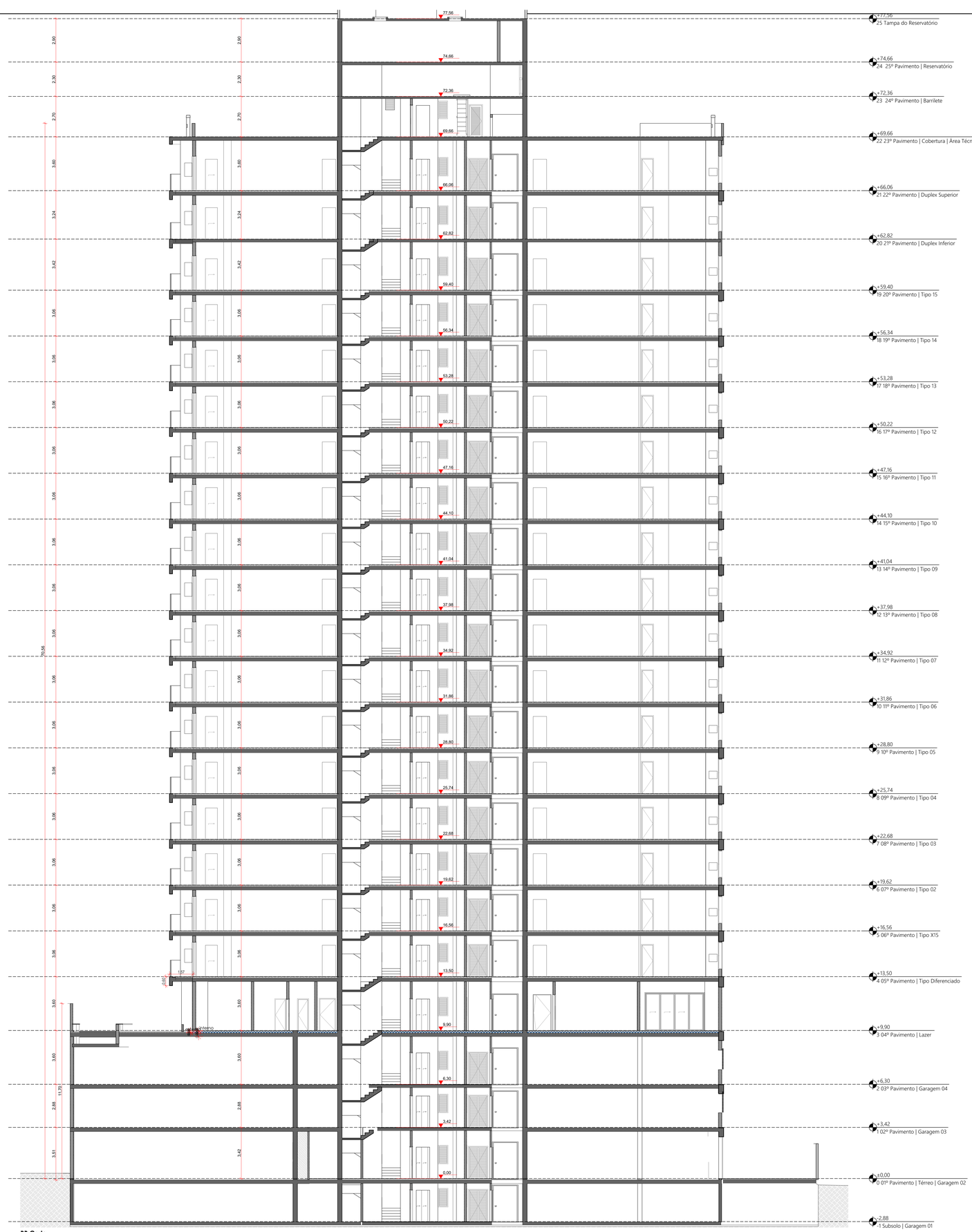
PRANCHA
11

OBRA
DOM | RAYMUNDI BRAVA

LOCAL
R. Pra. Jucilia Maria da Silva Miguel - Itajaí - - Santa Catarina

RESPONSÁVEL TÉCNICO
Danilo dos Santos Garcia
A55244-5

PROPRIETÁRIO
Raymundi Brava RB SPE LTDA
56.344.375/0001-23



BB Corte
1:100

Projeto Pré-executivo

RODRIGO KIRCK ARQUITETURA

Av. Coronel Marcos Konder nº805, Sala 1108, Centro, Itajaí/Santa Catarina CEP 88301-470
Contato | (47) 3349-7161 | contato@rodrigokirck.com.br

DOM | RAYMUNDI BRAVA

ASSUNTO
PE | | Projeto Pré-executivo
BB Corte
552_EM_Raymundi_DOM_PE_R01.pln

ARQ RESP Danilo Garcia
DESENHO Thaís Pinheiro

REVISÃO
DATA 14/08/2026

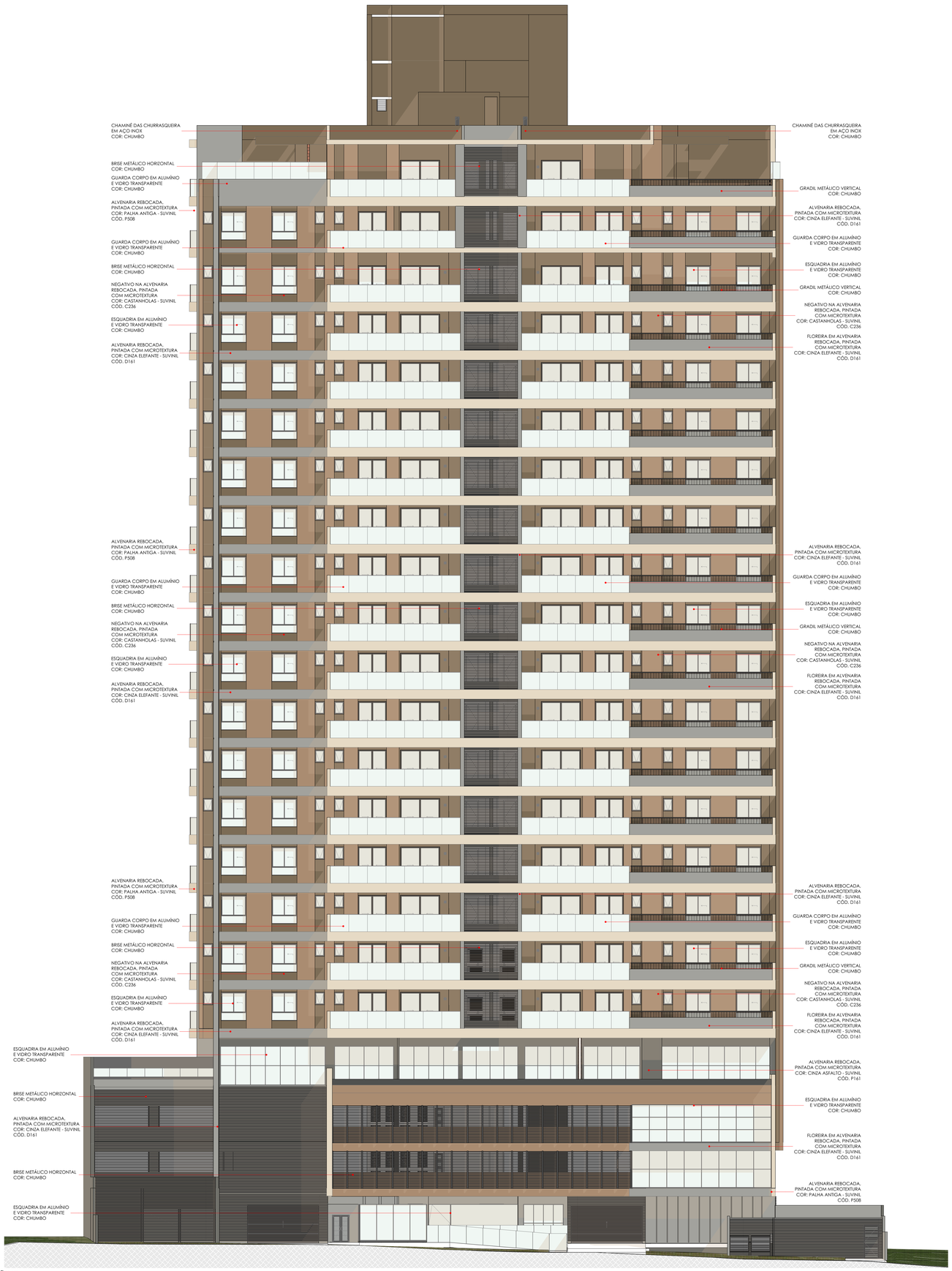
PRANCHA
12

OBRA
DOM | RAYMUNDI BRAVA

LOCAL
R. Pra. Jucilia Maria da Silva Miguel - Itajaí - - Santa Catarina

RESPONSÁVEL TÉCNICO
Danilo dos Santos Garcia
A55244-5

PROPRIETÁRIO
Raymundi Bravo RB SPE LTDA
56.344.375/0001-23



01 ELEVAÇÃO 01
1:100

Projeto Pré-executivo

RODRIGO KIRCK ARQUITETURA

Av. Coronel Marcos Konder nº805, Sala 1108, Centro. Itajaí/Santa Catarina CEP 88301-470
Contato | (47) 3349-7161 | contato@rodrigokirck.com.br

DOM | RAYMUNDI BRAVA

ASSUNTO
PE | | Projeto Pré-executivo
01 ELEVAÇÃO 01
552_EM_Raymundi_DOM_PE_R01.pln

PRANCHA
13

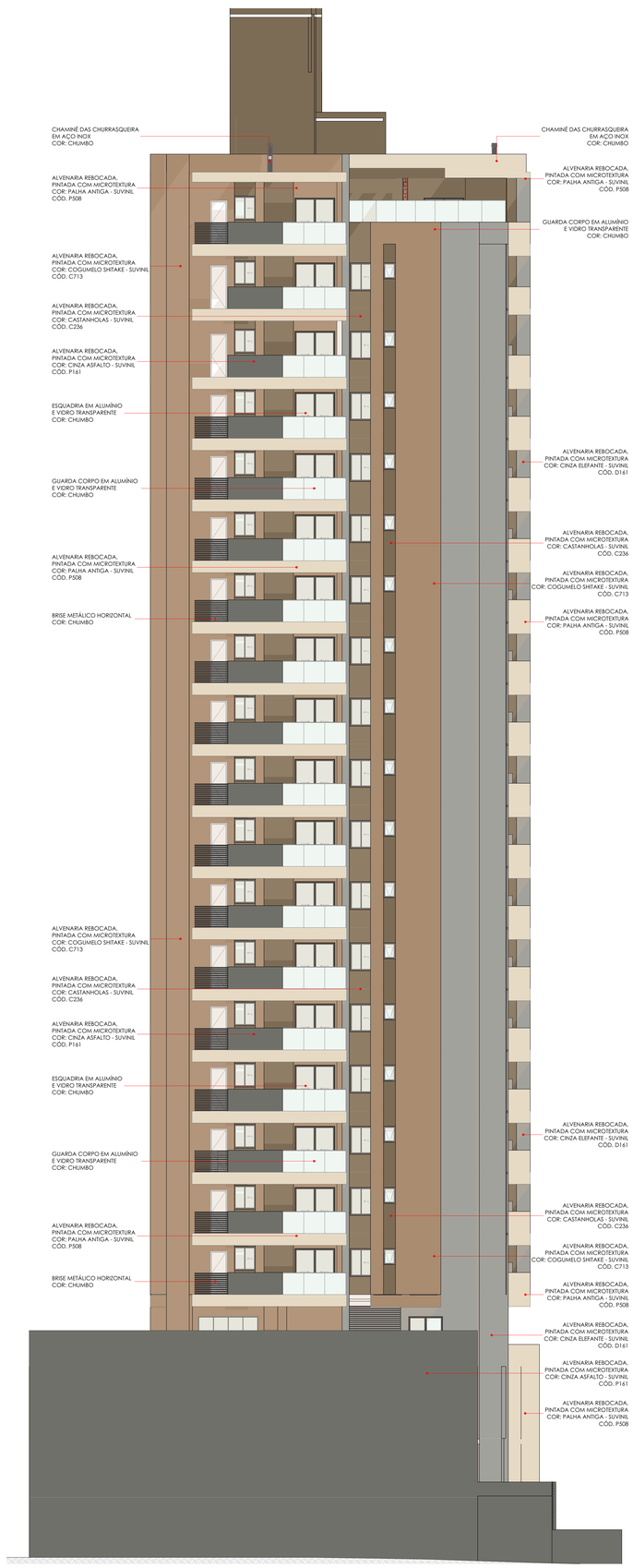
ARQ RESP Danilo Garcia
DESENHO Thaís Pinheiro
REVISÃO
DATA 14/08/2026

OBRA
DOM | RAYMUNDI BRAVA

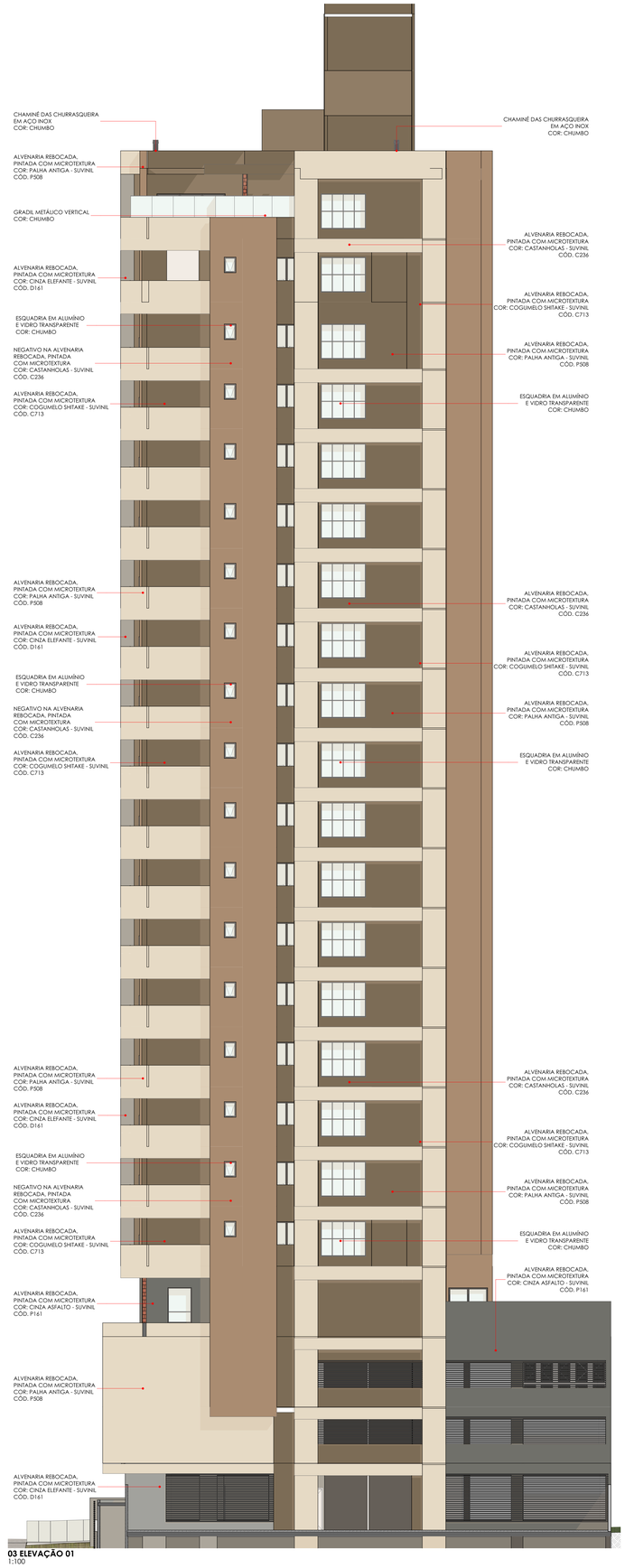
LOCAL
R. Pra. Jucilia Maria da Silva Miguel - Itajaí - - Santa Catarina

RESPONSÁVEL TÉCNICO
Danilo dos Santos Garcia
A55244-5

PROPRIETÁRIO
Raymundi Brava RB SPE LTDA
56.344.375/0001-23



02 ELEVAÇÃO 02
1:100



03 ELEVAÇÃO 01
1:100

Projeto Pré-executivo

RODRIGO KIRCK ARQUITETURA

Av. Coronel Marcos Konder nº805, Sala 1108, Centro, Itajaí/Santa Catarina CEP 88301-470
Contato | (47) 3349-7161 | contato@rodrigokirck.com.br

DOM | RAYMUNDI BRAVA

ASSUNTO
PE | | Projeto Pré-executivo
02 ELEVAÇÃO 02, 03 ELEVAÇÃO 01
552_EM_Raymundi_DOM_PE_R01.pln

ARQ RESP Danilo Garcia
DESENHO Thais Pinheiro
REVISÃO
DATA 14/08/2026

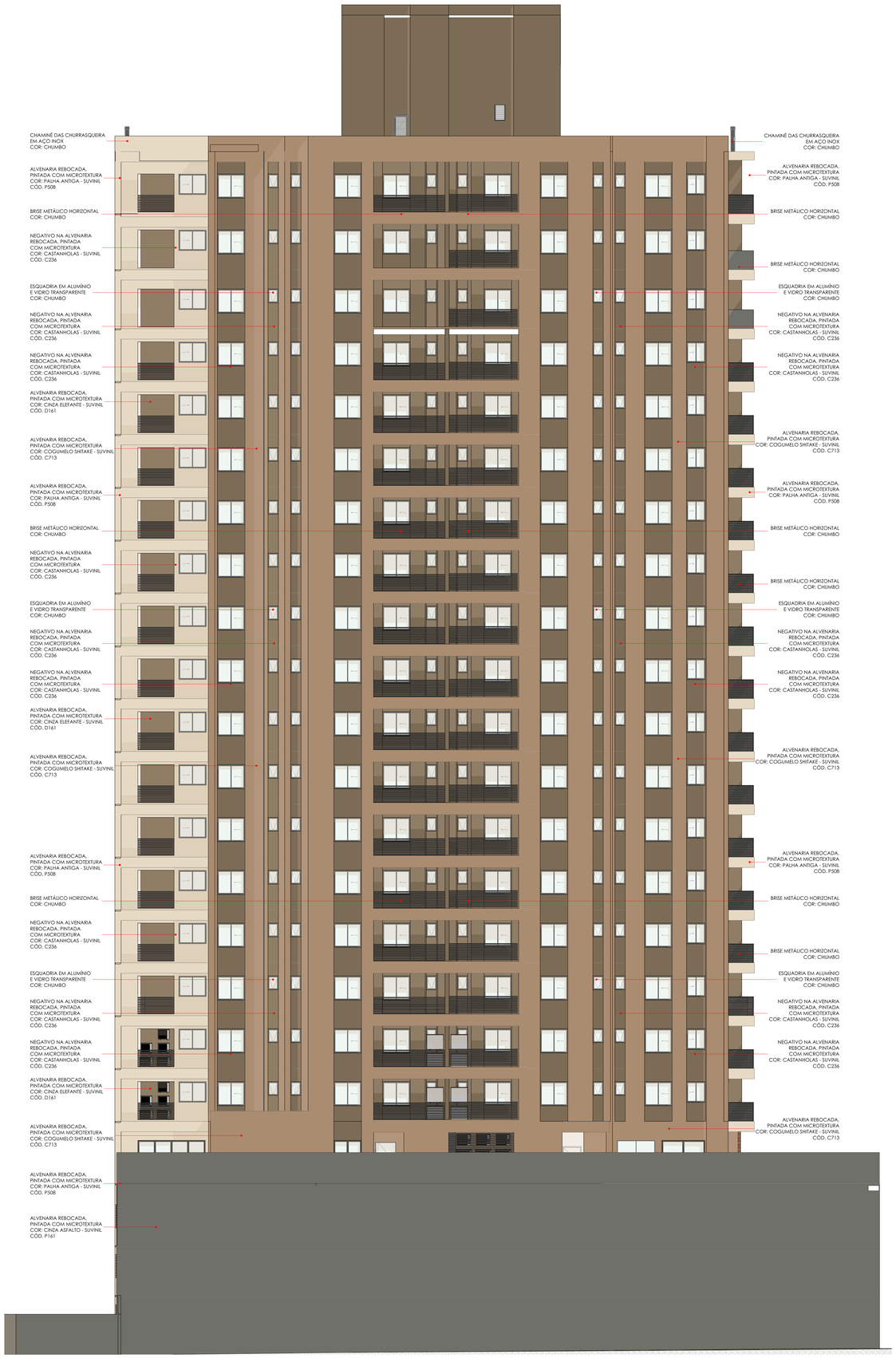
PRANCHA 14

OBRA
DOM | RAYMUNDI BRAVA

LOCAL
R. Pra. Jucilia Maria da Silva Miguel - Itajaí - - Santa Catarina

RESPONSÁVEL TÉCNICO
Danilo dos Santos Garcia
A55244-5

PROPRIETÁRIO
Raymundi Brava RB SPE LTDA
56.344.375/0001-23



04 ELEVAÇÃO 04
1:100

Projeto Pré-executivo

RODRIGO KIRCK ARQUITETURA

Av. Coronel Marcos Konder nº805, Sala 1108, Centro, Itajaí/Santa Catarina CEP 88301-470
Contato | (47) 3349-7161 | contato@rodrigokirck.com.br

DOM | RAYMUNDI BRAVA

ASSUNTO
PE | | Projeto Pré-executivo
04 ELEVAÇÃO 04
552_EM_Raymundi_DOM_PE_R01.pln

PRANCHA
15

ARQ RESP	Danilo Garcia
DESENHO	Thaís Pinheiro
REVISÃO	
DATA	14/08/2026

OBRA
DOM | RAYMUNDI BRAVA

LOCAL
R. Pra. Jucilia Maria da Silva Miguel - Itajaí - - Santa Catarina

RESPONSÁVEL TÉCNICO
Danilo dos Santos Garcia
A52244-5

PROPRIETÁRIO
Raymundi Brava RB SPE LTDA
56.344.375/0001-23