後発医薬品指数推移

[目標]　90%

[概要]

H30年度改定より機能評価係数Ⅱ：後発医薬品係数を廃止し、後発医薬品使用体制加算を機能評価係数Ⅰで評価。
後発医薬品使用体制加算の対象にDPC対象病棟入院患者を追加し、評価対象患者を拡大。
（後発医薬品使用体制加算の算定要件となる指数の対象には外来患者も含まれる。）

A243 後発医薬品使用体制加算（入院初日）

1	**後発医薬品使用体制加算1（90%以上）**	**47点**
2	後発医薬品使用体制加算2（85%以上）	42点
3	後発医薬品使用体制加算3（75%以上）	37点
	カットオフ値50%以上	

[計算方法]

※後発医薬品の数量シェア（置換え率）＝〔後発医薬品の数量〕／（〔後発医薬品のある先発医薬品の数量〕＋〔後発医薬品の数量〕）
=〔3で分類される品目の数量（★を除く）〕／（〔2で分類される品目の数量（☆を除く）〕＋〔3で分類される品目の数量（★を除く）〕）

※カットオフ値＝（〔後発医薬品のある先発医薬品の数量〕＋〔後発医薬品の数量〕）／〔全医薬品の規格単位数量〕

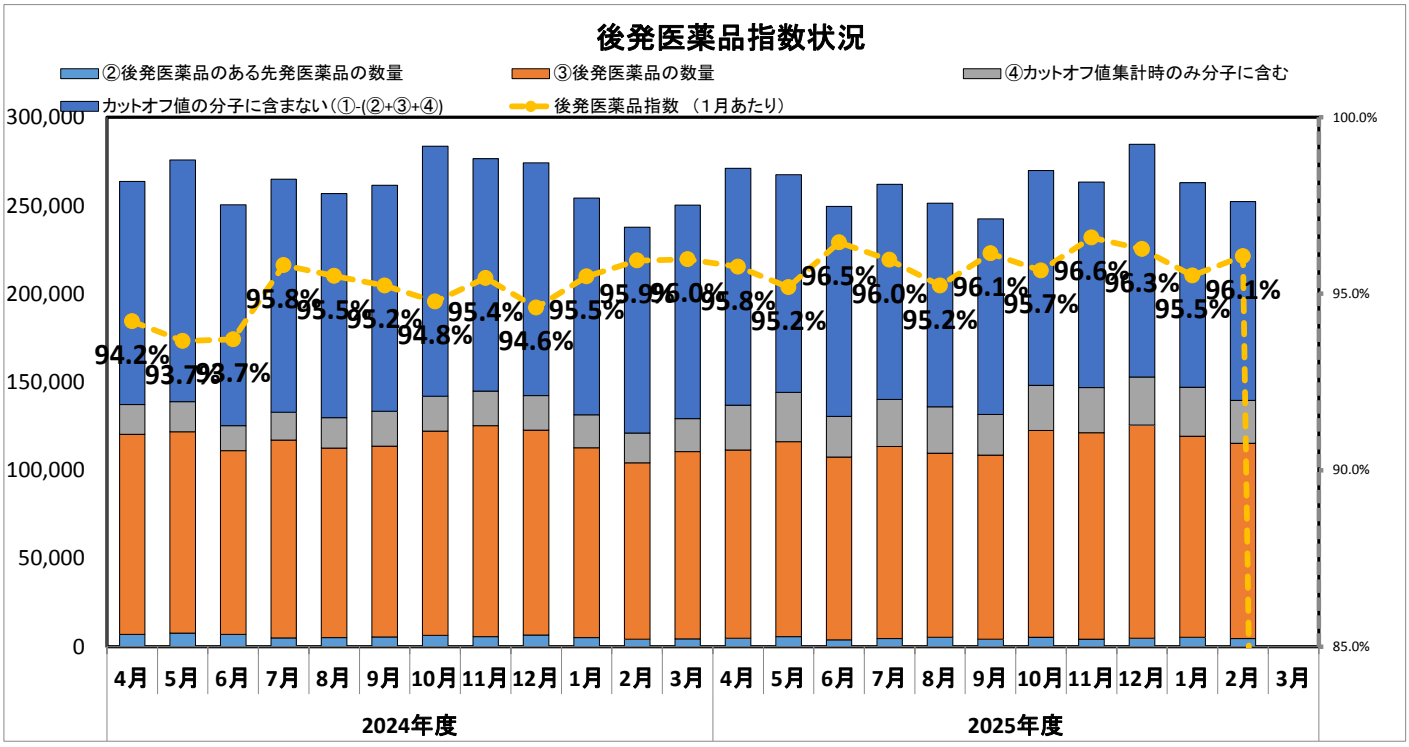

[後発医薬品指数]

2024年度

項目＼年月	4月	5月	6月	7月	8月	9月	10月	11月	12月	1月	2月	3月	累計
後発医薬品指数（1月あたり）	**94.2%**	**93.7%**	**93.7%**	**95.8%**	**95.5%**	**95.2%**	**94.8%**	**95.4%**	**94.6%**	**95.5%**	**95.9%**	**96.0%**	**95.0%**

2025年度

項目＼年月	4月	5月	6月	7月	8月	9月	10月	11月	12月	1月	2月	3月	累計
①全医薬品の規格単位数量	271,074	267,523	249,480	262,120	251,364	242,540	269,829	263,296	284,756	262,886	252,287		2,877,156
②後発医薬品のある先発医薬品の数量	4,723	5,597	3,809	4,585	5,233	4,185	5,321	4,136	4,694	5,351	4,538		52,173
③後発医薬品の数量	106,806	110,618	103,562	108,902	104,417	104,321	117,131	117,121	120,944	113,888	110,746		1,218,458
④カットオフ値集計時のみ分子に含む	25,283	27,949	23,040	26,571	26,329	23,027	25,705	25,616	27,181	27,857	24,211		282,769
後発医薬品指数（1月あたり）	**95.8%**	**95.2%**	**96.5%**	**96.0%**	**95.2%**	**96.1%**	**95.7%**	**96.6%**	**96.3%**	**95.5%**	**96.1%**		**95.9%**
カットオフ値の割合（②+③+④／①）（%）	**50.5%**	**53.9%**	**52.3%**	**53.4%**	**54.1%**	**54.2%**	**54.9%**	**55.8%**	**53.7%**	**56.0%**	**55.3%**		54.0%

診療科別使用薬剤構成比

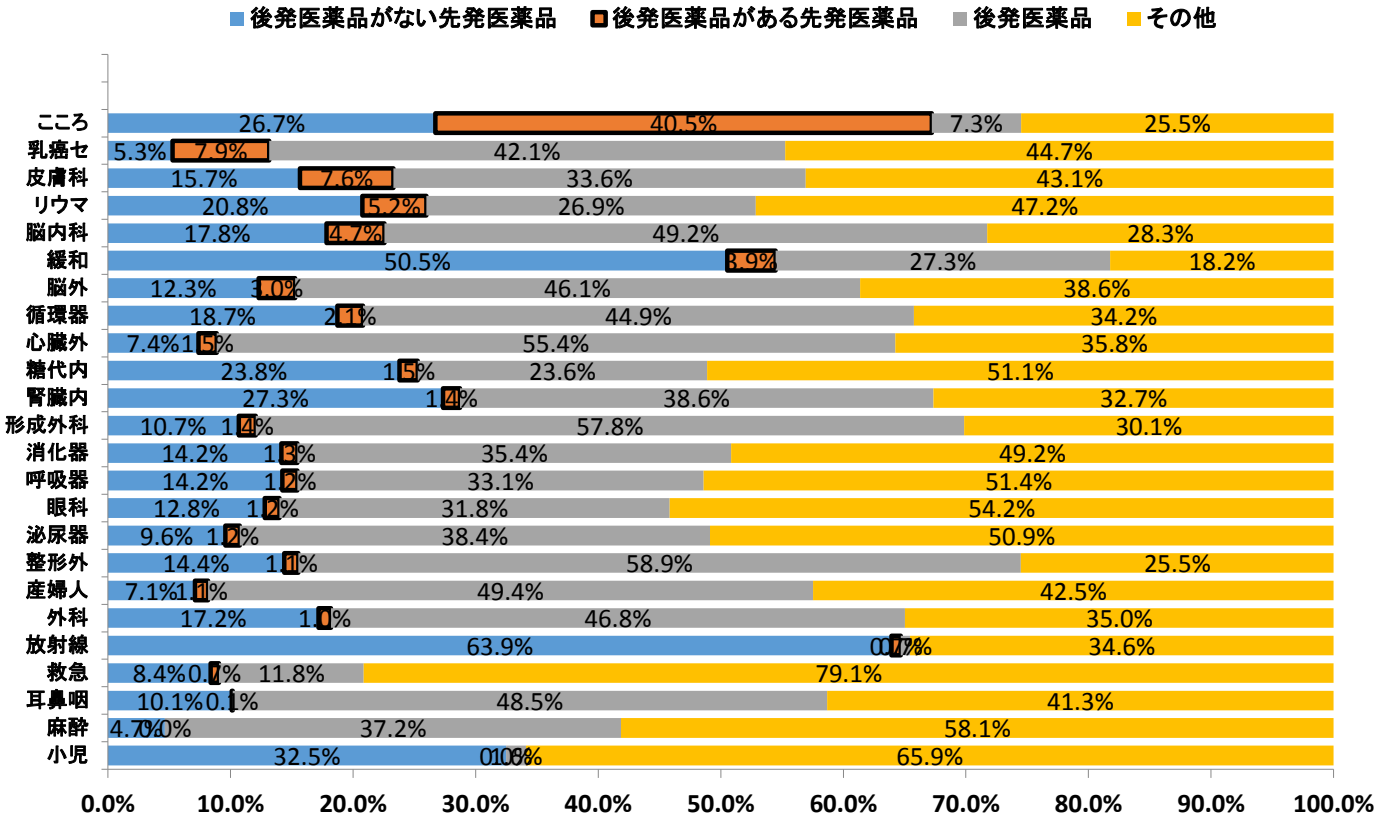

後発医薬品のある先発医薬品使用率　TOP10

※薬剤名下の%表示は対象薬剤を後発医薬品に変更した場合における増加率

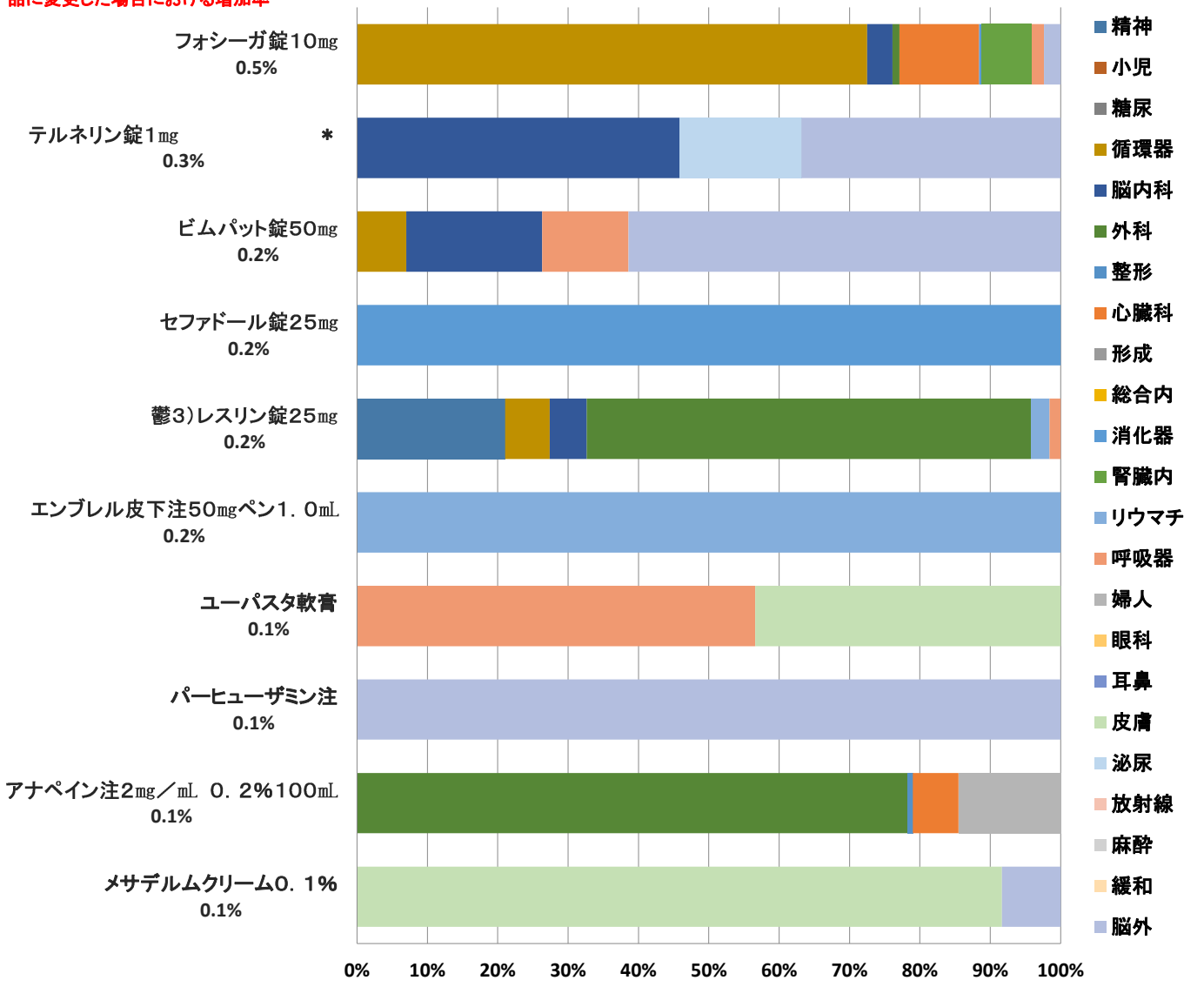

○後発医薬品金額ベース実績

[目標]

入院　80%

[計算方法]

金額ベース　＝薬価　×　数量

2026年2月実績

項目	金額ベース（円）		
	全体	入院	外来
①全医薬品	297,736,871	61,173,836	236,563,035
②後発医薬品のある先発医薬品	17,080,142	1,277,375	15,802,767
③後発医薬品	18,667,615	9,626,702	9,040,912
後発医薬品指数　（1月あたり）	**52.2%**	**88.3%**	**36.4%**

全体

	4月	5月	6月	7月	8月	9月	10月	11月	12月	1月	2月	3月	累計
2022年度	40.0%	39.7%	38.6%	36.5%	35.2%	39.2%	38.1%	36.2%	40.9%	39.3%	40.3%	41.7%	39.7%
2023年度	36.4%	37.5%	37.3%	34.8%	35.1%	36.0%	36.9%	39.4%	38.7%	44.9%	43.2%	40.8%	38.4%
2024年度	35.9%	45.3%	36.8%	35.5%	42.9%	43.3%	48.8%	46.4%	45.3%	49.7%	48.2%	50.5%	44.1%
2025年度	61.0%	60.2%	58.6%	61.8%	57.6%	58.3%	59.2%	58.6%	50.4%	51.2%	52.2%		57.2%

入院

	4月	5月	6月	7月	8月	9月	10月	11月	12月	1月	2月	3月	累計
2022年度	82.5%	78.8%	82.7%	76.7%	75.6%	79.0%	78.5%	82.9%	85.2%	86.8%	91.0%	89.1%	87.0%
2023年度	91.1%	82.3%	88.2%	88.4%	89.2%	85.9%	88.4%	88.7%	84.5%	88.9%	88.6%	89.3%	87.8%
2024年度	85.4%	89.6%	70.1%	68.8%	96.2%	92.2%	95.4%	93.7%	93.1%	94.2%	93.7%	93.2%	88.8%
2025年度	95.8%	96.2%	94.7%	94.1%	96.8%	93.5%	93.9%	94.6%	94.8%	92.3%	88.3%		94.1%

外来

	4月	5月	6月	7月	8月	9月	10月	11月	12月	1月	2月	3月	累計
2022年度	25.0%	25.8%	24.6%	22.5%	22.7%	23.4%	22.3%	20.9%	24.3%	24.5%	25.3%	25.1%	24.0%
2023年度	20.0%	21.5%	21.5%	20.1%	17.1%	20.0%	19.3%	20.7%	21.2%	26.2%	24.2%	23.6%	21.3%
2024年度	20.3%	25.7%	23.6%	23.2%	25.0%	26.6%	28.7%	27.5%	25.9%	27.5%	30.2%	32.0%	26.4%
2025年度	44.6%	42.8%	40.8%	44.8%	39.2%	42.3%	41.6%	42.4%	30.1%	33.1%	36.4%		39.8%

当月各診療科別金額推移　入外別　（②後発医薬品のある先発医薬品）

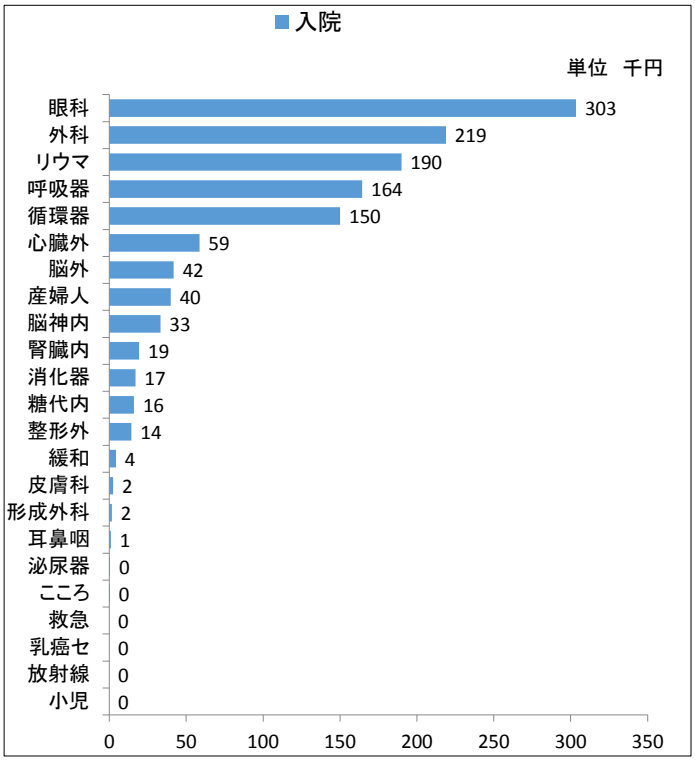

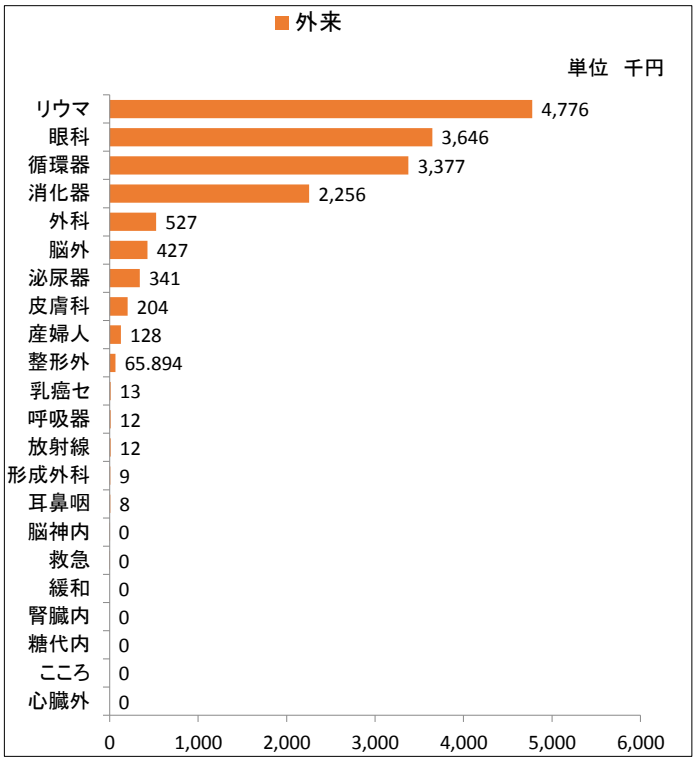

入院

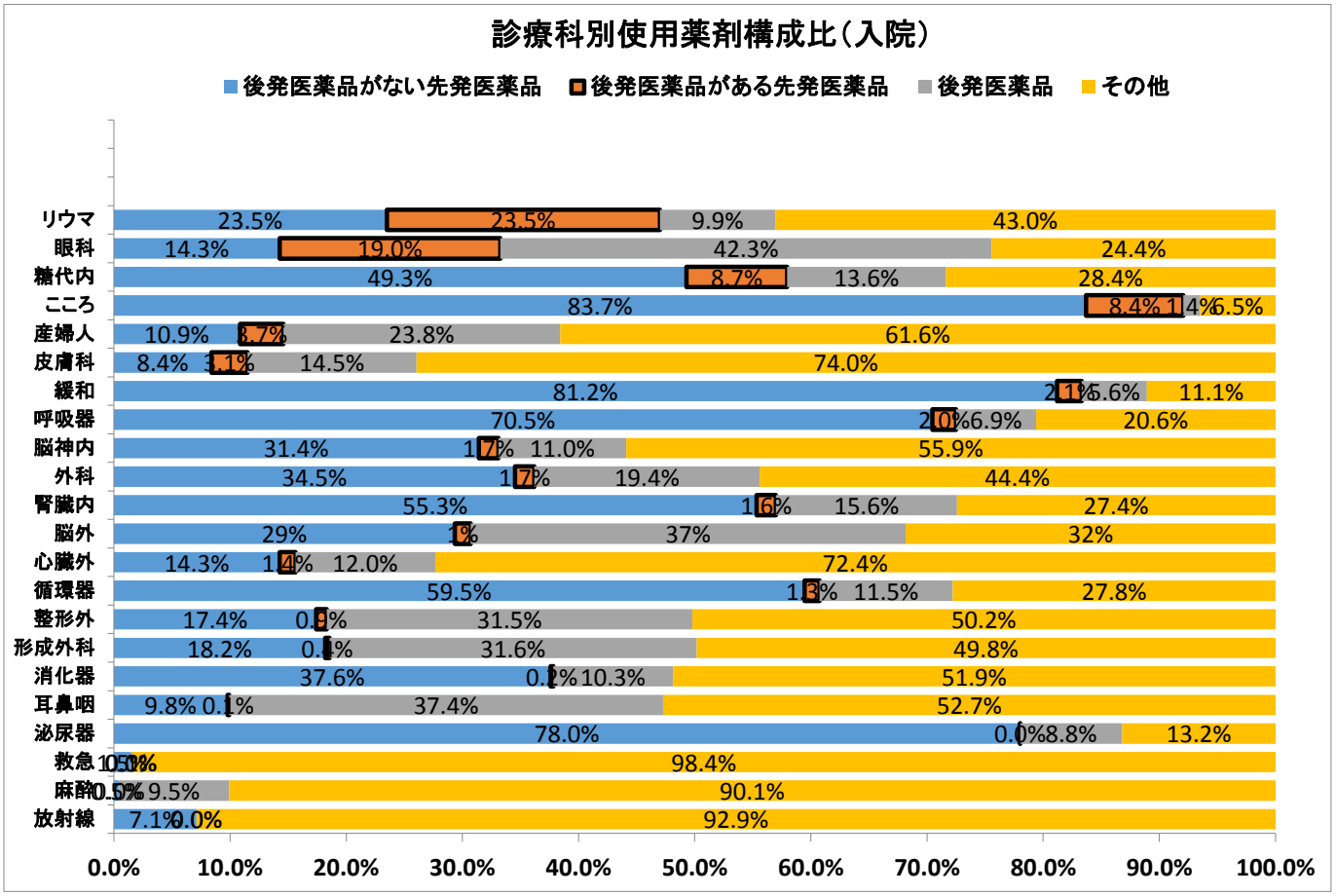
診療科別使用薬剤構成比（入院）
後発医薬品がない先発医薬品
後発医薬品がある先発医薬品
後発医薬品
その他
リウマ
眼科
糖代内
こころ
産婦人
皮膚科
緩和
呼吸器
脳神内
外科
腎臓内
脳外
心臓外
循環器
整形外
形成外科
消化器
耳鼻咽
泌尿器
救急
麻酔
放射線
0.0%
10.0%
20.0%
30.0%
40.0%
50.0%
60.0%
70.0%
80.0%
90.0%
100.0%

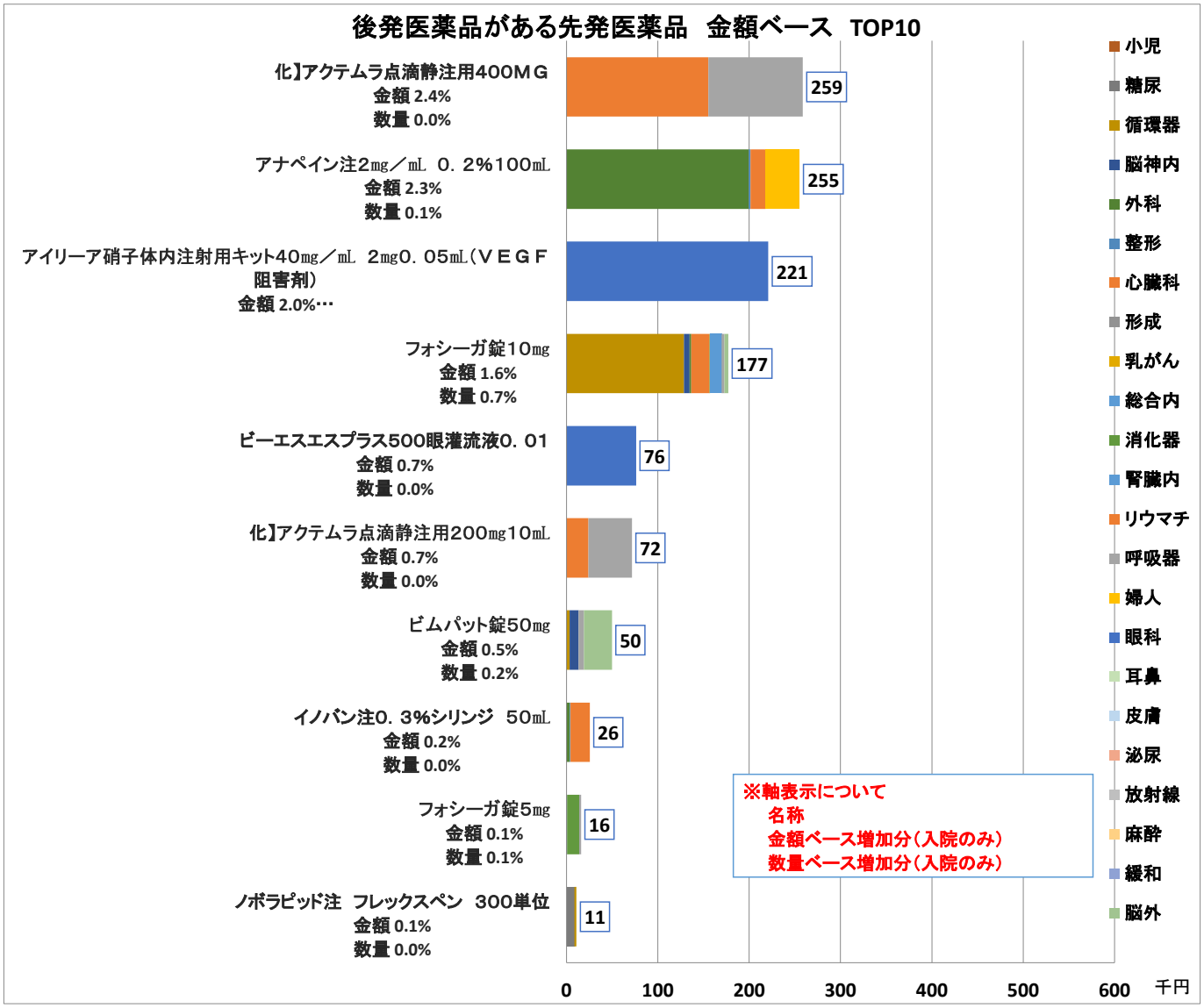
後発医薬品がある先発医薬品　金額ベース　TOP10
化】アクテムラ点滴静注用400ＭＧ
金額 2.4%
数量 0.0%
259
アナペイン注2mg／mL　0．2%100mL
金額 2.3%
数量 0.1%
255
アイリーア硝子体内注射用キット40mg／mL　2mg0．05mL（ＶＥＧＦ阻害剤）
金額 2.0%…
221
フォシーガ錠10mg
金額 1.6%
数量 0.7%
177
ビーエスエスプラス500眼灌流液0．01
金額 0.7%
数量 0.0%
76
化】アクテムラ点滴静注用200mg10mL
金額 0.7%
数量 0.0%
72
ビムパット錠50mg
金額 0.5%
数量 0.2%
50
イノバン注0．3%シリンジ　50mL
金額 0.2%
数量 0.0%
26
フォシーガ錠5mg
金額 0.1%
数量 0.1%
16
ノボラピッド注　フレックスペン　300単位
金額 0.1%
数量 0.0%
11
※軸表示について
名称
金額ベース増加分（入院のみ）
数量ベース増加分（入院のみ）
小児
糖尿
循環器
脳神内
外科
整形
心臓科
形成
乳がん
総合内
消化器
腎臓内
リウマチ
呼吸器
婦人
眼科
耳鼻
皮膚
泌尿
放射線
麻酔
緩和
脳外
0
100
200
300
400
500
600
千円