2026年3月23日
医 事 課

入退院支援関連項目算定状況

○入退院支援加算

入退院支援加算1	700点
入院時支援加算1	230点（退院時1回）
地域連携診療計画加算	300点
総合機能評価加算	50点

入退院支援加算1 算定要件

項目	内容
退院困難な患者の早期抽出	3日以内に退院困難な患者を抽出
入院早期の患者・家族との面談	7日以内に患者・家族と面談
多職種によるカンファレンスの実施	7日以内にカンファレンスを実施
退院調整部門の設置	専従1名（看護師又は社会福祉士）
病棟への退院支援職員の配置	退院支援業務等に専従する職員を病棟に専任で配置（2病棟に1名以上）
医療機関間の顔の見える連携の構築	連携する医療機関等（20か所以上）の職員と　　定期的な面会を実施（3回/年以上）
介護保険サービスとの連携	介護支援専門員との連携実績

入院時支援加算1 算定要件

入院前にアからクまでを全て実施して療養支援の計画書を作成した場合
ア　身体的・社会的・精神的背景を含めた患者情報の把握
イ　入院前に利用していた介護サービス又は福祉サービスの把握
ウ　褥瘡に関する危険因子の評価
エ　栄養状態の評価
オ　服薬中の薬剤の確認
カ　退院困難な要因の有無の評価

【医事統計　BBW070P】

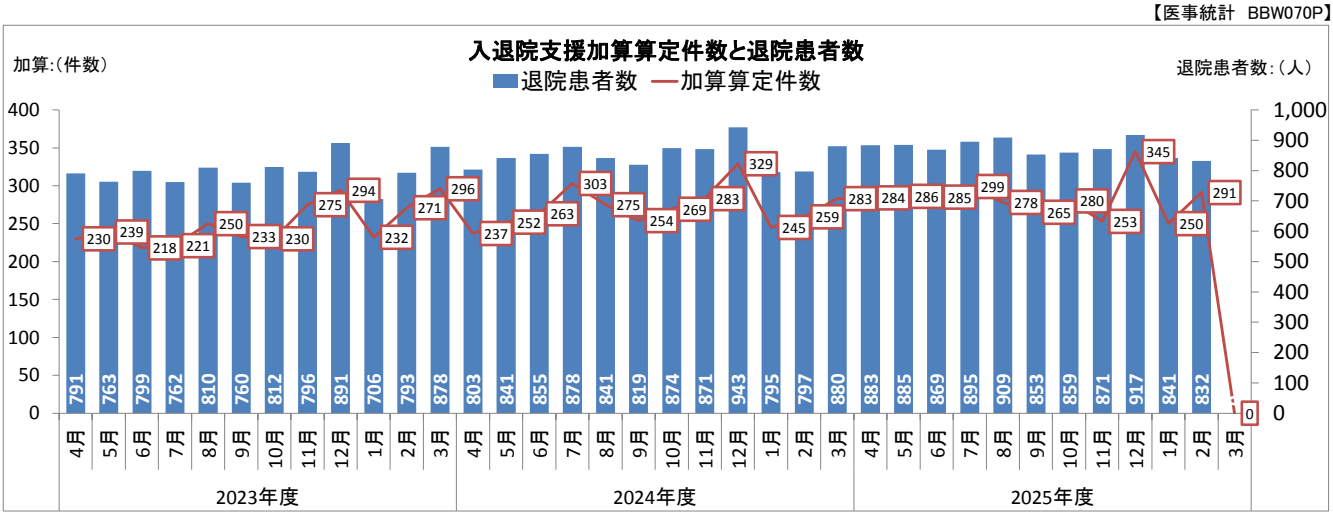

件数

入退院支援加算

	4月	5月	6月	7月	8月	9月	10月	11月	12月	1月	2月	3月	総計	月平均
2023年度	230	239	218	221	250	233	230	275	294	232	271	296	2,989	249.1
2024年度	237	252	263	303	275	254	269	283	329	245	259	283	3,252	271.0
2025年度	284	286	285	299	278	265	280	253	345	250	291		3,116	283.3
前年度差	47	34	22	−4	3	11	11	−30	16	5	32		147	13.4

退院患者における割合

	4月	5月	6月	7月	8月	9月	10月	11月	12月	1月	2月	3月	月平均
2023年度	28.1%	31.3%	26.5%	27.0%	32.7%	30.5%	27.7%	34.7%	37.5%	36.8%	36.9%	34.6%	31.9%
2024年度	29.5%	30.0%	30.8%	34.5%	32.7%	31.0%	30.8%	32.5%	34.9%	30.8%	32.5%	32.2%	34.0%
2025年度	32.2%	32.3%	32.8%	33.4%	30.6%	31.1%	32.6%	29.0%	37.6%	29.7%	35.0%	####	32.4%
前年度差	2.7%	2.3%	2.0%	−1.1%	−2.1%	0.1%	1.8%	−3.5%	2.7%	−1.1%	2.5%	#DIV/0!	#DIV/0!

各種加算　2024年度実績

	4月	5月	6月	7月	8月	9月	10月	11月	12月	1月	2月	3月	総計	月平均
入院時支援加算	90	78	98	112	94	101	100	113	104	86	112	107	1,043	99.6
小児加算	0	0	0	0	0	0	0	0	0	0	1	0	31	0.1

各種加算　2025年度実績

	4月	5月	6月	7月	8月	9月	10月	11月	12月	1月	2月	3月	総計	月平均
入院時支援加算	95	96	100	100	89	76	97	80	124	88	102		1,047	95.2
小児加算	0	0	0	0	0	1	0	0	1	0	1		3	0.3

金額

入退院支援加算（加算含む）　　単位:千円

	4月	5月	6月	7月	8月	9月	10月	11月	12月	1月	2月	3月	総計	月平均
2023年度	1,822	1,855	1,719	1,781	2,012	1,850	1,813	2,160	2,332	1,844	2,149	2,344	23,681	1,973.4
2024年度	1,899	1,967	2,082	2,414	2,175	2,038	2,150	2,270	2,589	1,954	2,093	2,265	25,896	2,158.0
2025年度	2,252	2,265	2,268	2,345	2,175	2,057	2,217	1,987	2,742	1,976	2,290		24,574	2,234.0
前年度差	353	298	186	−69	0	19	67	−283	153	22	197		943	85.7

○入退院支援加算

2026/3/23
【医事統計 BBW070P】

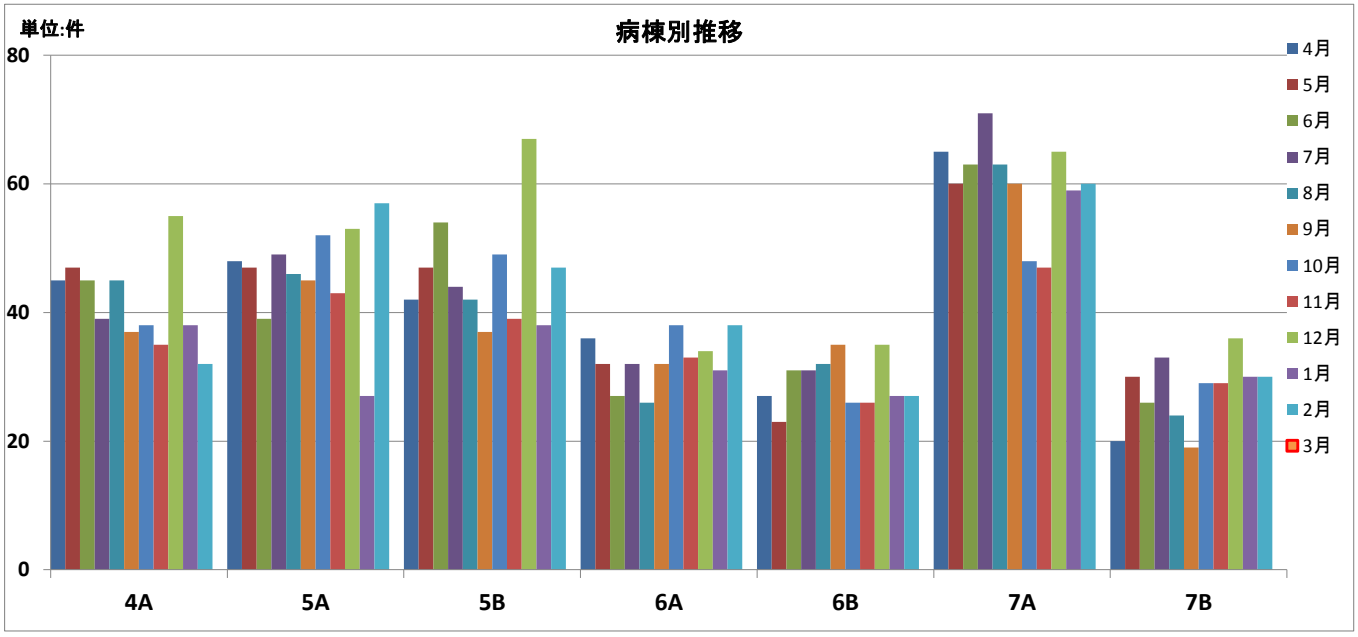

病棟別

2025年度　　単位:件

	4月	5月	6月	7月	8月	9月	10月	11月	12月	1月	2月	3月	総計	月平均
4A	45	47	45	39	45	37	38	35	55	38	32		456	41.5
5A	48	47	39	49	46	45	52	43	53	27	57		506	46.0
5B	42	47	54	44	42	37	49	39	67	38	47		506	46.0
6A	36	32	27	32	26	32	38	33	34	31	38		359	32.6
6B	27	23	31	31	32	35	26	26	35	27	27		320	29.1
7A	65	60	63	71	63	60	48	47	65	59	60		661	60.1
7B	20	30	26	33	24	19	29	29	36	30	30		306	27.8

○退院支援関連項目

【医事統計 BBW02P】

・項目

介護支援連携指導料	400点
退院時共同指導料2	400点
多機関共同指導加算	2000点
保険医共同指導加算	300点
※地域連携診療計画加算（入退院支援加算）	300点
退院後訪問指導料	580点（1日）
訪問看護同行加算	20点

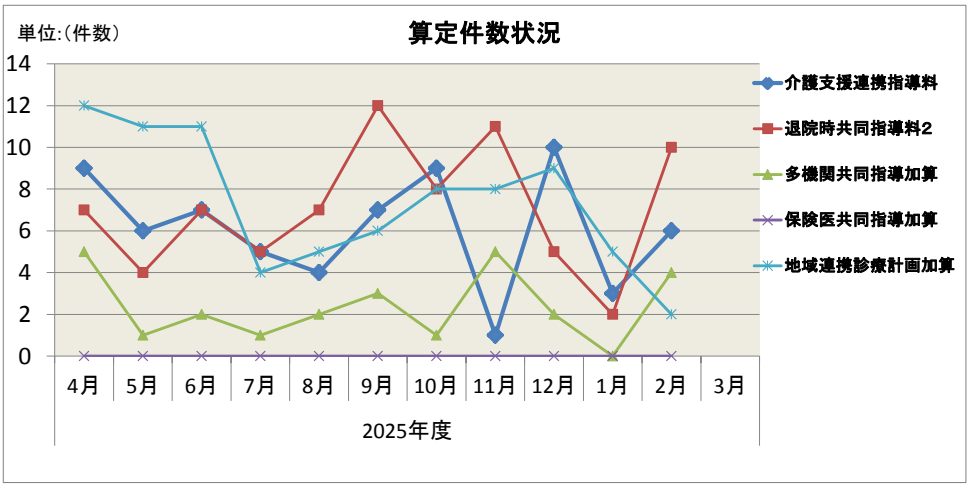

算定件数

2024年度　　単位:件

	4月	5月	6月	7月	8月	9月	10月	11月	12月	1月	2月	3月	総計	月平均
介護支援連携指導料	7	7	6	10	4	7	6	10	8	1	1	7	74	6.2
退院時共同指導料2	3	11	8	7	4	6	4	7	6	3	7	7	73	6.1
多機関共同指導加算	1	8	3	4	3	5	0	2	5	3	6	2	42	3.5
保険医共同指導加算	0	0	0	0	0	0	0	0	0	0	0	0	0	0.0
※地域連携診療計画加算	11	8	2	8	8	6	9	6	12	11	3	9	93	7.8

2025年度　　単位:件

	4月	5月	6月	7月	8月	9月	10月	11月	12月	1月	2月	3月	総計	月平均
介護支援連携指導料	9	6	7	5	4	7	9	1	10	3	6		67	6.1
退院時共同指導料2	7	4	7	5	7	12	8	11	5	2	10		78	7.1
多機関共同指導加算	5	1	2	1	2	3	1	5	2	0	4		26	2.4
保険医共同指導加算	0	0	0	0	0	0	0	0	0	0	0		0	0.0
※地域連携診療計画加算	12	11	11	4	5	6	8	8	9	5	2		81	7.4

○介護支援連携指導料

45,989.0

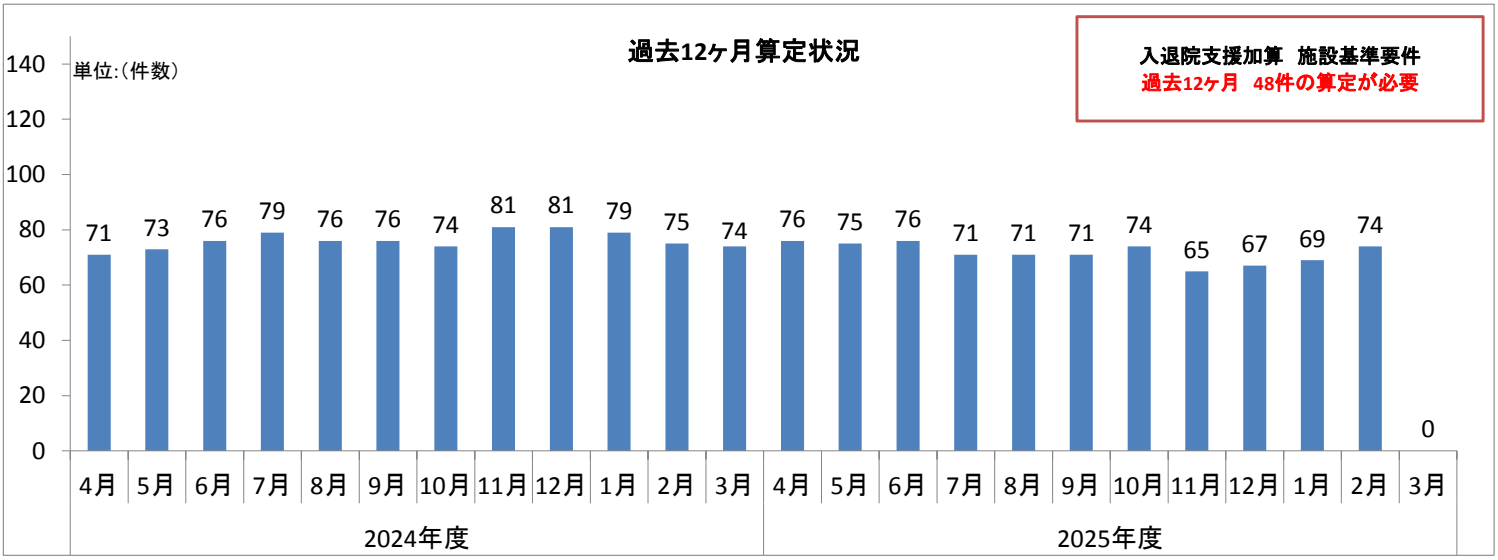

当月算定件数　　単位:件

	4月	5月	6月	7月	8月	9月	10月	11月	12月	1月	2月	3月	総計	月平均
2023年度	4	5	3	7	7	7	8	3	8	3	5	8	68	5.7
2024年度	7	7	6	10	4	7	6	10	8	1	1	7	74	6.2
2025年度	9	6	7	5	4	7	9	1	10	3	6		67	6.1

過去12カ月算定件数　　単位:件

	4月	5月	6月	7月	8月	9月	10月	11月	12月	1月	2月	3月	総計	月平均
2024年度	71	73	76	79	76	76	74	81	81	79	75	74	–	76.3
2025年度	76	75	76	71	71	71	74	65	67	69	74		–	71.7