後発医薬品指数推移

[目標]　90%

[概要]

H30年度改定より機能評価係数Ⅱ：後発医薬品係数を廃止し、後発医薬品使用体制加算を機能評価係数Ⅰで評価。
後発医薬品使用体制加算の対象にDPC対象病棟入院患者を追加し、評価対象患者を拡大。
（後発医薬品使用体制加算の算定要件となる指数の対象には外来患者も含まれる。）

A243 後発医薬品使用体制加算（入院初日）

1	**後発医薬品使用体制加算1（90%以上）**	**47点**
2	後発医薬品使用体制加算2（85%以上）	42点
3	後発医薬品使用体制加算3（75%以上）	37点
	カットオフ値50%以上	

[計算方法]

※後発医薬品の数量シェア（置換え率）＝〔後発医薬品の数量〕／（〔後発医薬品のある先発医薬品の数量〕＋〔後発医薬品の数量〕）
=〔3で分類される品目の数量（★を除く）〕／（〔2で分類される品目の数量（☆を除く）〕＋〔3で分類される品目の数量（★を除く）〕）

※カットオフ値＝（〔後発医薬品のある先発医薬品の数量〕＋〔後発医薬品の数量〕）／〔全医薬品の規格単位数量〕

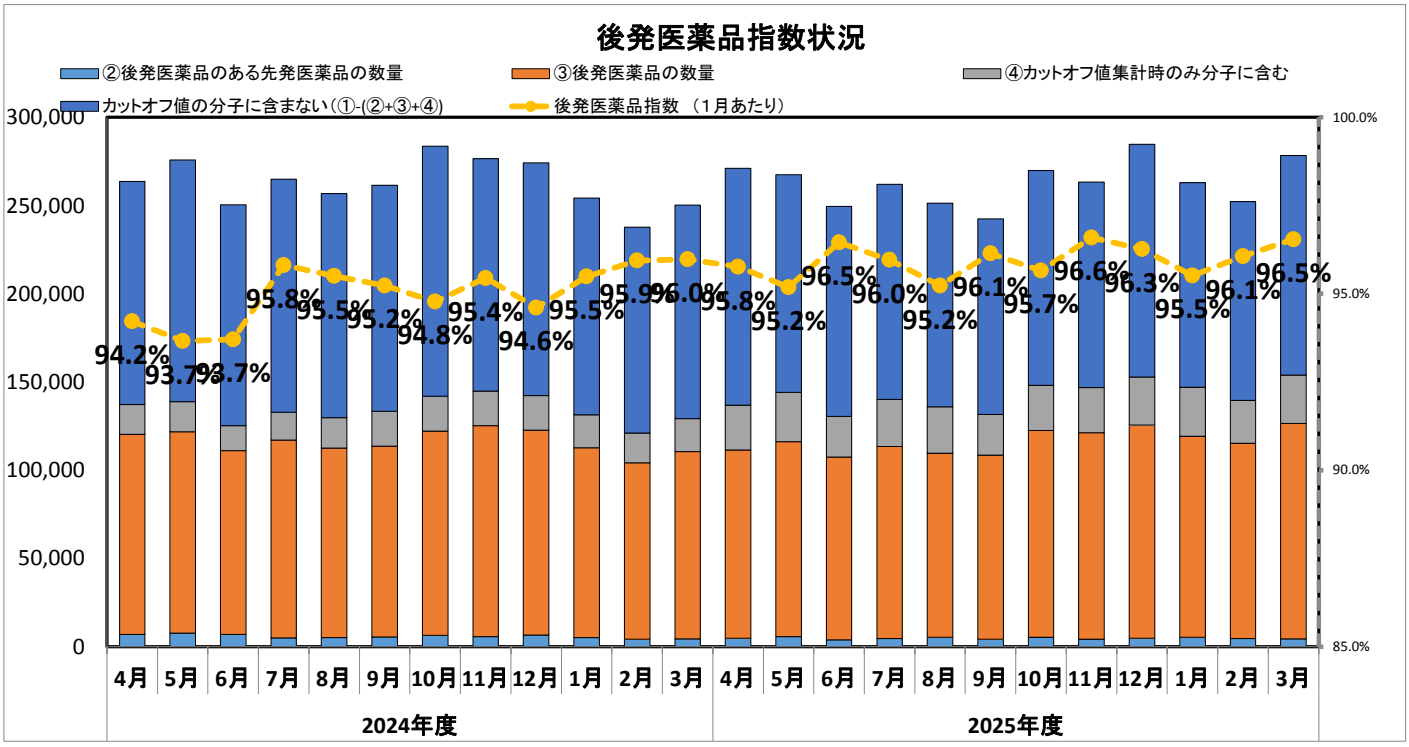

[後発医薬品指数]

2024年度

項目＼年月	4月	5月	6月	7月	8月	9月	10月	11月	12月	1月	2月	3月	累計
後発医薬品指数（1月あたり）	**94.2%**	**93.7%**	**93.7%**	**95.8%**	**95.5%**	**95.2%**	**94.8%**	**95.4%**	**94.6%**	**95.5%**	**95.9%**	**96.0%**	**95.0%**

2025年度

項目＼年月	4月	5月	6月	7月	8月	9月	10月	11月	12月	1月	2月	3月	累計
①全医薬品の規格単位数量	271,074	267,523	249,480	262,120	251,364	242,540	269,829	263,296	284,756	262,886	252,287	278,318	3,155,473
②後発医薬品のある先発医薬品の数量	4,723	5,597	3,809	4,585	5,233	4,185	5,321	4,136	4,694	5,351	4,538	4,371	56,544
③後発医薬品の数量	106,806	110,618	103,562	108,902	104,417	104,321	117,131	117,121	120,944	113,888	110,746	122,070	1,340,528
④カットオフ値集計時のみ分子に含む	25,283	27,949	23,040	26,571	26,329	23,027	25,705	25,616	27,181	27,857	24,211	27,413	310,182
後発医薬品指数（1月あたり）	**95.8%**	**95.2%**	**96.5%**	**96.0%**	**95.2%**	**96.1%**	**95.7%**	**96.6%**	**96.3%**	**95.5%**	**96.1%**	**96.5%**	**96.0%**
カットオフ値の割合（②+③+④／①）（%）	**50.5%**	**53.9%**	**52.3%**	**53.4%**	**54.1%**	**54.2%**	**54.9%**	**55.8%**	**53.7%**	**56.0%**	**55.3%**	**55.3%**	54.1%

診療科別使用薬剤構成比

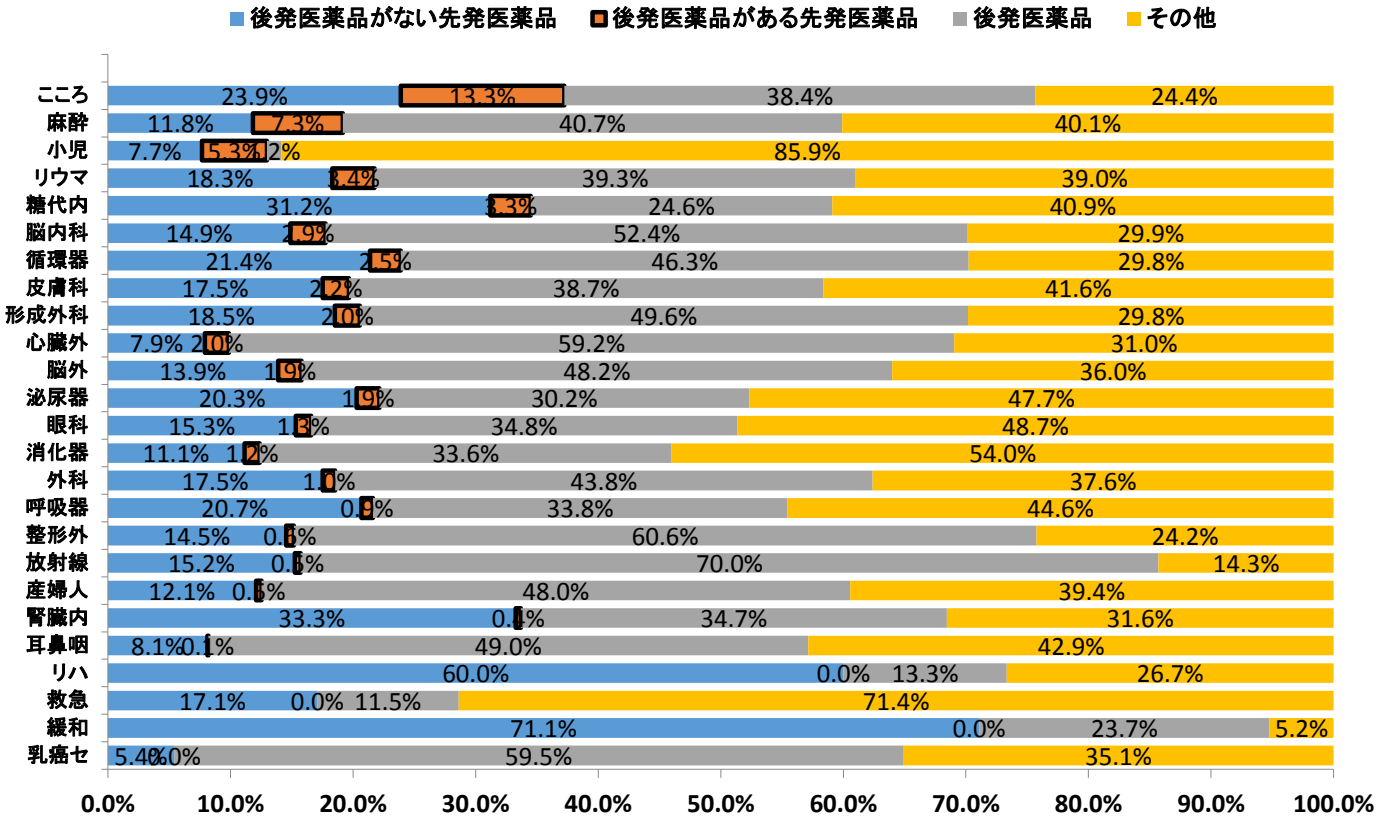

※薬剤名下の%表示は対象薬剤を後発医薬品に変更した場合における増加率

後発医薬品のある先発医薬品使用率　TOP10

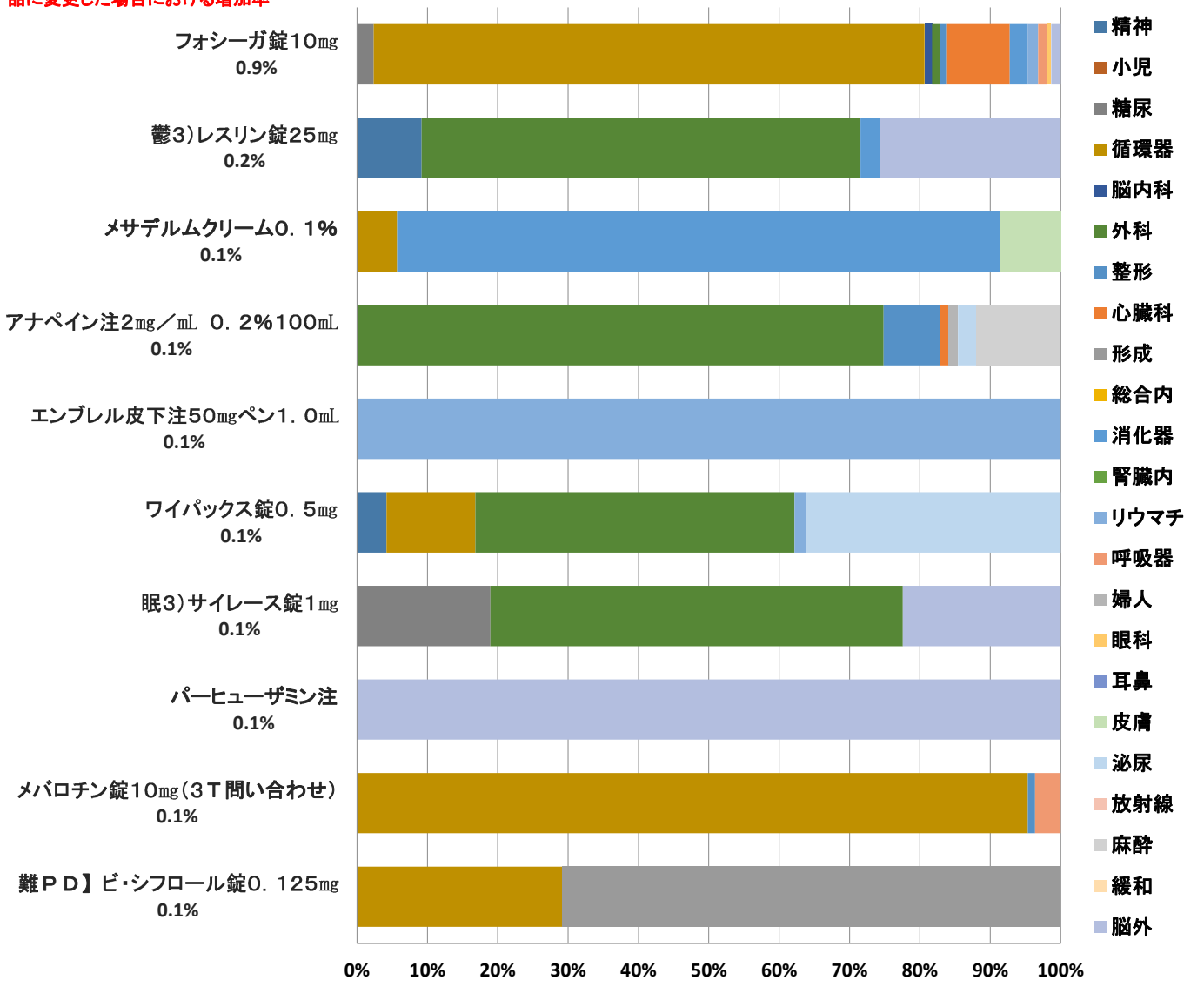

○後発医薬品金額ベース実績

[目標]

入院　80%

[計算方法]

金額ベース　＝薬価　×　数量

2026年3月実績

項目	金額ベース（円）		
	全体	入院	外来
①全医薬品	318,774,229	68,576,826	250,197,403
②後発医薬品のある先発医薬品	14,514,753	1,039,687	13,475,066
③後発医薬品	19,625,911	10,428,208	9,197,703
後発医薬品指数　（1月あたり）	**57.5%**	**90.9%**	**40.6%**

全体

	4月	5月	6月	7月	8月	9月	10月	11月	12月	1月	2月	3月	累計
2022年度	40.0%	39.7%	38.6%	36.5%	35.2%	39.2%	38.1%	36.2%	40.9%	39.3%	40.3%	41.7%	39.7%
2023年度	36.4%	37.5%	37.3%	34.8%	35.1%	36.0%	36.9%	39.4%	38.7%	44.9%	43.2%	40.8%	38.4%
2024年度	35.9%	45.3%	36.8%	35.5%	42.9%	43.3%	48.8%	46.4%	45.3%	49.7%	48.2%	50.5%	44.1%
2025年度	61.0%	60.2%	58.6%	61.8%	57.6%	58.3%	59.2%	58.6%	50.4%	51.2%	52.2%	57.5%	57.2%

入院

	4月	5月	6月	7月	8月	9月	10月	11月	12月	1月	2月	3月	累計
2022年度	82.5%	78.8%	82.7%	76.7%	75.6%	79.0%	78.5%	82.9%	85.2%	86.8%	91.0%	89.1%	87.0%
2023年度	91.1%	82.3%	88.2%	88.4%	89.2%	85.9%	88.4%	88.7%	84.5%	88.9%	88.6%	89.3%	87.8%
2024年度	85.4%	89.6%	70.1%	68.8%	96.2%	92.2%	95.4%	93.7%	93.1%	94.2%	93.7%	93.2%	88.8%
2025年度	95.8%	96.2%	94.7%	94.1%	96.8%	93.5%	93.9%	94.6%	94.8%	92.3%	88.3%	90.9%	93.8%

外来

	4月	5月	6月	7月	8月	9月	10月	11月	12月	1月	2月	3月	累計
2022年度	25.0%	25.8%	24.6%	22.5%	22.7%	23.4%	22.3%	20.9%	24.3%	24.5%	25.3%	25.1%	24.0%
2023年度	20.0%	21.5%	21.5%	20.1%	17.1%	20.0%	19.3%	20.7%	21.2%	26.2%	24.2%	23.6%	21.3%
2024年度	20.3%	25.7%	23.6%	23.2%	25.0%	26.6%	28.7%	27.5%	25.9%	27.5%	30.2%	32.0%	26.4%
2025年度	44.6%	42.8%	40.8%	44.8%	39.2%	42.3%	41.6%	42.4%	30.1%	33.1%	36.4%	40.6%	39.9%

当月各診療科別金額推移　入外別　（②後発医薬品のある先発医薬品）

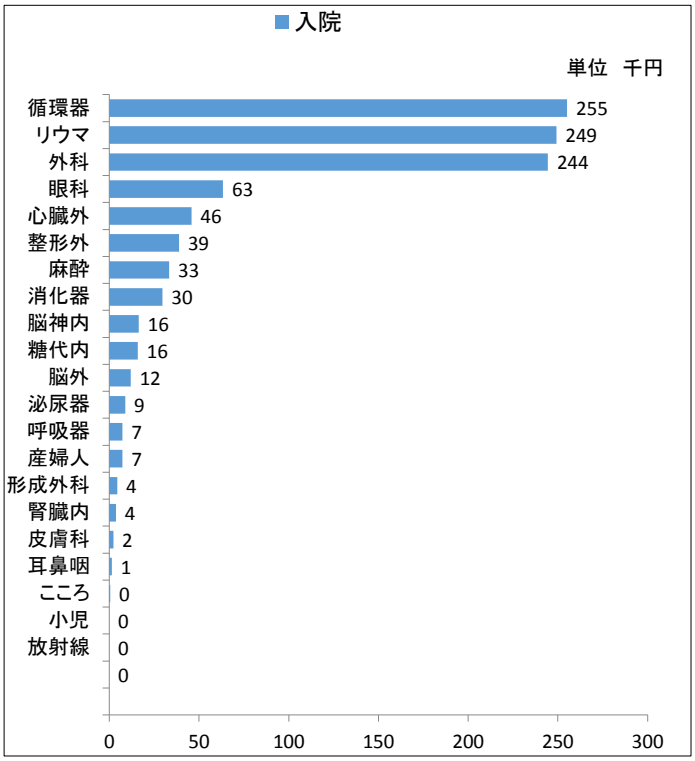

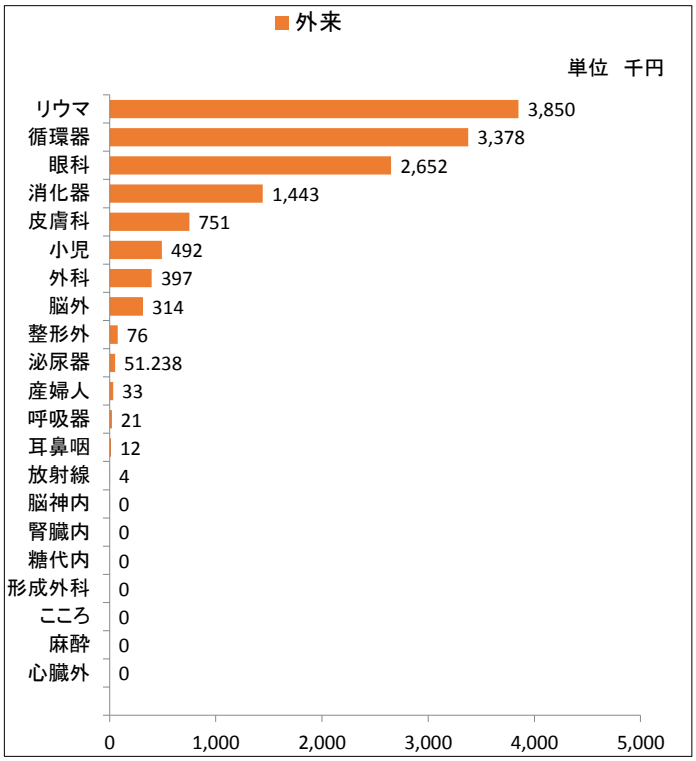

入院

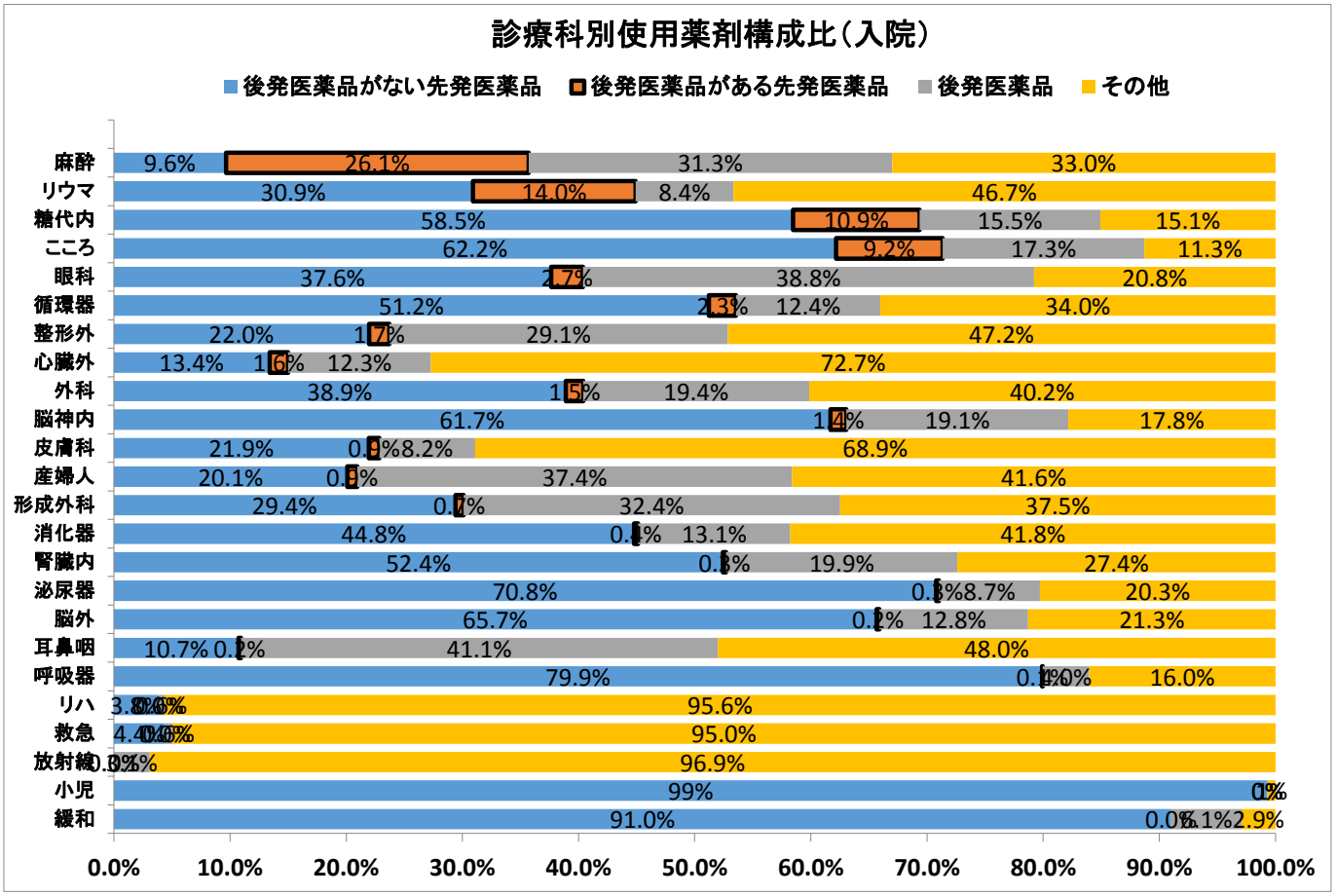
診療科別使用薬剤構成比（入院）
後発医薬品がない先発医薬品
後発医薬品がある先発医薬品
後発医薬品
その他
麻酔 9.6% 26.1% 31.3% 33.0%
リウマ 30.9% 14.0% 8.4% 46.7%
糖代内 58.5% 10.9% 15.5% 15.1%
こころ 62.2% 9.2% 17.3% 11.3%
眼科 37.6% 38.8% 20.8%
循環器 51.2% 12.4% 34.0%
整形外 22.0% 29.1% 47.2%
心臓外 13.4% 12.3% 72.7%
外科 38.9% 19.4% 40.2%
脳神内 61.7% 19.1% 17.8%
皮膚科 21.9% 8.2% 68.9%
産婦人 20.1% 37.4% 41.6%
形成外科 29.4% 32.4% 37.5%
消化器 44.8% 13.1% 41.8%
腎臓内 52.4% 19.9% 27.4%
泌尿器 70.8% 8.7% 20.3%
脳外 65.7% 12.8% 21.3%
耳鼻咽 10.7% 41.1% 48.0%
呼吸器 79.9% 16.0%
リハ 95.6%
救急 95.0%
放射線 96.9%
小児 99%
緩和 91.0%
0.0% 10.0% 20.0% 30.0% 40.0% 50.0% 60.0% 70.0% 80.0% 90.0% 100.0%

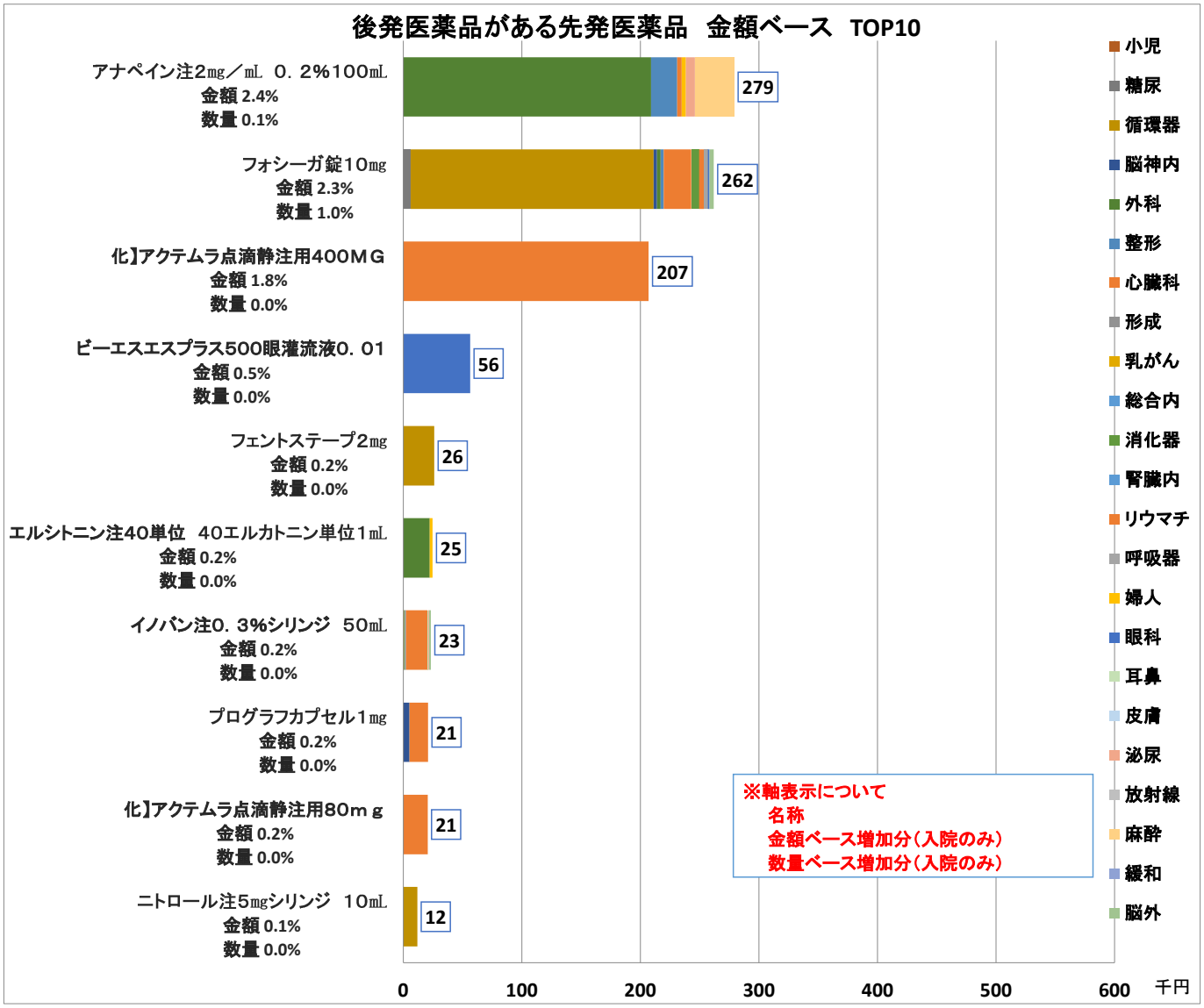
後発医薬品がある先発医薬品　金額ベース　TOP10
アナペイン注2mg／mL　0．2%100mL
金額 2.4%
数量 0.1%
279
フォシーガ錠10mg
金額 2.3%
数量 1.0%
262
化】アクテムラ点滴静注用400MG
金額 1.8%
数量 0.0%
207
ビーエスエスプラス500眼灌流液0．01
金額 0.5%
数量 0.0%
56
フェントステープ2mg
金額 0.2%
数量 0.0%
26
エルシトニン注40単位　40エルカトニン単位1mL
金額 0.2%
数量 0.0%
25
イノバン注0．3%シリンジ　50mL
金額 0.2%
数量 0.0%
23
プログラフカプセル1mg
金額 0.2%
数量 0.0%
21
化】アクテムラ点滴静注用80mｇ
金額 0.2%
数量 0.0%
21
ニトロール注5mgシリンジ　10mL
金額 0.1%
数量 0.0%
12
0 100 200 300 400 500 600 千円
小児
糖尿
循環器
脳神内
外科
整形
心臓科
形成
乳がん
総合内
消化器
腎臓内
リウマチ
呼吸器
婦人
眼科
耳鼻
皮膚
泌尿
放射線
麻酔
緩和
脳外
※軸表示について
名称
金額ベース増加分（入院のみ）
数量ベース増加分（入院のみ）