Caña Dulce

Daniel Zuñiga
Arreglista: Roger Wesby
Transcripción: Tatiana Chacón

Soprano
Ah Ah

Alto
Ah Ah

Tenor
Ah Ah

Bass
Ca - ña dul - ce pa mo - ler cuan - do ten - ga mi ca - si - ta
Con mi Dios y mi mo - re - na ca - ña dul - ce buen a - mor

5

S
qué suer - te tan bo ni - ta

A
qué suer - te tan bo - ni - ta

T
Oh que suer - te tan bo - ni - ta, oh que suert - te tan bo - ni - ta que pa mi ten - drá que
es - ta vi - da no - bley bue - na es - ta vi - da no - bley bue - na pa - sa - ré sin un ren -

B
Oh que suer - te tan bo - ni - ta, oh tan bo - ni - ta que pa mi ten - drá que
es - ta vi - da no - bley bue - na yo pa - sa - ré pa - sa - ré sin un ren -

Caña Dulce

8

S: ha de ser Ah con mi
sin ren - cor mi ca -

A: ha de ser Ah y yo vi - va con mi
sin ren - cor cuan - do ten - ga mi ca -

T: ser cuan - doa - pun - teel ve - ro - liz y yo vi - va con mi
cor ca - ña dul - ce pa mo - ler cuan - do ten - ga mi ca -

B: ser cuan - doa - pun - teel ve - ro - liz mi
cor ca - ña dul - ce pa mo - ler ca -

12

S: ne - na y
si - ta

A: ne - na no ten - dré nin - gu - na pe - na no ten - dre nin - gu - na
si - ta oh que suer - te tan bo - ni - ta oh que suer - te tan bo -

T: ne - na no ten - dré nin - gu - na pe - na no ten - dré nin - gu - na
si - ta oh que suer - te tan bo - ni - ta oh que suer - te tan bo -

B: ne - na no ten - dré
si - ta oh tan bo -

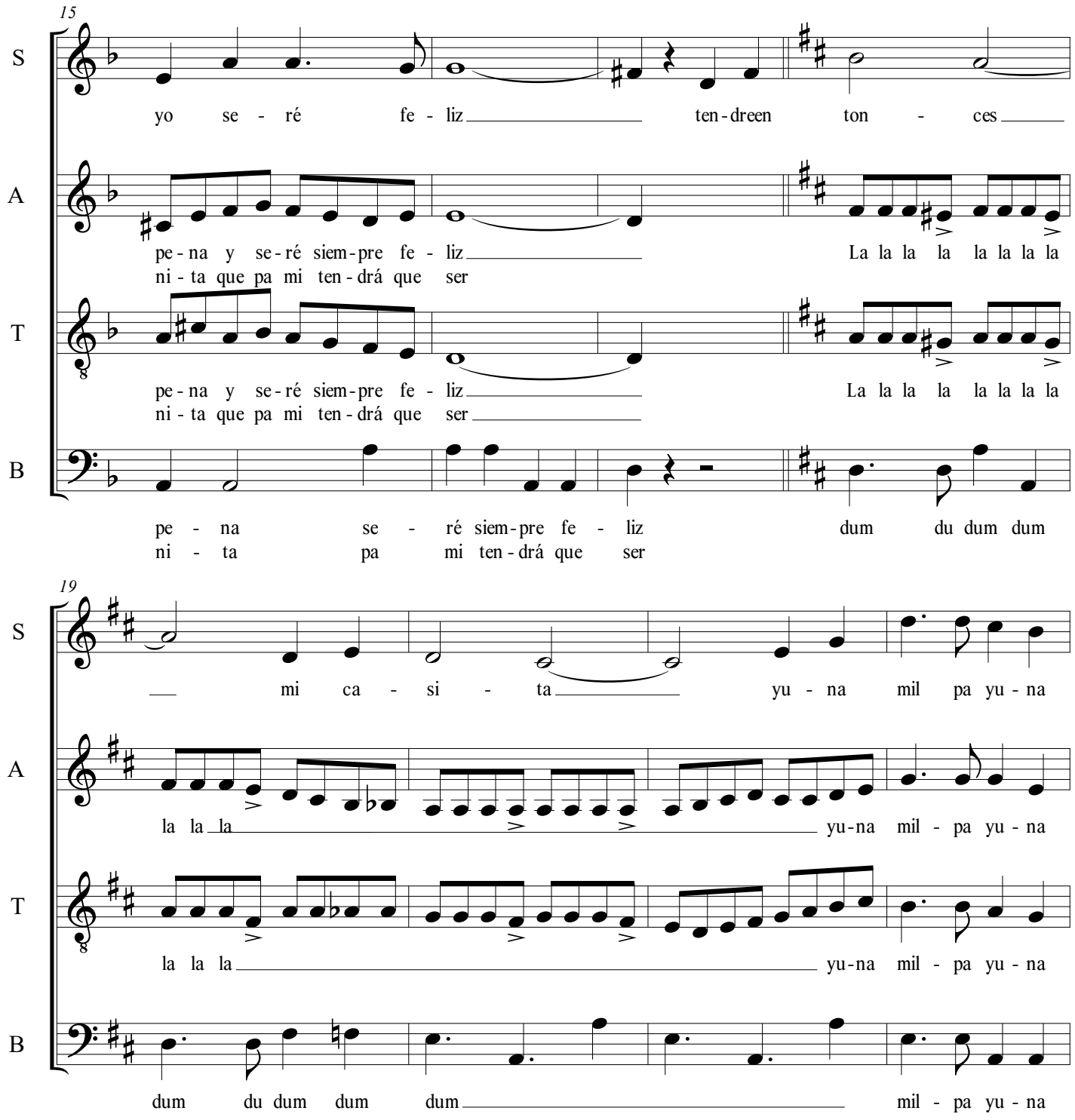
15
S
yo se - ré fe - liz ten - dreen ton - ces
A
pe - na y se - ré siem - pre fe - liz La la la la la la la la
ni - ta que pa mi ten - drá que ser
T
pe - na y se - ré siem - pre fe - liz La la la la la la la la
ni - ta que pa mi ten - drá que ser
B
pe - na se - ré siem - pre fe - liz dum du dum dum
ni - ta pa mi ten - drá que ser
19
S
mi ca - si - ta yu - na mil pa yu - na
A
la la la yu - na mil - pa yu - na
T
la la la yu - na mil - pa yu - na
B
dum du dum dum dum mil - pa yu - na

23

S: mil pa yu - nos güe - yes y se - ré co - moe - sos

A: mil - pa yu - nos güe - yes y se - ré co - moe - sos

T: mil - pa yu - nos güe - yes y se - ré co - moe - sos

B: mil - pa yu - nos güe - yes y se ré co - moe - sos

28

S: re yes que noen - vi - dian que noen - vi - dian ya na -

A: re - yes dum dum dum dum que noen - vi - dian ya na -

T: re - yes dum dum dum dum que noen - vi - dian ya na -

B: re - yes dum dum dum dum

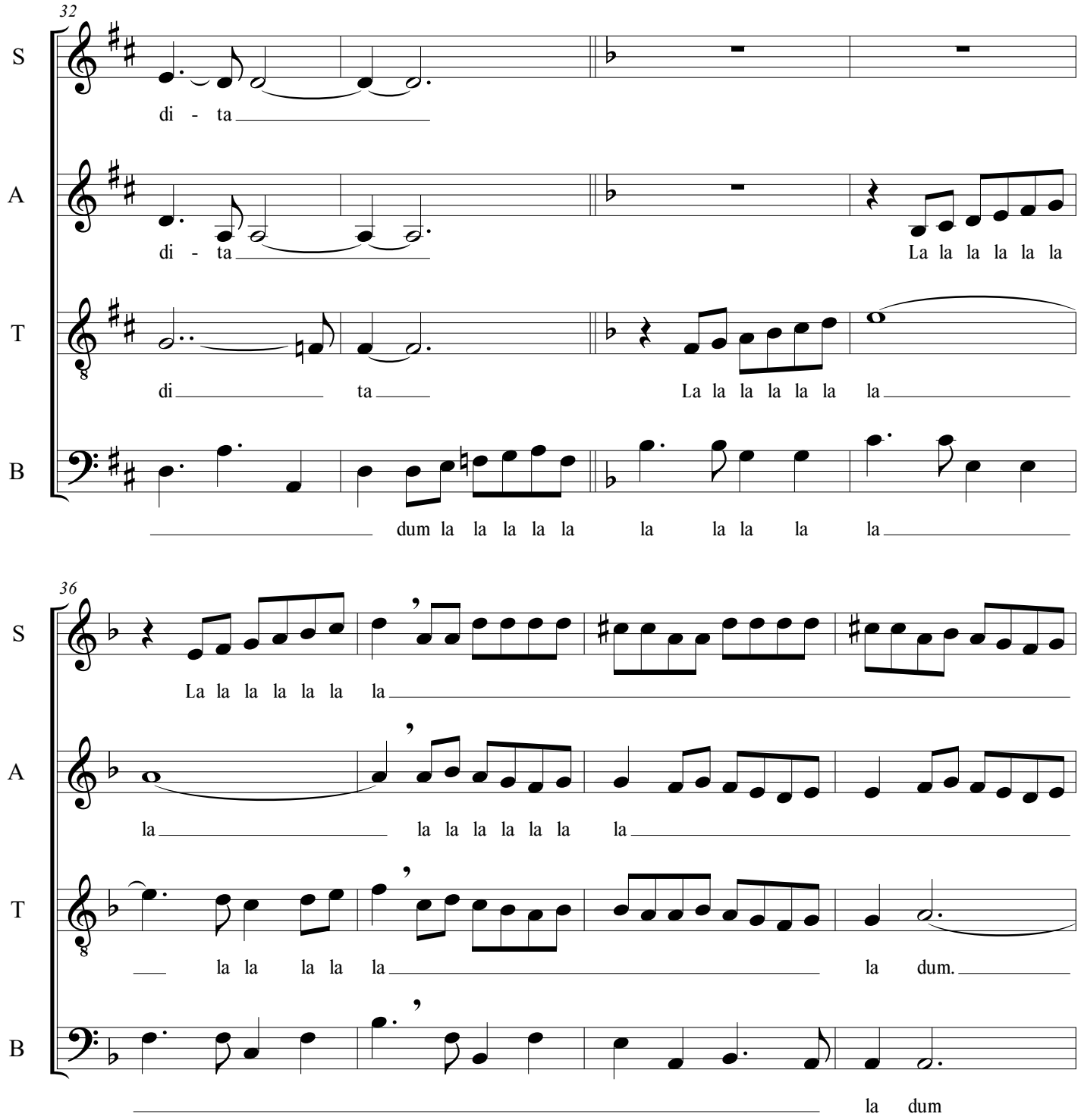
32
S
di - ta
A
di - ta
La la la la la la
T
di ta
La la la la la la la
B
dum la la la la la la la la la
36
S
La la la la la la la
A
la la la la la la la la
T
la la la la la la dum.
B
la dum

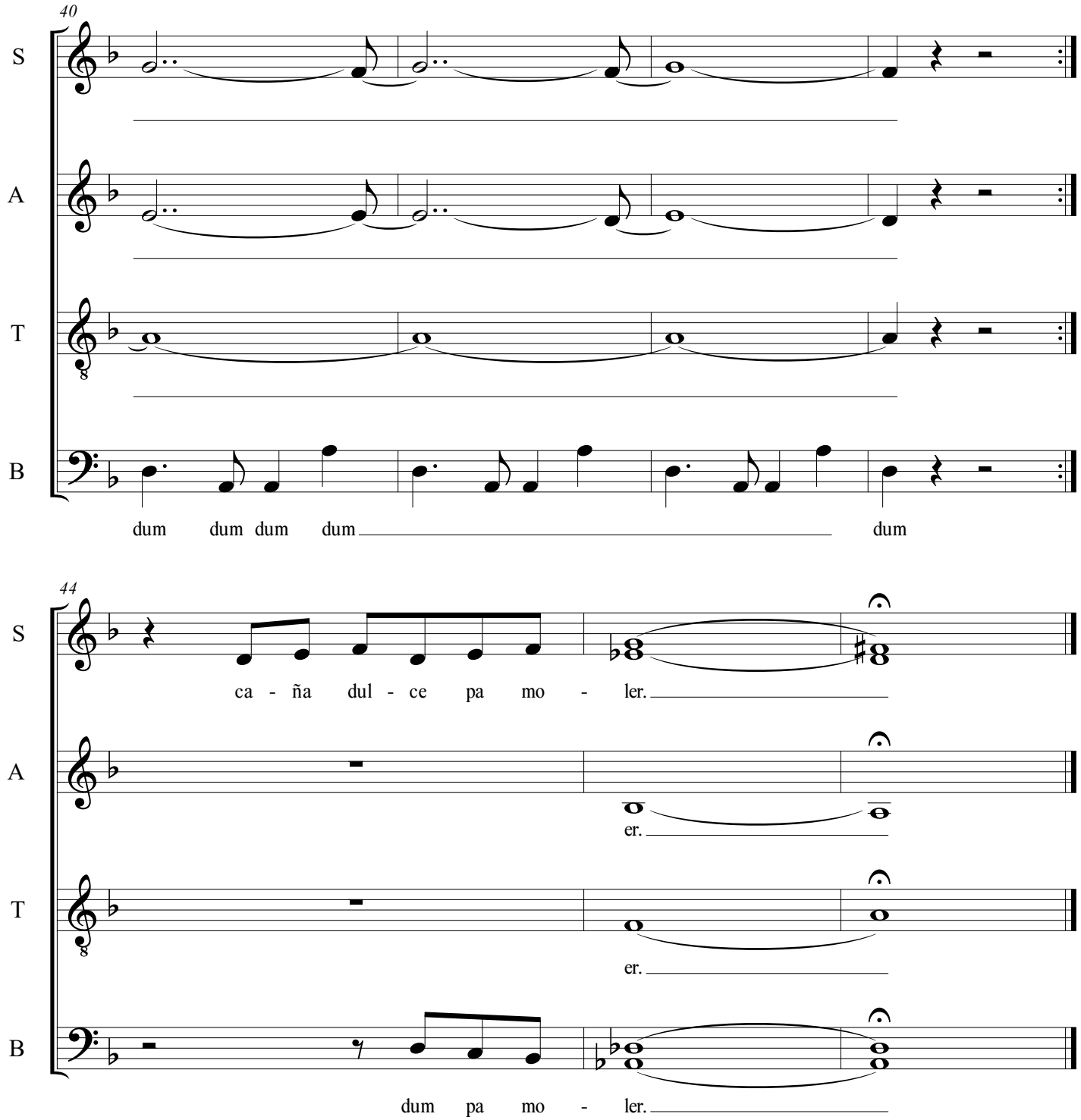
40
S
A
T
B
dum dum dum dum dum
44
S
ca - ña dul - ce pa mo - ler.
A
er.
T
er.
B
dum pa mo - ler.